

**For matrikkelenhett:**

Kommune: 1263 - LINDÅS

Gårdsnummer: 108

Bruksnummer: 379

Utskriftsdato/klokkeslett: 09.05.2019 kl. 12:08

Produsert av: Einar Rydland

Attestert av: Lindås kommune

**Matrikkelført**

30 APR 2019

Lindås kommune

Løpnr.:

Signatur: *E. R.**Einar Rydland*  
Lindås kommune**Orientering om matrikelbrev**

Matrikelbrevet er hjemlet i «Lov om eigedomsregistrering» (matrikellova) av 17. juni 2005. Etter definisjonen i matrikellovens § 3 d) er matrikelbrevet en attestert utskrift av matrikelen som viser alle registrerte opplysninger om en matrikelenhett ved oppgitt dato.

**Om fullstendighet og nøyaktighet i matrikelbrevet**

Matrikelen ble etablert ved konvertering av data fra tidligere registre. Det kan variere hvor gode disse dataene er med hensyn på fullstendighet og nøyaktighet. I enkelte tilfeller kan grensepunkt og grenselinjer mangle helt eller delvis eller være feil registrert. Det kan også være feil og mangler ved registrert bygnings- og adresseinformasjon. Fullstendighet og stedsfestingsnøyaktighet er generelt bedre innenfor enn utenfor tettbygd strøk. Vær oppmerksom på at for mange matrikelenheter og bygg hefter usikkerhet ved arealet som oppgis.

For utfyllende informasjon: [www.kartverket.no/matrikelbrev](http://www.kartverket.no/matrikelbrev)

**Matrikkelenhet**

Matrikkelenhetstype: Grunneiendom  
Bruksnavn: LINDÅS  
Etableringsdato: 29.03.1988  
Skyld: 0  
Er tinglyst: Ja  
Har feste grunner: Nei  
Er seksjonert: Nei

**Arealrapport**

Tekst  
Beregna areal for 108 / 379  
Areal (m2) 1 357,6  
Kommentar

**Eierforhold**

Rolle	Status	Føds.d./org.nr	Navn	Bruksenhet	Adresse	Andel
Hjemmelshaver		970955569	OPPLYSNINGSEVENETS FOND		Postboks 535 Sentrum 105 OSLO	1 / 1

**Forretninger**

Forretningstype	Arsak til feilretting	Tinglysingsstatus	Tinglysingsstatusdato	Forretningsdato	Matrikkelføringdato	Signatur
-----------------	-----------------------	-------------------	-----------------------	-----------------	---------------------	----------

Oppmålingsforretning			30.04.2019	30.04.2019		12633ye
----------------------	--	--	------------	------------	--	---------

Annen forretningstype			30.04.2019	30.04.2019		12633ye
-----------------------	--	--	------------	------------	--	---------

Oppmålingsforretning		Tinglyst	03.12.2018	03.12.2018	03.12.2018	12633ye
		Rolle		Matrikkelenhet		Arealendring
		Avgiver		1263 - 108/2		-1 552,8
		Mottaker		1263 - 108/625		1 552,7

Oppmålingsforretning			03.12.2018	03.12.2018		12633ye
----------------------	--	--	------------	------------	--	---------

Oppmålingsforretning			03.12.2018	03.12.2018		12633ye
----------------------	--	--	------------	------------	--	---------

Kart- og delingsforretning			29.03.1988			
		Rolle		Matrikkelenhet		Arealendring
		Avgiver		1263 - 108/1		-1 357
		Mottaker		1263 - 108/379		1 357

# Oversiktskart for 108 / 379

Målestokk 1:2 000  
EUREF89 UTM Sone 32

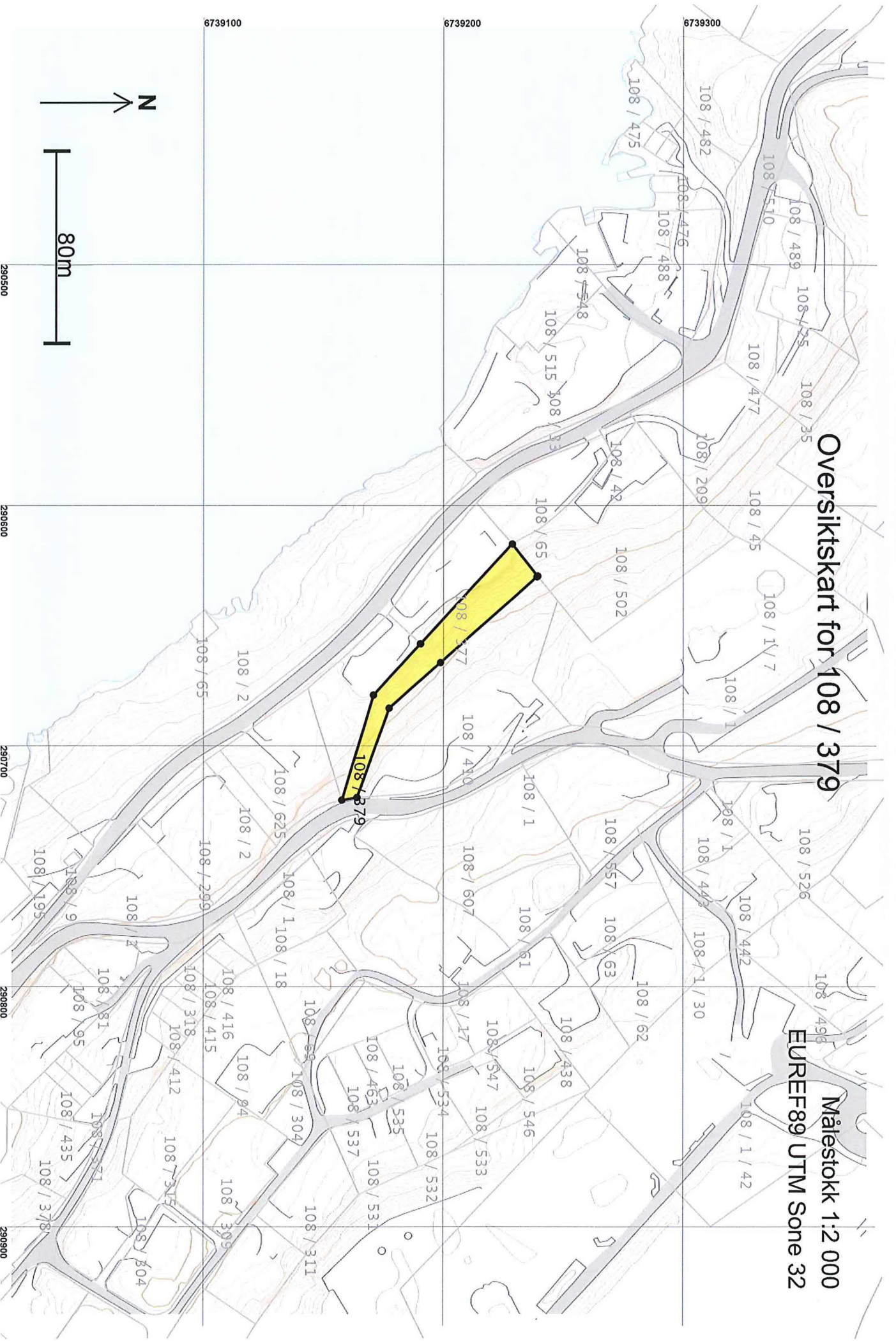

# Teig 1 (Hovedteig) 108 / 379

Målestokk 1:1 000  
EUREF89 UTM Sone 32  
+108 / 557  
+108 / 63

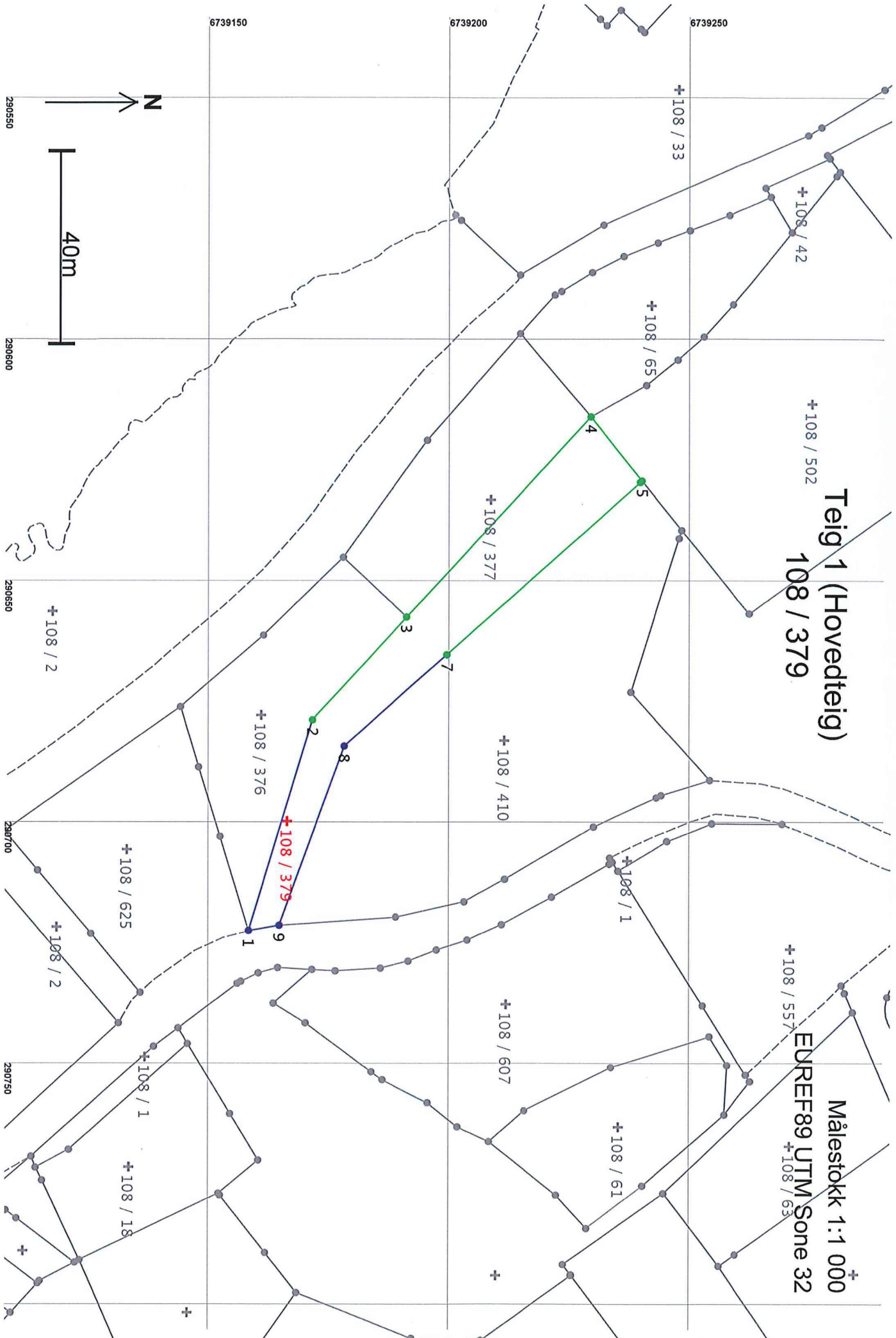

**Areal og koordinater**

Areal: 1 357,6

Arealmerknad:

Representasjonspunkt: Koordinatsystem: EUREF89 UTM Sone 32

Nord: 6739167

Øst: 290700

Grensepunkt / Grenselinje

Ytre avgrensing

Løpenr	Nord	Øst	Grensemerke nedsett i / Grensepunkttype / Lengde	Hjelpelinjetype	Målemetode	Nøyaktighet	Radius
1	6739159,35	290722,33	Ikke spesifisert	Geometrisk hjelpepunkt	12 Terrengmålt: Teodolitt med elektronisk avstandsmåler	36	
2	6739172,58	290678,72	Ikke spesifisert	Umerket	12 Terrengmålt: Teodolitt med elektronisk avstandsmåler	13	
3	6739192,22	290657,41	Ikke spesifisert	Umerket	12 Terrengmålt: Teodolitt med elektronisk avstandsmåler	13	
4	6739230,44	290615,97	Jordfast stein	Offentlig godkjent grensemerke	12 Terrengmålt: Teodolitt med elektronisk avstandsmåler	13	
5	6739241,09	290629,25	Ikke spesifisert	Umerket	12 Terrengmålt: Teodolitt med elektronisk avstandsmåler	14	
6	6739240,77	290629,54	Fjell	Offentlig godkjent grensemerke	12 Terrengmålt: Teodolitt med elektronisk avstandsmåler	13	
7	6739200,51	290665,22	Ikke spesifisert	Umerket	12 Terrengmålt: Teodolitt med elektronisk avstandsmåler	13	
8	6739179,15	290684,17	Fjell	Offentlig godkjent grensemerke	12 Terrengmålt: Teodolitt med elektronisk avstandsmåler	36	
9	6739165,70	290721,25	Jordfast stein	Kors	12 Terrengmålt: Teodolitt med elektronisk avstandsmåler	36	