

ALVER KOMMUNE



Vi bygger Alver kommune

Næringsanalyse

Prosjektmandat for kjøp av tjenester til konsulentstøtte



VI BYGGJER ALVER KOMMUNE

Kort beskrivelse

Lindås, Meland og Radøy blir offisielt slått saman til Alver kommune **01.01.2020**

Prosjektet «Næringsutvikling i Alver kommune» skal gjennomføre ei kartlegging av næringslivet sine behov og av aktørene som driv med utviklingsretta aktivitetar mot næringsliv og bedrifter. Utarbeide ei analyse som skal vere grunnlag for arbeidet med kommuneplanen i Alver og organiseringen av næringsarbeidet.

Mandatet har sin forankring i Fellesnemda med bakgrunn i føringane i intensjonsavtalen og styringsdokument.

For meir informasjon: <https://alverkommune.no/dokument/>



Hovedmål

- Utarbeide kunnskapsgrunnlag for korleis Alver kommune skal jobbe med heilskapleg næringsutvikling



Resultatmål (Kva skal prosjektet levere)

- Kartlegge næringslivet sine behov – Kva er næringslivet sine reelle behov i samspelet med det offentlige?
- Kartlegge aktørar og interessentar i regionen som jobbar med utviklingsretta aktivitetar mot næringslivet – Kven gjer kva i dag? Og kva oppgåver er det naturleg at Alver kommune prioriterer i framtida?
- Utarbeide ei analyse som skal vere grunnlag for arbeidet med kommuneplanen i Alver og organisering av næringsarbeidet



Effektmål

- Sikre at Alver kommune har eit godt kunnskapsgrunnlag for å prioritere riktige mål og strategiar for næringsutvikling i kommunen
- Sikre at Alver kommune har rett kompetanse og organisering for å løyse dei behov som næringslivet har.



Val av metode

- Prosjektet skal bidra til å utvikle ny kompetanse til Alver kommune om smart spesialisering som et nytt metodisk verktøy i næringsutvikling
- Det er ønskelig å leggja til grunn Kommunal og moderniseringsdepartementets veileder for Smart spesialisering som metode i kunnskapsinnhenting til næringsanalysen

Kjelde: <https://www.regjeringen.no/contentassets/9cff31a9a15c457c9366c63c5aa65f42/veileder-smart-spesialisering-endelig.pdf>



Beskrivelse av prosjekt

FASE I: PLAN & ANALYSE

Nøkkeltal

Arbeidsplassutvikling i sektorer og bransjer
Næringsstruktur
Handel
Omsetning og vekst i sektorer og bransjer
Nyetableringer
Sysselsette pr overlevde foretak
Vareeksport
Lønnsomhet
Verdiskaping
Næringsattraktivitet
Bruk av innovasjons- og forskningsrettede virkemidler

FASE 2: KONSULENT

2.1 Analyse

Utviklingspotensialet for de viktigste næringene
Ser en tegn til utvikling nye nisjer og næringsområder?
Hvordan er regionens videregående opplæring/fagopplæring tilpasset behovene i næringslivet og fremtidig næringsliv?

2.2 Tiltak og samarbeid

Kartlegge aktørbildet, eierskap, samarbeid og nettverk
Kommunale næringsrettede virkemidler
Samordning og videreutvikling av virkemidler

FASE 3: KONSULENT

3.1 SWOT

Workshop med Næringslivet behov i samspel med det offentlige.
Benytte SWOT-analyse til å identifisere sentrale faktorer som skal danne grunnlag for å fatte strategiske valg

3.2 Strategi og Anbefalinger

Vi benytter resultatene fra SWOT analysen til å dra opp potensielle strategier.

Overlevering av
rapport
Fellesnemda
3 juni 2019



Organisering

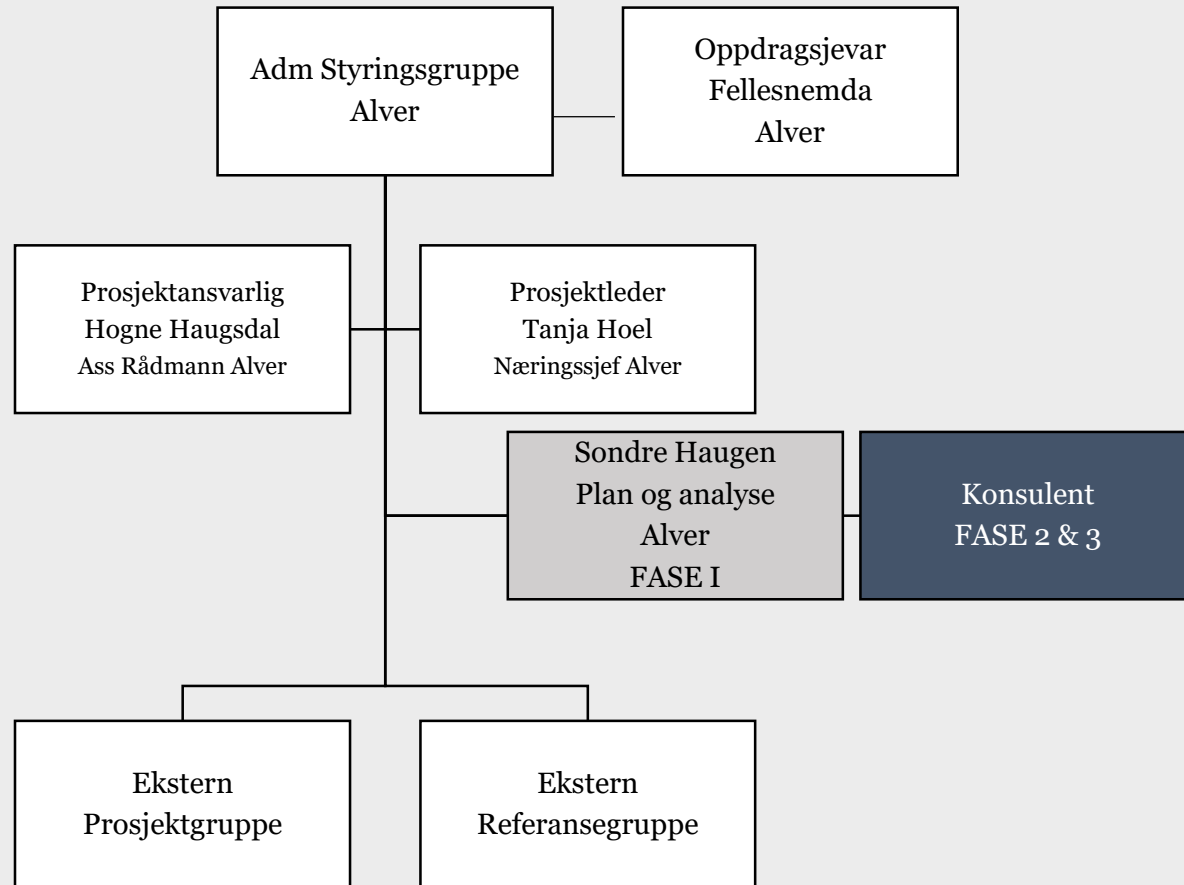

Fremdriftsplan

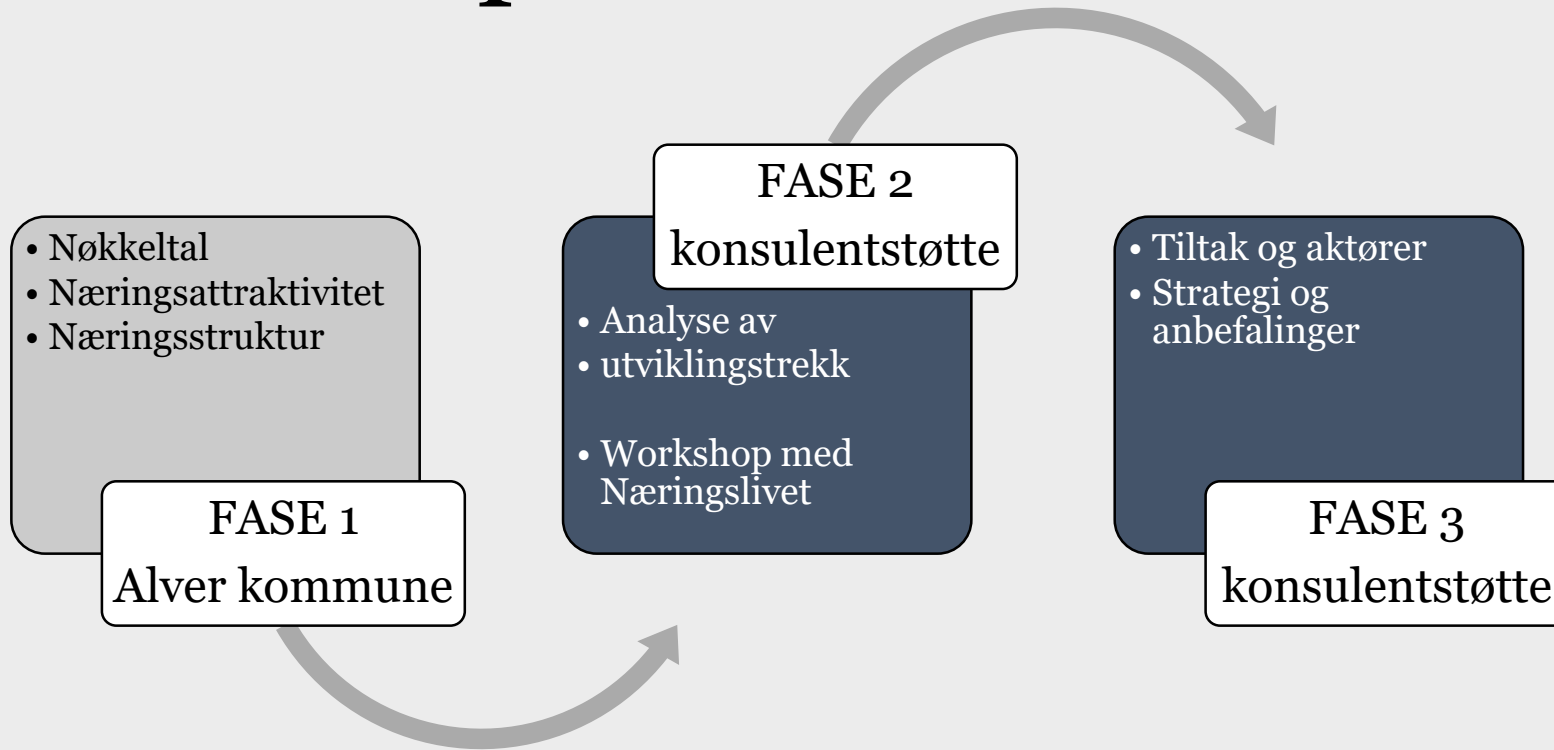

Februar/Mars

April

Mai

Rapport til
Fellesnemda
3 juni 2019

