

1

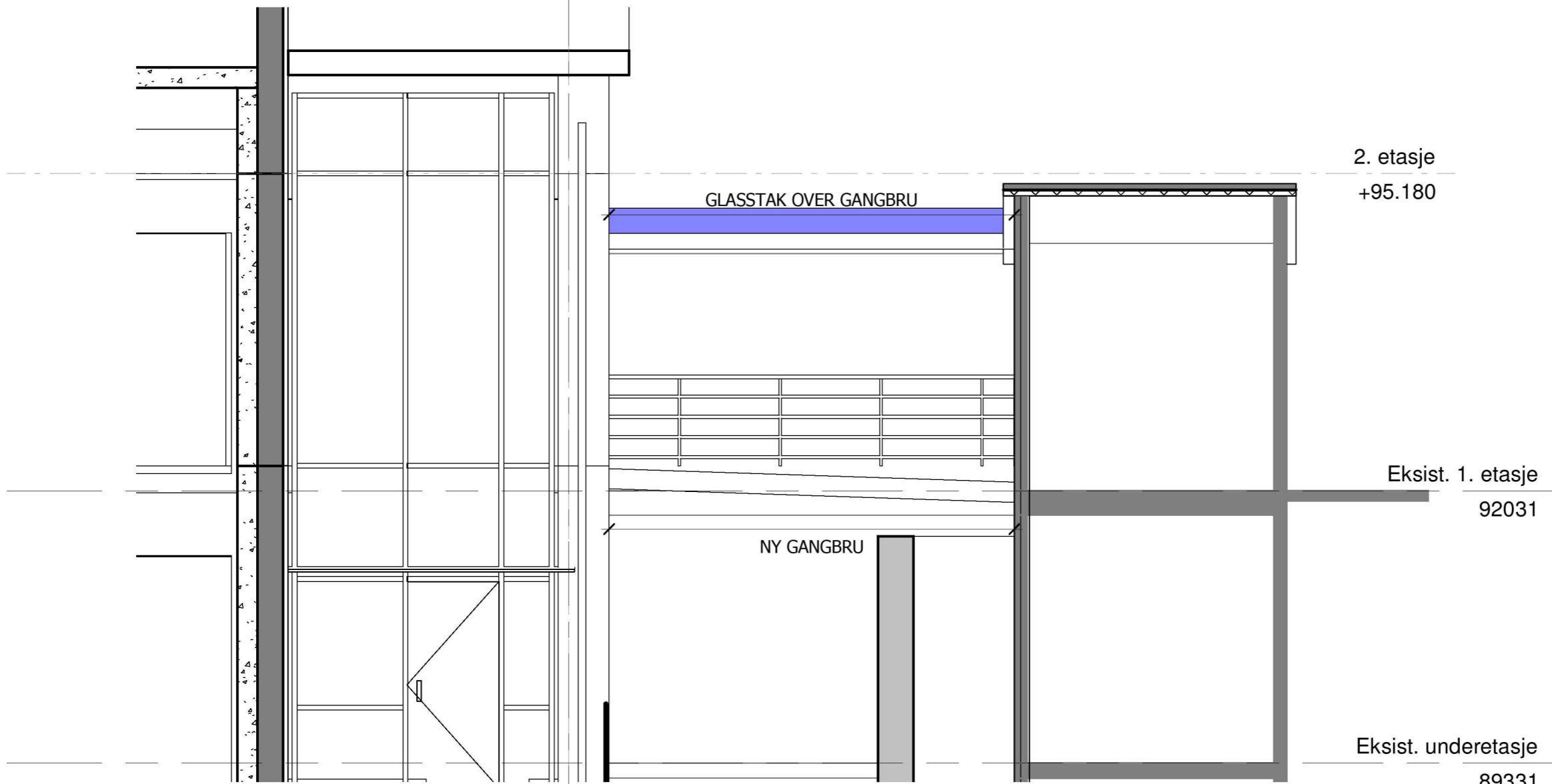

2. etasje
+95.180

Eksist. 1. etasje
92031

Eksist. underetasje
89331

HENVISNINGER	
TEGN. NR.	TEGNING TITTEL

- DOKUMENTASJONSTEGNING
- ARBEIDSTEGNING
- ANBUDSTEGNING
- FORELØPIG TEGNING

REV.	REVIDERING GJELDER	REV. DATO	SIGN.

Lindås kommune

OSTERTUNET

SØKNADSTEIKNING OPPRISS

 H2 Byggeteknikk <small>H2 Håndlager AS Sandnessveien 17, 5600 Norheimsmund Mobil: 90 82 42 52 - www.h2b.no</small>	SIGN: AH HH
	KONTR. HH
MÅL: 1 : 50	
PROSJEKT NR. 19021	
TEGN. NR. E2	