



Statens vegvesen

Beskrivelse av arbeidet som skal utføres/systembeskrivelse (Søknad om plan for varsling og sikring av arbeid på eller ved veg)

Plan nr.:	0	Mime-nr.:	0	Vedtak nr.:	0		
Veg nr.:	Div veger	fra Hp/km:		til Hp/km:			
Strekning:	Lyngvegen, Haugevegn og Bruvegen			Sted:	Knarvik		
Ansvarshavende*:	Steinar Jørgensen		Tlf./e-post:	97036156/steinar.jorgensen@bkk.no			
Utførende entreprenør:	BKK EnoTek AS		Adresse:	Kokstavegen 57, 5257 Kokstad			
			(Ev.e-post)				
Utførende arb. varsling*:	BKK EnoTek AS		Adresse:	Kokstavegen 57, 5257 Kokstad			
Organisasjonsnr., utførende av arbeidsvarsling:	974332582		(Ev. e-post:)	post@bkk.no			
Stedsansvarlig(e):	div personer se liste under		Tlf./e-post:				
Arbeid som skal utføres*:	Trekking av fiber i luftlinje i eksisterende stolper						
Arbeidet utføres i perioden				(Arbeidets varighet)			
Fra dato:	23	Mai	2019	Til dato:	30	Juni	2019

Strekke fiberkabel mellom eksisterende stolper lags Lyngvegen, Haugevegen og Bruvvegen.

Arbeidet utføres mellom klokken 07:00 og 15:00

Stedsansvarlige:

Ansvarshavende blir Steinar Jørgensen.

Stedsansvarlig vil være:

Kenneth Knutsen, Bkk Enotek

Espen Hopland, Bkk Enotek

Bjarte Austgulen, Bkk Enotek

Olav Drevsjø, Bkk Enotek.

Veiledning til arbeidsbeskrivelsen

Hva skal utføres? Og hvordan? Hvor skal arbeidet utføres?

Se også N301 kap. 2.2.2.

Andre nyttige opplysninger:

- Hvilke lokale forhold kan være av betydning for risikoen?
- Et kart som viser hvor arbeidet skal foregå og ev. omkringliggende forhold som må hensyntas, for eksempel skole, store arbeidsplasser, omkringliggende vegger som påvirker trafikken, bratte/rasfarlige områder, nærhet til vann.
- Ønsket arbeidstid (når på døgnet, uken, året)?
- Hvis arbeidet skal utføres i faser beskrives det her hvordan det er tenkt utført, ev. vise til faseplaner.
- Arbeidets varighet: Dersom det er en jobb som tar for eksempel tre arbeidsdager å gjennomføre, men det utføres en gang i perioden april-mai, så kan man angi dette her (ikke obligatorisk felt).

Er det behov for anleggsavkjørsler eller bruk av maskiner med blindsoner som kan gjøre det vanskelig å oppdage andre trafikanter, spesielt myke trafikanter som barn/eldre?

Hvor dype byggegroper er det ev. behov for å etablere?

(Alle opplysninger er ikke alltid nødvendig å oppgi for å gi et godt bilde av hva som skal gjøres.)

Kart og bilder fra www.vegkart.no og Google Maps/Streetview kan være til hjelp.

Ved generelle planer:

Ved søknad om generelle arbeidsvarslingsplaner som skal gjelde for en hel strekning over et lengre tidsrom, må en gå i dialog med skiltmyndigheten om hvordan dette skal løses.

(Dersom det blir for lite plass, benytt fanen "Tilleggsopplysninger", ev. eget dokument.)

Ansvarshavende: Ansvarlig for å påse at varslingen er korrekt og i henhold til planen etter skiltforskriften § 33 (3).

Utførende arbeidsvarsling: Ansvarlig for arbeidsvarsling etter skiltforskriften § 33 (2).

ARBEIDSBESKRIVELSE MÅ FYLLES UT FØRST



Statens vegvesen

Risikovurdering av arbeid på eller ved veg

Plan nr.:	0	Mime-nr.:	0	Vedtak nr.:	0
Veg nr.:	Div veger	fra Hp/km:	0	til Hp/km:	0
Strekning:	Lyngvegen, Haugevegn og Bruvegen			Sted:	Knarvik
Arbeid som skal utføres:	Trekking av fiber i luftlinje i eksisterende stolper				
Ansvarshavende:	Steinar Jørgensen		Tlf./e-post: 97036156/steinar.jorgensen@bkk.no		
Utførende arb.v.*:	BKK EnoTek AS		Adresse: Kokstavegen 57, 5257 Kokstad		
Arbeidet utføres i perioden			Arbeidets varighet		
Fra dato:	23 Mai	2019	Til dato:	30 Juni	2019
					0

En risikovurdering er en vurdering av hva som kan gå galt, hva som kan gjøres for å hindre det og hvordan en kan redusere konsekvensene dersom noe skjer.

Tre spørsmål er kjernen i risikovurderingen:

- Hva kan gå galt?
- Hva kan vi gjøre for å hindre dette?
- Hva kan vi gjøre for å redusere konsekvensene dersom det skjer?

Opplisting av farer og medvirkende forhold:

Eks.: dårlig sikt/bratt terreng/stor trafikk av myke trafikanter morgen og ettermiddag, nærhet til sjø

Myke Trafikanter

Utsetting av skilt

Strekking av kabel

Innsnerving av veg

Uønskede hendelser

Beskrivelse av hendelsen:

Eks.: Sammenstøt mellom passerende kjøretøy og anleggskjøretøy.

Eks.: Anleggsmaskin kjører på myk trafikant

	Konsekvens:	Sannsynlighet:	Risiko
	Sett inn verdi for mest sannsynlige konsekvens:	Gitt valgt konsekvens, hvor sannsynlig er hendelsen?	= K x S
	Stor: 3 Middels: 2 Liten: 1	Stor: 3 Middels: 2 Liten: 1	
1: Påkjørsel av arbeidere	2	3	6
2: Utsetting av arbeidsvarsling	1	3	3
3: strekking av linje mellom stolper	1	2	2
4: Kryssing av veg med kabel	2	2	4
5:	1	2	2
6:	1	2	2
7:	1	2	2
8:			0

Veiledning til risikovurderingen

Risikovurderingen må få frem **lokale forhold**, slik de er beskrevet i arbeidsbeskrivelsen.

Farer/uønskede hendelser knyttes til

- trafikantenes sikkerhet
- den delen av arbeidernes sikkerhet som har med passerende trafikk å gjøre
- fremkommelighet

Forhold som påvirker sannsynligheten for en hendelse er ikke statiske, men vil endre seg veldig med både type arbeid som pågår i øyeblikket, trafikken forbi, vær-, lys- og føreforhold. Derfor er det viktig å få frem slike forhold og farer.

Det kan være til hjelp å først liste opp farer og medvirkende forhold som kan gi økt sannsynlighet for eller forverrede konsekvenser ved hendelser (slik som høy fart, mye trafikk, blanding av trafikantgrupper, dårlig sikt, dårlig vær.)

Når konsekvens vurderes er det viktig at de aktuelle risikoene er formulert som **uønskede hendelser**. Det vil si hendelser med en form for konsekvens enten for tredjepart, arbeidere, eller for fremkommeligheten. En vurderer ikke verstefallskonsekvensen, men «**mest sannsynlige konsekvens**».

1. Liten konsekvens tilsvarer små personskader/førstehjelp eller minimalt redusert fremkommelighet.
2. Middels konsekvens tilsvarer personskade med fravær/legebesøk, eller noe redusert fremkommelighet.
3. Stor konsekvens tilsvarer alvorlig personskade (varige mén eller død) eller sterkt redusert fremkommelighet.

Når sannsynlighet vurderes, så tar man utgangspunkt i en periode på 12 måneder. Og at tilsvarende oppgaver også utføres på lignende veger andre steder i landet. Hvor ofte vil en hendelse med valgt konsekvens kunne inntreffe her, eller på andre steder?

1. Ingen hendelser av denne typen? → Liten sannsynlighet
2. Én hendelse av denne typen? → Middels sannsynlighet
3. To eller flere hendelser av denne typen? → Stor sannsynlighet

Tiltak:

- varsling av trafikantene
- sikring av trafikantene
- sikring av arbeiderne, men bare den risikoen den passerende trafikken påfører dem (og ev. andre tiltak (organisering, arbeidstid etc.))

Temaanalyser om trafikkulykker ved vegarbeid fra 2011 og 2017 viser at følgende forhold ofte er relevante å vurdere når en skal identifisere behov for tiltak:

Anleggsavkjørsler: Krav til siktforhold og størrelse på anleggsavkjørsler (samme krav som til permanente avkjørsler); krav til maksimal hastighet på anleggsvei/tunnel.

Siktforhold store maskiner: Høydeforskjeller som gir utfordrende blindsoner.

Myke trafikanter: Gående og syklende? Motorsyklister i sommerhalvåret.

Barn og/eller skoleveg.

Sikring mot bratt terreng og sikring mot vann.

Belysning og optisk ledning.

Er det noen av risikoene som bare gjelder på deler av døgnet/uken mens arbeid pågår? Må for eksempel varsling stå oppe hele døgnet, eller kan dette fjernes utenfor arbeidstid?

9:			0
10:			0
11:			0

(Dersom det blir for liten plass kan denne arkfanen kopieres, benytt ev. fanen "tilleggsopplysninger".)

Forhold nr.:

↓ Tiltak for å forhindre at uønskede hendelser skjer/reducerer konsekvensene av en uønsket hendelse:

1: Skilte i henhold til plan, bruke bil som buffer samt 906 for og markere arbeidsområde

2: Tenke på siktsone, bruke bil med gul varselblink, bruke bil som buffer

3: Sikre området med 906, ha personer som har oversikt over strekket.

4: Stoppe trafikken i 5 minutter strekke kabelen over sikre den, og slippe opp trafikken.

5: _____

6: _____

7: _____

8: _____

9: _____

10: _____

11: _____

(Dersom det blir for liten plass kan denne arkfanen kopieres, benytt ev. fanen "tilleggsopplysninger".)

Merknader:

Bekreftelse - ansvarshavende (jf. skiltforskriften § 33 nr 3 og Håndbok N301 ss. 24-28)

Jeg, **Frode Natland** bekrefter ansvar for risikovurderingen og foreslåtte tiltak, og bekrefter at dette er kjent for de stedsansvarlige.*

Signatur - stedsansvarlige (på arbeidsstedet)

Samtlige som har rollen som stedsansvarlig er kjent med risikovurderingen og tiltakene.

(Dokumenteres ved signatur i loggbok)





Statens vegvesen

Plan for varsling og sikring av arbeid på eller ved veg

Plan nr.:	0	Mime-nr:	0	Vedtak nr.:	0
Veg nr.:	Div veger	fra Hp/km:	0	til Hp/km:	0
Strekning:	Lyngvegen, Haugevegn og Bruvegen			Sted:	Knarvik
Arbeid som skal utføres:	Trekking av fiber i luftlinje i eksisterende stolper				
Utførende av arb. varsling*:	BKK EnoTek AS				
Adresse:	Kokstdavegen 57, 5257 Kokstad				
Ansvarshavende:	Steinar Jørgensen			Tlf./e-post:	97036156/steinar.jorgensen@bkk.no
Stedsansvarlig(e):	div personer se liste under			Tlf./e-post:	0
Arbeidet utføres	fra dato:	23 Mai	2019	Til dato:	30 Juni 2019

Underskrevet plan er vedtak med hjemmel i skiltforskriftens §29 og §30. Særskilt vedtak for trafikkregulerende tiltak skal vedlegges.

Varslingsmaterieill:

	<u>Skilt nr.:</u>	<u>Ant.:</u>
	110	2
	106	2



Skisse:

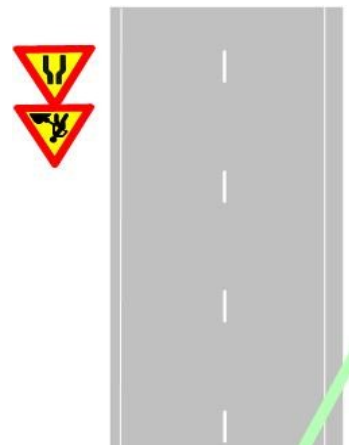



906

etter
behov

Merknader:

Blankettfordeling:

- Statens vegvesen
- Utførende av arbeidet
- Ansvarshavende

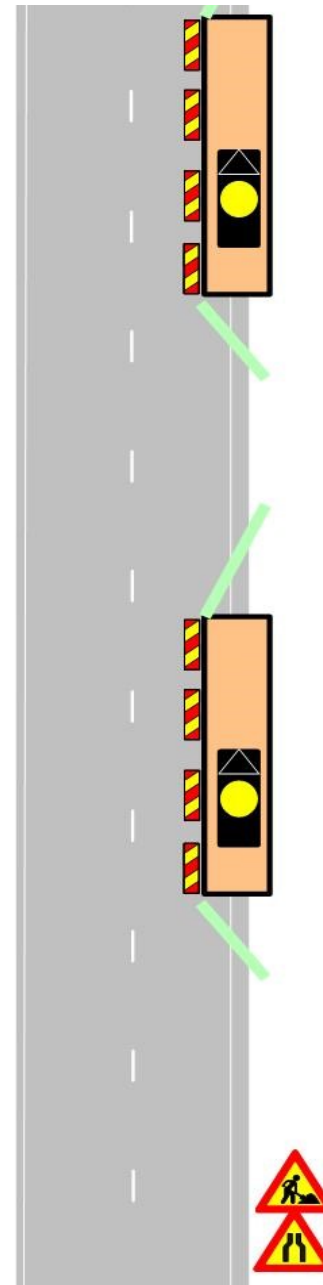

Strekke kabel
mellom stolpene

Politiet

Fylles ut av skiltmyndigheten:

dd.mm.åååå

Sted*

Dato*

Sign. (etter fullmakt)*





Statens vegvesen

Plan for varsling og sikring av arbeid på eller ved veg

Plan nr.:	0	Mime-nr:	0	Vedtak nr.:	0
Veg nr.:	Div veger	fra Hp/km:	0	til Hp/km:	0
Strekning:	Lyngvegen, Haugevegn og Bruvegen			Sted:	Knarvik
Arbeid som skal utføres:	Trekking av fiber i luftlinje i eksisterende stolper				
Utførende av arb. varsling*:	BKK EnoTek AS				
Adresse:	Kokstdavegen 57, 5257 Kokstad				
Ansvarshavende:	Steinar Jørgensen			Tlf./e-post:	97036156/steinar.jorgensen@bkk.no
Stedsansvarlig(e):	div personer se liste under			Tlf./e-post:	0
Arbeidet utføres	fra dato:	23 Mai	2019	Til dato:	30 Juni 2019

Underskrevet plan er vedtak med hjemmel i skiltforskriftens §29 og §30. Særskilt vedtak for trafikkregulerende tiltak skal vedlegges.

Varslingsmateriell:

	<u>Skilt nr.:</u>	<u>Ant.:</u>
	110	2
	106	2



Skisse:





906

etter
behov

Merknader:

Stoppe trafikk maks 5 minutter av gangen

Blankettfordeling:



Statens vegvesen



Utførende av arbeidet



Ansvarshavende

Vaktmann som stopper biler, slik at kabela kan strekkes tygt over og sikres før man slipper opp trafikk.



Kryssing av veg med kabel

Politiet

Fylles ut av skiltmyndigheten:

dd.mm.åååå

Sted*

Dato*

Sign. (etter fullmakt)*



Tilleggsopplysninger

Plan nr.:	#REF!	Mime-nr:	#REF!	Vedtak nr.:	#REF!
Veg nr.:	Div veger	fra Hp/km:	0	til Hp/km:	#REF!
Strekning:	Lyngvegen, Haugevegn og Bruvegen			Sted:	Knarvik
Arbeid som skal utføres:	Trekking av fiber i luftlinje i eksisterende stolper				
Ansvarshavende:	Steinar Jørgensen			Tlf./e-post:	97036156/steinar.jorgensen@bkk.no
Utførende av arbeidsvarsling:	BKK EnoTek AS			Adresse:	Kokstdavegen 57, 5257 Kokstad
Arbeidet utføres i perioden					
Fra dato:	23 Mai	2019	Til dato:	30 Juni	2019

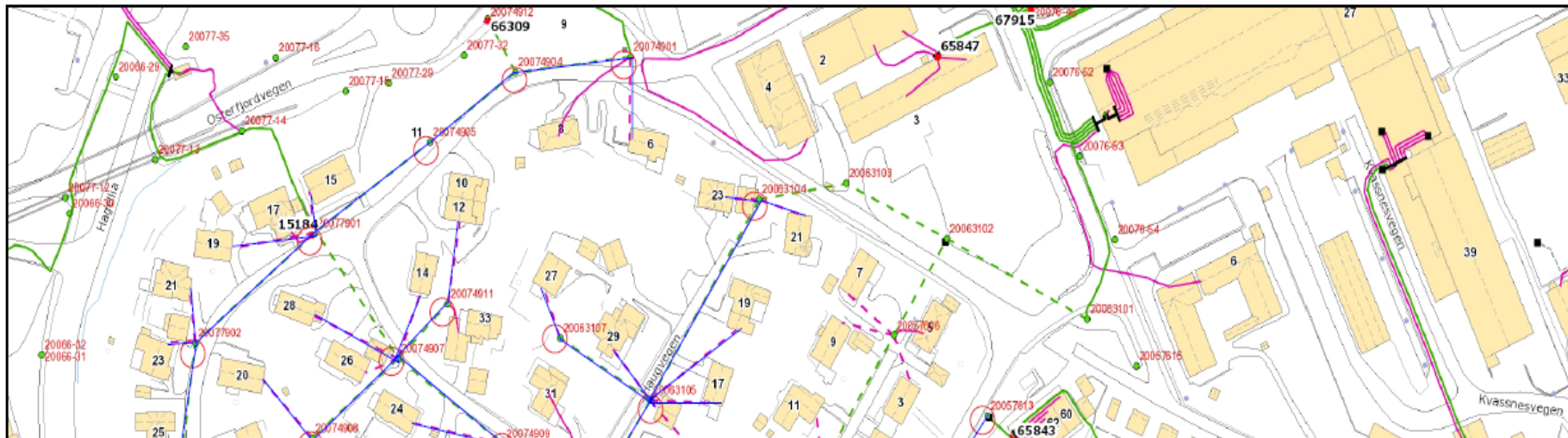

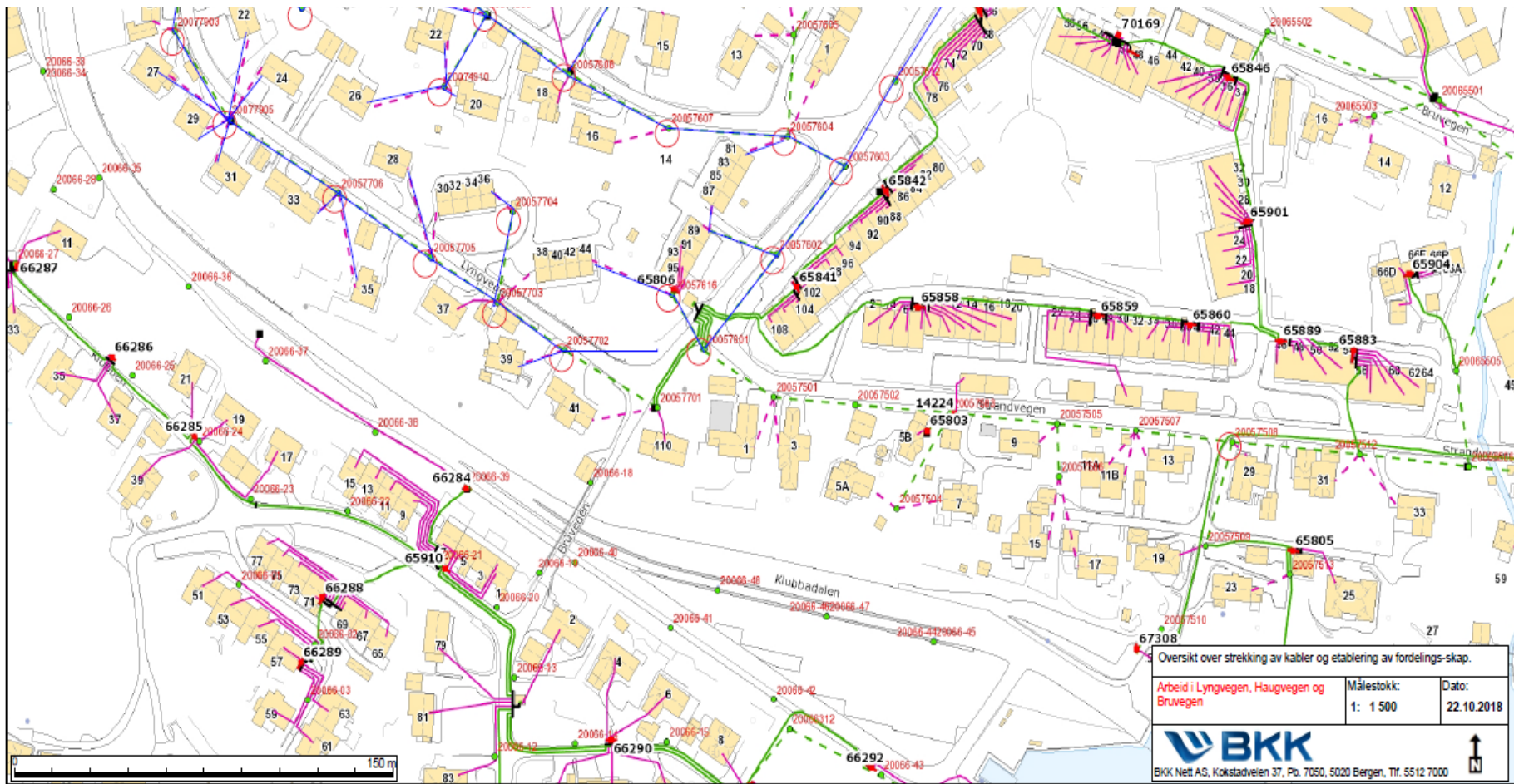

Oversikt over strekking av kabler og etablering av fordelings-skap.

Arbeid i Lyngvegen, Haugvegen og Bruvegen

Målestokk:
1: 1 500

Dato:
22.10.2018



BKK Nett AS, Kokstadveien 37, Pb. 7050, 5020 Bergen, Tlf. 5512 7000







Statens vegvesen

Særskilt vedtak og betingelser for arbeidet

Plan nr.:		Mime-nr.:		Vedtak nr.:							
Veg nr.:	#REF!	fra Hp/km:	#REF!	til Hp/km:	#REF!						
Strekning:	#REF!	Sted:	#REF!								
Arbeid som skal utføres: #REF!											
Arbeidet utføres i perioden				Daglig arbeids- / virketid							
Fra dato:	23	Mai	2019	Til dato:	30	Juni	2019	Fra kl.:	07:00	Til kl.:	15:00
Annet:											
Region: Velg						Region (2):					
Avdeling:						Avd. (2):			Avd. (3):		
Seksjon:						Telefon:			Faks:		
Adresse:						e-post:					

Med hjemmel i skiltforskrift av 7. oktober 2005 nr 1219 §§ 26, 28, 30 og 32 og vegtrafikkloven §7 treffes vedtak om bruk av følgende trafikkregulerende skilt/lyssignaler/dirigering/oppmerking i samsvar med vedlagte skisse:

Fartsgrenseskilt (362.x).....	<input type="checkbox"/>	Andre trafikkregulerende tiltak	<input type="checkbox"/>	Trafikksignal (skyttel).....	<input type="checkbox"/>				
<input type="checkbox"/> <input type="checkbox"/> <input type="checkbox"/> <input type="checkbox"/> <input type="checkbox"/> <input type="checkbox"/> <input type="checkbox"/>		<input type="checkbox"/> <input type="checkbox"/> <input type="checkbox"/> <input type="checkbox"/> <input type="checkbox"/> <input type="checkbox"/> <input type="checkbox"/>		Manuell dirigering.....	<input type="checkbox"/>				
30	40	50	60	70	80	90		Vegstengning.....	<input type="checkbox"/>

Betingelser for arbeidet:

- Arbeidet skal varsles som vist på vedlagte arbeidsvarslingsplan, datert: #REF!
- Bestemmelsene i skiltforskriften og håndbok N301 "Arbeid på og ved veg" gjelder for arbeidet

3. a) Byggherre..... ⇒ Navnet på selskapet BKK EnoTek AS

Ansvarlig for gjennomføring av arbeidet og oppfølging av arbeidsvarslingsplanen (kryss av):

b) Utførende iht. byggherreforskriften ⇒ Entreprenør/byggeleder BKK EnoTek AS e-post: 0

c) Utførende av arb. v. iht. skiltforskrift ⇒ Navn på ansvarlig BKK EnoTek AS e-post: post@bkk.no

4. Ansvarshavende: Steinar Jørgensen Tlf./e-post: 97036156/steinar.jorgensen@bkk.no

Stedsansvarlig(e): #REF! Tlf./e-post: 0

5. Loggbok skal alltid føres, og returneres fylkesavdeling:

6. Lede-/følgebil

7. Følgende skal varsles/informeres om arbeidet (kryss av):

Politi..... Brannvesen..... Ambulanse/lege.....

Vegtrafikksentralen.....

Skole..... ⇒ Angi hvilke(n):

Kollektivselskap..... ⇒ Angi hvilke(t):

Radio, presse m.m..... ⇒ Angi hvem:

Andre..... ⇒ Angi hvem:

8. Tillatelser:

Gravetillatelse..... Arbeidstillatelse.....

NB: Se vedlagte vilkår for gravetillatelsen

9. Kopi av all dokumentasjon som inngår i arbeidsvarslingsplanen skal oppbevares på arbeidsstedet.

10. Spesielle vilkår/betingelser:

NB: Politiet og ansvarshavende skal ha kopi av blanketten.

#REF!

#REF!

Sted

Dato

Sign. (etter fullmakt)



Statens vegvesen

Loggbok

Plan nr.:	#REF!	Mime-nr:	#REF!	Vedtak nr.:	#REF!
Veg nr.:	#REF!	fra Hp/km:	#REF!	til Hp/km:	#REF!
Strekning:	#REF!			Sted:	#REF!
Arbeid som skal utføres:	#REF!				
Ansvarshavende:	Steinar Jørgensen			Tlf.:	97036156/steinar.jorgensen@bkk.no
Stedsansvarlig(e):	#REF!				
Loggbok sendes:	Statens vegvesen avdeling 0				

Eierskap til og oppfølging av risikovurderingen og arbeidsvarslingsplanen

Navn:	Dato:	Signatur:

Alle med rollen som stedsansvarlig har gjort seg kjent med innholdet i risikovurderingen, nødvendige tiltak, og arbeidsvarslingsplanen (navn, signatur og dato dokumenteres i loggboken, elektronisk loggbok, ev. på et egen liste).

Utsetting/inntaking av sikrings- og varslingsutstyr, manuell trafikkdirigering med mer.

Sted	Start	Stopp	Kontrollert
------	-------	-------	-------------



Statens vegvesen

Kontroll av varsling og sikring ved arbeid på eller ved veg

Plan nr.: 0	Mime-nr: 0	Vedtak nr.: 0
Veg nr.: #REF!	fra Hp/km: #REF!	til Hp/km: #REF!
Strekning: #REF!	Sted: #REF!	
Utførende av arb.varsling: #REF!		
Ansvarshavende: Steinar Jørgensen		
Stedsansvarlig: #REF!		
Kontroll utført dato:		Kontroll utført av:

	Ja	Nei		Ja	Nei	Ikke kontr.	
Ansvarshavende tilstede:	<input type="checkbox"/>	<input type="checkbox"/>	----->	Nødvendige kurs?	<input type="checkbox"/>	<input type="checkbox"/>	<input type="checkbox"/>
Stedsansvarlige tilstede:	<input type="checkbox"/>	<input type="checkbox"/>	----->	Nødvendige kurs?	<input type="checkbox"/>	<input type="checkbox"/>	<input type="checkbox"/>
Øvrige tilstede:				Har alle på arbeidsstedet de nødvendige kurs?	<input type="checkbox"/>	<input type="checkbox"/>	<input type="checkbox"/>
<input type="text"/>				Risikovurdering forevist og OK?	<input type="checkbox"/>	<input type="checkbox"/>	<input type="checkbox"/>
				Arbeidsvarslingsplan forevist og OK?	<input type="checkbox"/>	<input type="checkbox"/>	<input type="checkbox"/>
				Loggbok forevist og OK?	<input type="checkbox"/>	<input type="checkbox"/>	<input type="checkbox"/>

Merknader:

1: Godkjent, småfeil kan forekomme

2: Feil og mangler, ikke alvorlige

3: Alvorlige feil og mangler, må utbedres

Nr.	Tema	1	2	3	Merknader	Frist:
0	Arbeidsvarslingsplan:					
0.1	Arbeidsvarslingsplan: Finnes på stedet, mindre feil, mangler?					
0.2	Ansvarshavende: Tilgjengelig?					
0.3	Stedsansvarlig: utpekt?					
0.4	Loggbok: Tilgjengelig, oppdatert?					
0.5	Risikovurdering: Foreligger den?					
1	Varsling					
1.1	Er arbeidet forvarslet ihht relevant og godkjent plan?					
1.2	Kvalitet på varslingsutstyr: riktig farge, oppsetting, slitasje, renhold					
1.3	Trafikklysanlegg: Plassering, tømmetid, tilpasset trafikkforholdene, SMS-varsling av feil					



Nr.	Tema	1	2	3	Merknader	Frist:
1.4	Manuell dirigering: Utstyr, plassering, antall dirigenter					
1.5	Oppmerking: Fjernet villedende oppmerking, manglende vegoppmerking					
1.6	Fartsgrenser: Rett fartsgrense for forholdene?					
1.7	Andre trafikkregulerende skilt: Parkeringsregulering, forkjørregulering rett vedtak?					
1.8	Permanente skilt: Misvisende skilt tildekket?					
1.9	Hindermarkeringer og lignende					
2	Sikring					
2.1	Langsgående sikring: Godkjent type, sammenkobling, avbøying eller støtpute					
2.2	Tversgående sikring: Godkjent type, plassering, buffersone					
2.3	Sikring mot gang-/sykkeltrafikk: Tilstrekkelig utstyr, merking					
3	Trafikkomlegging					
3.1	Omkjøringsskilting/oppmerking: Sammenhengende og logisk visning?					

--	--	--	--	--	--



Statens vegvesen

Sjekkliste ved avslutning av arbeid på veg

Plan nr.:	0	Mime-nr:	0	Vedtak nr.:	0
Veg nr.:	#REF!	fra Hp/km:	#REF!	til Hp/km:	#REF!
Strekning:	#REF!	Sted:	#REF!		
Utførende:	#REF!				
Ansvarshavende:	Steinar Jørgensen				
Stedsansvarlig:	#REF!				
Kontroll utført dato:		Kontroll utført av:			

Forhold:	OK	Merknad:	Frist:
Midlertidige trafikkskilt benyttet ifm arbeidet er fjernet			
Permanente trafikkskilt er på plass og godt synlig			
Midlertidig signalregulering er fjernet			
Permanent signalregulering er igangsatt			
Midlertidig vegoppmerking er fjernet			
Permanent vegoppmerking er tilfredsstillende			
Midlertidig sikringsutstyr er fjernet			

Permanent sikringsutstyr er montert iht normalbestemmelsene			
Brakkerigg er fjernet			
Arbeidsområdet er ryddet			
Vegdekket er i tilfredsstillende stand			
Det ligger ikke grus eller steiner på vegdekket			
Forholdene for de gående er tilfredsstillende			
Forholdene for de syklende er tilfredsstillende			
Adkomster til alle berørte eiendommer er tilfredsstillende			
Det er gitt beskjed til VTS om at arbeidet er avsluttet			
Det er gitt beskjed til evt andre om at arbeidet er avsluttet			
Loggbok er ajourført, ferdigstilling notert			

Merknader:





Statens vegvesen

Vegmelding

Innmelder: 0	Seksjon: 0	
Avdeling: 0	Dato: #REF!	
Plan nr.: 0	Mime-nr.: 0	Vedtak nr.: 0
Veg nr.: Div veger	fra Hp/km: 0	til Hp/km: 0
Strekning: Lyngvegen, Haugevegn og Bruvegen	Sted: Knarvik	
Arbeid som skal utføres: Trekking av fiber i luftlinje i eksisterende stolper		
Arbeidet utføres i perioden		Daglig arbeids- / virketid
Fra dato: 23 Mai 2019	Til dato: 30 Juni 2019	Fra kl.: 07:00 Til kl.: 15:00
Utførende arb.v. BKK EnoTek AS	Adr.: Kokstavegen 57, 5257 Kokstad	Arbeidets varighet
		0
Ansvarshavende: Steinar Jørgensen		Tlf./e-post: 97036156/steinar.jorgensen@bkk.no

Vegens tilstand under arbeidet

Stengt	<input type="checkbox"/>	Stengt i én retning	<input type="checkbox"/>
Innsnevring	<input checked="" type="checkbox"/>	Lysregulering	<input type="checkbox"/>
Nedsatt hastighet	<input type="checkbox"/>	Manuell dirigering	<input checked="" type="checkbox"/>
Dette på grunn av:			
Vegarbeid	<input type="checkbox"/>	Dekkearbeid	<input type="checkbox"/>

Vedlikeholdsarbeid

Sprengningsarbeid

Merknader:

Empty rectangular box for notes.



Forklaring - Søknad om plan for varsling og sikring av arbeid på eller ved veg

Bruk av regnearkene

Det er i utgangspunktet bare nødvendig å fylle ut de hvite feltene på arkene. Data som brukes i flere ark, hentes først og fremst fra arket **Arbeidsbeskrivelse**.

NB: **Særskilt vedtak** skal fylles ut av skiltmyndigheten.

Ved søknad om arbeidsvarsling skal de røde arkfanene være fylt ut, og de skal fylles ut i riktig rekkefølge:

1. **Arbeidsbeskrivelse**
 2. **Risikovurdering**
 3. **Arbeidsvarslingsplan**
- ev. også **Tilleggsopplysninger**

Fanen **Risikovurdering** og fanen **Arbeidsvarslingsplan** kan kopieres hvis man trenger flere rader til farer eller tiltak, eller man trenger mer plass til skisser for arb.varslingsplan, ev. plass til å beskrive flere faser med forskjellig planer. (Er det kun et kart man vil legge til, kan man bruke tilleggsopplysninger-fanen.)

En må fylle inn cellen med ansvarshavendes bekreftelse nederst på risikovurderingen i Excel for å få "låst opp" fanen Arbeidsvarslingsplan. Alt fylles ut på PC i Excel. Ikke behov for håndskrevet signatur.

Låsing

For å hindre at det skrives i ruter som ikke skal endres, er regnearkene beskyttet. Når regnearket er beskyttet, kan det bare skrives i de hvite cellene

IVITE GJERNE.

For å oppheve beskyttelse/låse opp eller beskytte/låse en arkfane benyttes passord **N301**.

Utskrift (skiltmyndighet)

For utskrift av hele søknaden med vedtak etc. (alle arkfanene), velg "Skriv ut hele arbeidsboken" under Skriv ut og Innstillinger. Sjekk gjerne også at det er valgt "Tilpass ark til én side". (Med unntak av Loggbok-fanen, som kan gå over flere sider når denne skrives ut alene.)

Justeringer:

I 2017/2018 er skjemaet blitt revidert, særlig er det endringer i fanene «Arbeidsbeskrivelse» og «Risikovurdering», som nå kommer fremst, før de øvrige fanene.

Det er utarbeidet en veiledning/forklaring ved siden av i disse fanene.

Feil i regnearkene eller ønsker om endringer kan sendes til N301@vegvesen.no.