

# Nabovarsel

sendes til berørte naboer og gjenboere

Ved riving skal kreditorer med pengeheftelser i eiendommen varsles, pbl § 21-3

<b>LINDÅS KOMMUNE</b>	
Klassering	
<b>20 MAI 2019</b>	
Ark. saksnr. <i>19/16</i>	Løpenr.
Saksh.	Tilgangskode



Til (nabo/gjenboer)

LINDÅS KOMMUNE  
RÅDHUSET  
5914 ISDALSTØ

Som eier/fester av:			
Gnr. 188	Bnr. 116. 794	Festenr.	Seksjonsnr.
Eiendommens adresse RÅDHUSET			

Tiltak på eiendommen:			
Gnr. 188	Bnr. 760	Festenr.	Seksjonsnr.
Eiendommens adresse NONSVEGEN 76			
Postnr. 5914	Poststed ISDALSTØ		
Kommune LINDÅS KOMMUNE			
Eier/fester KNARVIK BARNEHAGE			

**Det varsles herved om**

<input type="checkbox"/> Nybygg	<input type="checkbox"/> Anlegg	<input type="checkbox"/> Endring av fasade	<input type="checkbox"/> Riving
<input checked="" type="checkbox"/> Påbygg/tilbygg	<input type="checkbox"/> Skilt/reklame	<input type="checkbox"/> Innhegning mot veg	<input type="checkbox"/> Bruksendring
<input type="checkbox"/> Midlertidig bygning, konstruksjon eller anlegg	<input type="checkbox"/> Antennesystem	<input type="checkbox"/> Oppretting/ending av matrikkelenhet (eiendomsdeling) eller bortfeste	<input type="checkbox"/> Annet

**Dispensasjon etter plan- og bygningsloven kapittel 19**

<input type="checkbox"/> Plan- og bygningsloven med forskrifter	<input type="checkbox"/> Kommunale vedtekter	<input type="checkbox"/> Arealplaner	<input type="checkbox"/> Vegloven	Vedlegg nr. B -
---	--	--------------------------------------	-----------------------------------	--------------------

**Arealdisponering**

Sett kryss for gjeldende plan

<input type="checkbox"/> Arealdel av kommuneplan	<input checked="" type="checkbox"/> Reguleringsplan	<input type="checkbox"/> Bebyggelsesplan
--	---	--

Navn på plan  
KNARVIK / LONSDALEN

**Beskriv nærmere hva nabovarslet gjelder**

ET AV DE BESTÅENDE UISOLERTE BARNEHAGESKUR PÅBYGGES MED EN NY ISOLERT ETASJE. PLATEKLEDNINGEN PÅ DET BESTÅENDE BYGG SKIFTE TIL TREKLEDNING, OG NYE VINDUER INNSETTES.

Vedlegg nr.  
Q -

**Spørsmål vedrørende nabovarsel rettes til**

Foretak/tiltakshaver  
KNARVIK BARNEHAGE

Kontaktperson, navn AGNES SØNSTABØ	E-post post@knarvikbarnehage.no	Telefon	Mobil 971 27 537
---------------------------------------	------------------------------------	---------	---------------------

Søknaden kan ses på hjemmeside:  
(ikke obligatorisk):

**Merknader sendes til**

Eventuelle merknader skal være mottatt innen 2 uker etter at dette varsel er sendt. Ansvarlig søker/tiltakshaver skal sammen med søknad sende innkomne merknader og redegjøre for ev. endringer.

Navn ARKITEKT KNUT WILLIE JACOBSEN	Postadresse LUREVEGN 304
Postnr.   Poststed 5912   SEIM	E-post kwil-jac@online.no

Beskrivelse av vedlegg	Gruppe	Nr. fra – til	Ikke relevant
Dispensasjonssøknad/vedtak	B	—	<input checked="" type="checkbox"/>
Situasjonsplan	D	1 – 1	<input type="checkbox"/>
Tegninger snitt, fasade	E	1 – 1	<input type="checkbox"/>
Andre vedlegg	Q	—	<input checked="" type="checkbox"/>

**Underskrift**

Sted KNARVIK	Dato 20.05.2019	Underskrift ansvarlig søker eller tiltakshaver <i>Knut Willie Jacobsen</i>
		Gjentas med blokkbokstaver KNUT WILLIE JACOBSEN

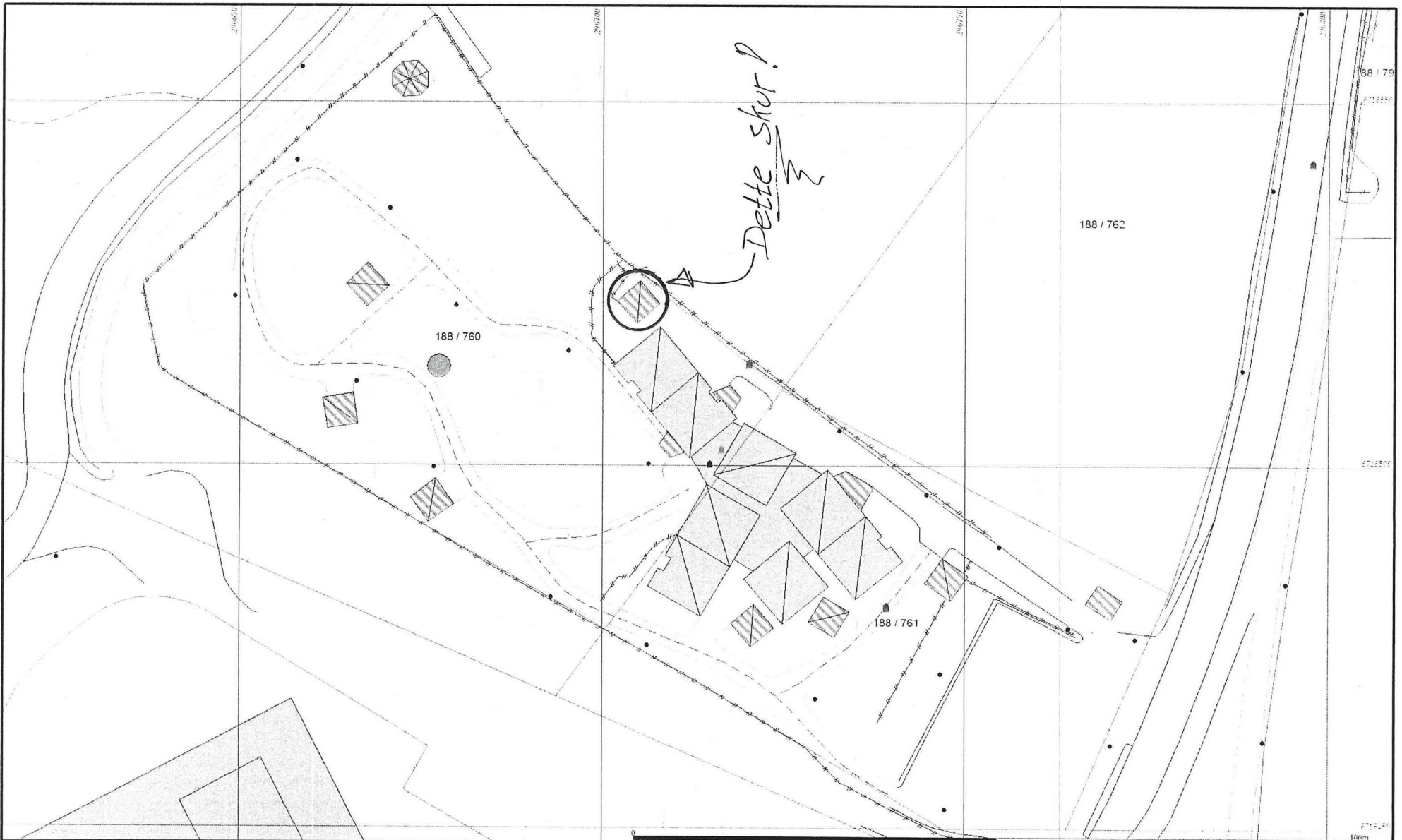

Dette skur!

- Udviklingslinje
- Registreret Stedsejler
- Udviklingslinje
- Tætningslinje
- Registreret Stedsejler
- Udviklingslinje
- Registreret Stedsejler
- Udviklingslinje
- Registreret Stedsejler
- Udviklingslinje
- Registreret Stedsejler
- Udviklingslinje

- Udviklingslinje
- Registreret Stedsejler
- Udviklingslinje
- Registreret Stedsejler
- Udviklingslinje
- Registreret Stedsejler
- Udviklingslinje
- Registreret Stedsejler
- Udviklingslinje
- Registreret Stedsejler
- Udviklingslinje
- Registreret Stedsejler



Lindås kommune  
Grendstyreavdeling  
Knutvik Barnelege



Dato: 2016.05.10  
Skala: 1:500

Gnr 188 bnr 760 og 761

1:500

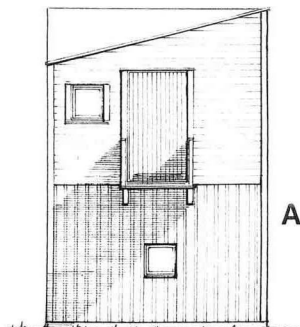

A

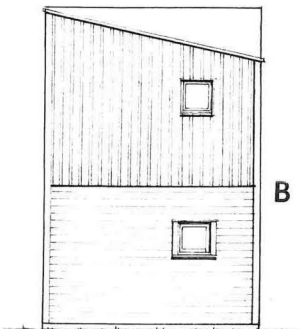

B

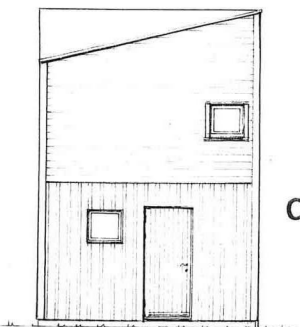

C

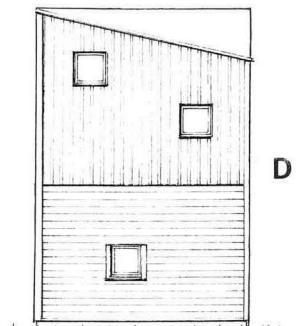

D

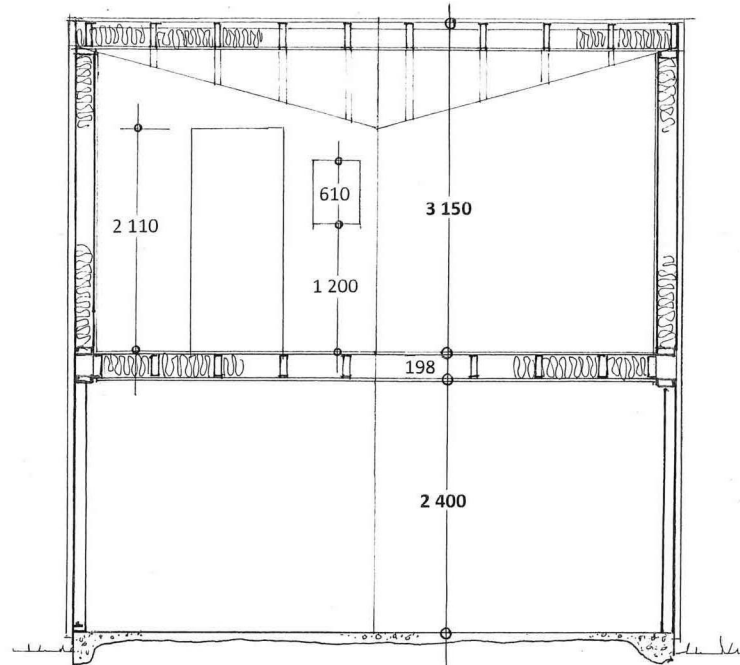

SNITT : A-A

Det er et lagringsbygg på 1 etasje i dag, oppført uisolert, kun kledd med aluminiumsplater.

Dette bygg ønskes endret til trekledning og det ønskes påbygget med en ny **isolert etasje** for oppbevaring av materiell/rekvisita for barnehagens administrasjon.

Prosj. bygg for oppbevaring .

Knarvik Barnehage , Nonsvegen 76 , 5914 Isdalstø  
Gnr.188 , bnr. 743 i Lindås kommune

Planer – og Snitt i Mål = 1 : 50, Fasader i Mål = 1 : 100

Seim , 20.05. 2019 , Arkitekt Knut Willie Jacobsen

