



Statens vegvesen region Vest Leikanger Kontorsted
Askedalen 4
6863 LEIKANGER

Referanser:
Dykkar:
Vår: 19/1083 - 19/16814

Saksbehandlar:
Ingrid Bjørge Pedersen
Ingrid.Bjorge.Pedersen@lindas.kommune.no

Dato:
28.05.2019

Oversender søknad om etablering av veg til fritidsbustad - gbnr 58/54 Lygre indre

Tiltak: veg og snuplass
Byggjestad: Gbnr: 58/54
Tiltakshavar: Jan Nesse
Ansvarleg søkjar: Alversund Maskinstasjon AS

Saka gjeld søknad om etablering av tilkomstveg frå privat veg opp til eksisterande fritidsbustad. Søknad gjeld etablering av veg frå den allereie private vegen og siste stykke opp til fritidsbustad, sjå situasjonskart under.

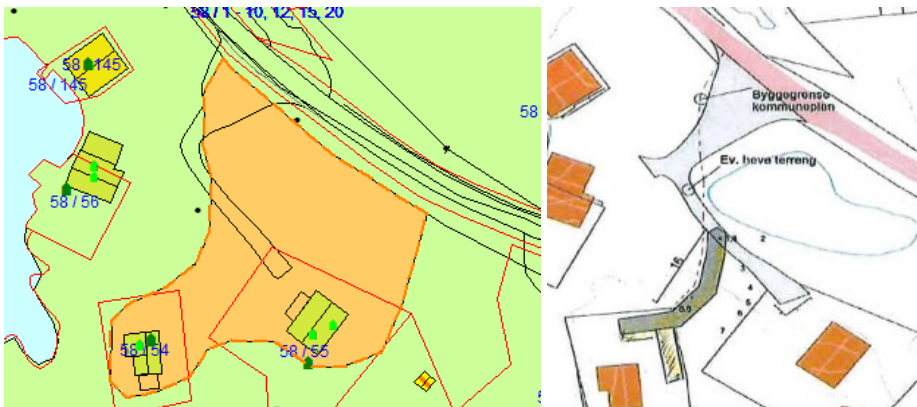

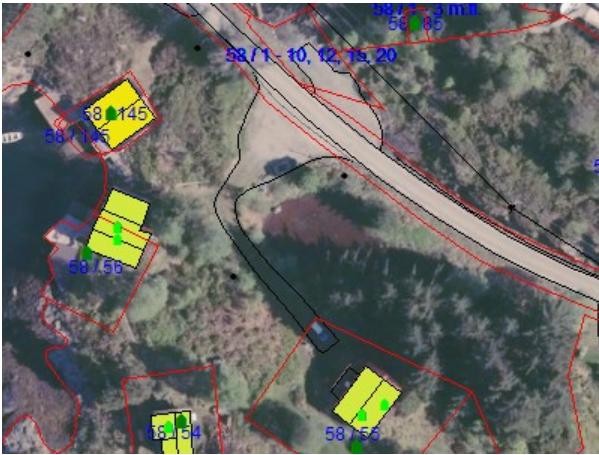

Planstatus

Eigedomen ligg i uregulert område innanfor det som i kommunedelplan for Lindåsosane, Lygra og Lurefjorden er definert som fritidsbustad.

VURDERING

Slik det går fram av søknad er eksisterande veg frå fylkesveg 404 allereie nytta av omsøkte eigedom. Vi kan ikkje sjå at det ligg føre avkøyrsløyve for denne vegen og ber difor om uttale til søknaden, og om det er naudsynt å søkja om avkøyrsløyve i denne saka.

Frist

Frist for uttale er 4 veker frå oversendinga, jf. pbl. § 21-5 (3).

Med helsing

Siril Sylta
avdelingsleiar

Ingrid Bjørge Pedersen
rådgjevar

Dette dokumentet er elektronisk godkjent og har difor ingen signatur.

Vedlegg:

Søknad om løyve til veg og snuplass 58/54 Lygre indre
Dispensasjonssøknad
Nabovarsling
Ansvarsrett
Gjennomføringsplan

Mottakarar:

Statens vegvesen region Vest
Leikanger Kontorsted

Askedalen 4

6863

LEIKANGER