



**LINDÅS KOMMUNE tlf.: 56375000**

**EIGEDOMSOPPLYSNINGAR TIL MEKLAR o.a.**

**Aawi Eiendommer As**  
v/ALEXANDER WIDERSTRØM  
Bergen  
5835 BERGEN

Eigedom:

Gnr	Bnr	Fnr	Snr
108	40		

### **35 Kopi av godkjent(e) byggemelding(ar)**

Produktet omfattar kopi av søknad, teikningar, vedtak og attestar for alle byggemeldingane på eigedomen.

#### **BYGGESAKER (vedlagt)**

1967: Hytte

1974: Garasje

1974: Naust (kai)

1974: Ombygging hytte

1978: Tilbygg garasje

1983: Tilbygg hytte

1985: Tilbygg hytte

Med helsing

Terje Villanger

Skjema for søknad om byggetillatelse  
utarbeidet av  
Norsk Kommunalteknisk Forening  
(Ettertrykk forbudt)

Rich. Andvord. Bl. 672.  
Ny revidert utgave jan. 1966.

GODTEKE  
Lindås bygningsråd den 30/6 1967

LINDÅS KOMMUNE  
KOMMUNE-  
INGENIØRKONTOR  
00091 | -7.3.67

Arkiv nr. 109-

## Søknad om byggetillatelse.

i henhold til bygningslov av 18. juni 1965 § 93, jfr. departementets byggeforskrifter av 15. desember 1949 med midlertidig tillegg av 1. desember 1965.

Søknaden skal utferdiges i 2 eksemplarer og inneholde nøyaktig redegjørelse for alle forhold som er nødvendig til bedømmelse av arbeidets lovlighet. Det skal være ledsaget av de bilag som forlanges i byggeforskriftenes kap. 54 § 1.

Søknaden skal undertegnes av byggherre, anmelder og også av ansvarshavende så snart han er godkjent, jfr. lovens § 98 og forskr. kap. 54 § 1 nr. 4.

Tegningene, som også må være i 2 eksemplarer, skal være datert og undertegnet.

Søknaden og det fastsatte gebyr innsendes til bygningssjefens kontor.

Til **BYGNINGSRADET** i Lindås Kommune

I henhold til bygningslovens § 93 søkes om byggetillatelse for følgende arbeid på matr. nr. ....

"Pynter" ikk. fra gr. nr. 109 - br. etr. 1 gate nr. ....

Bygningens art: <sup>1)</sup> Våningshus, forretnings- og kontorbygning, fabrikk, verkstedbygning, lager, garasje, uthus, skur, skole, samlingslokale. Bygninger som ikke går inn under foranstående tilføyes: Hyll

Arbeidets art: <sup>1)</sup> Nybygging, ombygging, tilbygging, påbygging, innredning, hovedreparasjon og andre arbeider

Den kalkulerte verdi av byggearbeidet: <sup>2)</sup> 30.000

Følgende opplysninger skal gis:

Forskr. kap. 54 § 1 nr. 1 a. Idet oversiktsplan eller situasjonskart vedlegges oppgis:

Tomtens størrelse <sup>3)</sup> <u>Pynter og Furuslett, ca.</u>	<u>5000</u>	m <sup>2</sup>
Eldre bebyggelse areal	<u>30</u>	m <sup>2</sup>
Areal av nybygg	<u>61</u>	m <sup>2</sup>
Samlet golvflate i alle etasjer ekskl. kjeller og loft <sup>3)</sup>	<u>61</u>	m <sup>2</sup>

<sup>1)</sup> Strek under det som passer.

<sup>2)</sup> Skal utfylles for oppgave til Statistisk Sentralbyrå. Tomteverdi medtas ikke.

<sup>3)</sup> Loft og kjeller regnes kun med i den utstrekning det innredes til beboelses- og arbeidsrom.

Forskr. kap. 54 § 1 nr. 1 b. Følgende tegninger vedlegges:

*Stybbe tegning i 2 ekzp*

Forskr. kap. 54 § 1 nr. 1 c. Byggegrunnens beskaffenhet, den beregnede belastning pr. m<sup>2</sup> og fundamentering: *Fjell*  
(Jfr. også forskr. kap. 2-4 og 43 § 1)

Forskr. kap. 54 § 1 nr. 1 d. Drenering, hovedkloakk og vanntilførsel:

*7 Kloakk direkte i sjø*

*Vann fra bestående brønn*

Lovens § 74 nr. 2.

Fasadens forhold til nabobygninger:

Forskr. kap. 54 § 1 nr. 2. Særlige konstruksjoner:

Forskr. kap. 54 § 1 nr. 3. Naboer og gjenboere. <sup>4)</sup>  
(Jfr. lovens § 94 nr. 3)

*✓ Faks. klars - F. Adnerik*  
(Oppgave over vedkommende eiendommer og deres eiere eller festere skal gis. Med søknaden skal følge gjenparter av varselbrevene og kvittering for at brevene er sendt):

Lovens § 94 nr. 2.

(Jfr. forskr. kap. 54 § 1 nr. 5)

Arbeid som er betinget av tillatelse fra annen myndighet, herunder arbeidstilsynet, jfr. lov om arbeidervern av 7. desember 1956 (§ 16).  
(Arbeidstilsynets uttalelse skal vedlegges søknaden):

Lovens §§ 66 og 71.

Adkomst og avstand fra veg. *✓*

*Tambur ligger til privat delvis, hvor jeg har leierrett.*

<sup>4)</sup> Gjenboer er eier eller fester av eiendom som ligger på motsatt side av veg eller gate.

Forskr. kap. 53 § 3.	Framspring m.v.:	
Forskr. kap. 48 § 2. (Jfr. forskr. kap. 50 nr. 3)	Takoppbygg:	
Lovens § 70. (Jfr. forskr. kap. 19, 47 og 53 § 1)	Avstand fra nabogrense og annen bebyggelse:	- 500 m. 20 m.
Forskr. kap. 9 § 2 og 43 § 2.	Isolasjon mot grunnfuktighet:	farskriftsmessig.
Forskr. kap. 9 – 19.	Vegger:	— — —
Forskr. kap. 22.	Takkonstruksjoner og taktekning:	— — —
Forskr. kap. 25.	Etasjeskillere:	— — —
Forskr. kap. 5.	Varme- og lydisolasjon:	— — —
Forskr. kap. 21.	Innvendige trapper, bredde, stigningsforhold m.v.:	0
Forskr. kap. 27 – 31.	<u>Piper, ildsteder, sentralvarmeanlegg, ventilasjon og søppelnedkast:</u>	/.

Forskr. kap. 44.

Etasjehøyder, rommenes golvflate og lysareal:

Lovens § 76.

Tilleggsrom:

Lovens § 75.

Priveter - WC:

1

Lovens § 103.

Innhengning:

gjerd

Ytterligere opplysninger:

"Plynton" og Furu-ak er av understeget  
Der skal idag en mæst-hytte og jeg ønsker  
å bygge ny hytte. Den gamle blir da brukt  
til mæst. Samlet areal er ca. 5 mål.

Bergen

den

4/3.

19 67.

Arne Skatke

anmelder

Arne Skatke

byggherre

Adresse:

Hilleveien 34<sup>a</sup>

Adresse:

Arne Skatke

ansvarshavende

Adresse:

LINDAR KOSTEMUNE  
KOMMUNE  
INGENIÖRSKONTORET

00091 | 3.67

Arkiv nr. \_\_\_\_\_

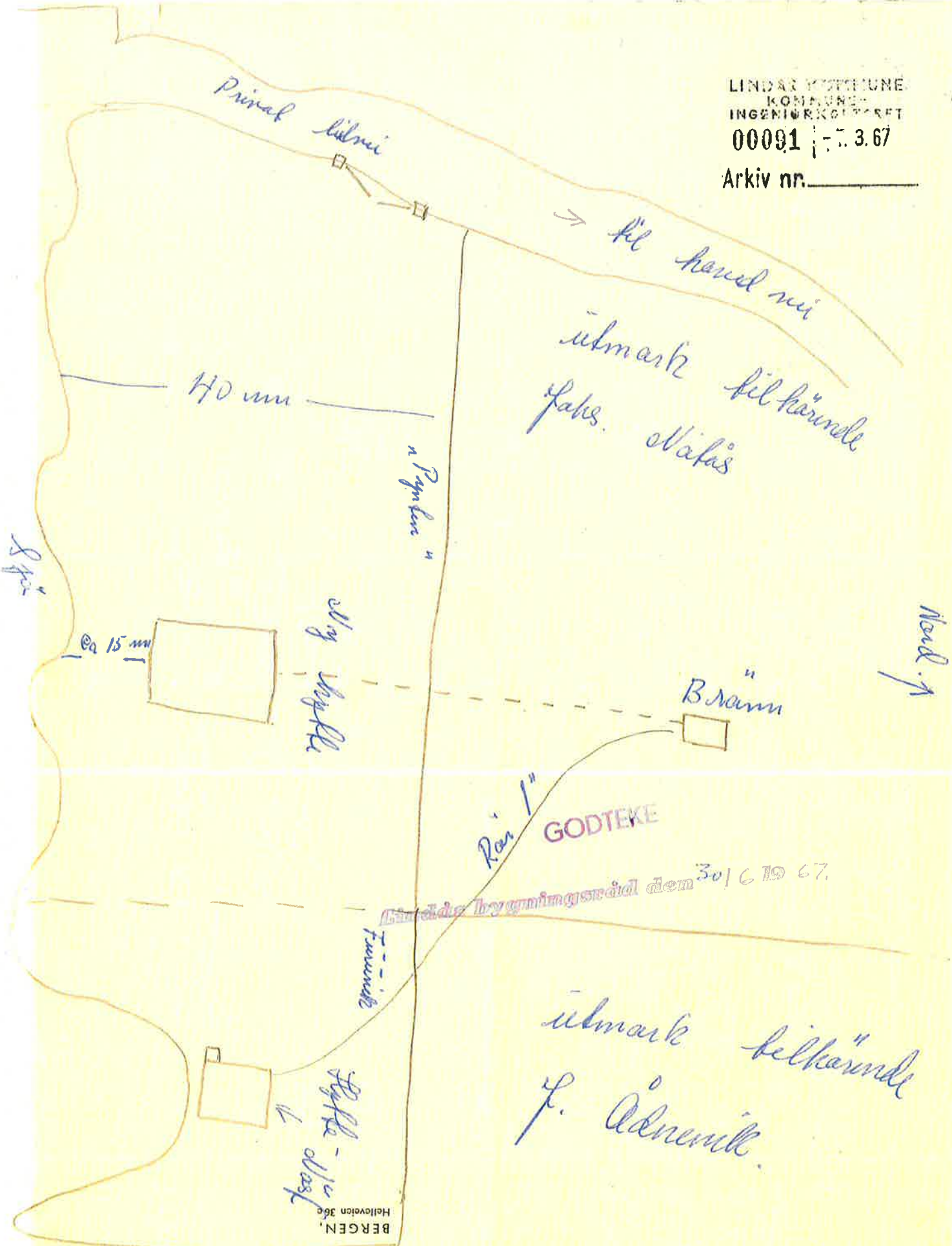

utmark belkärnde  
F. Adnemo

Storveke

Agnes Lunde  
Håndtegn - Trosslag

Utskrift av møteboka for Lindås bygningsråd 30. juni 1967.

Sak nr. 125/67.

Søknad om byggetillatelse frå Arne Stokke, Helleveien 34<sup>a</sup>,  
Bergen, på hytte - Lindås.

---

Bygningsrådet gjorde dette samr. vedtak:

"Byggemelding datert 30.6.67, vert godteke av bygningsrådet.  
Ein ber om at nye teikningar vert innsendt snarast, og desse  
må godtakast."

Rett utskrift.

Lindås bygningsråd 5. juli 1967.

for Lindås bygningsråd.



---

Oddvar Sæter.

Utskrift av møteboka for Lindås bygningsråd, 15.9.67.  
Sak nr. 175/67.

Nye teikningar frå Arne Stokke på hytte på Lindås.

Bygningsrådet gjorde dette samr. vedtak:  
"Byggemelding med teikningar datert 15.9.67, vert godteke av  
bygningsrådet. Kloakk til sjø. Vann og kloakkforhold i sam-  
svar med helserådet sine føresegner".

Rett utskrift.

Lindås bygningsråd, 19.9.67.

for Lindås bygningsråd.



---

Oddvar Sæter.



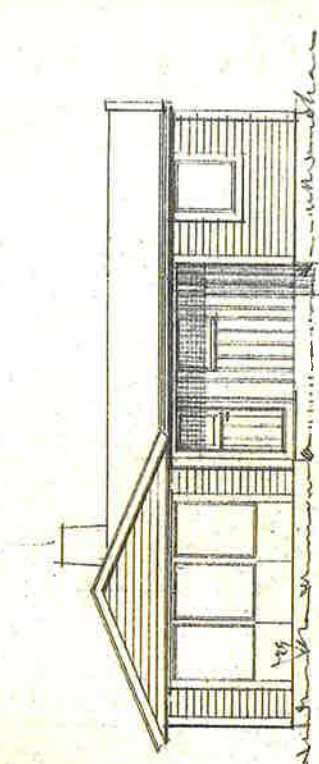

SYD

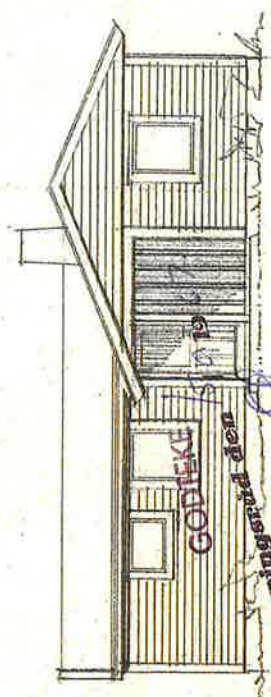

Sindø bygningens den

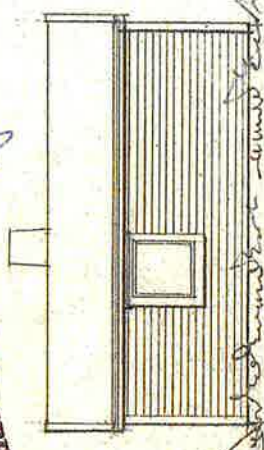

VEST

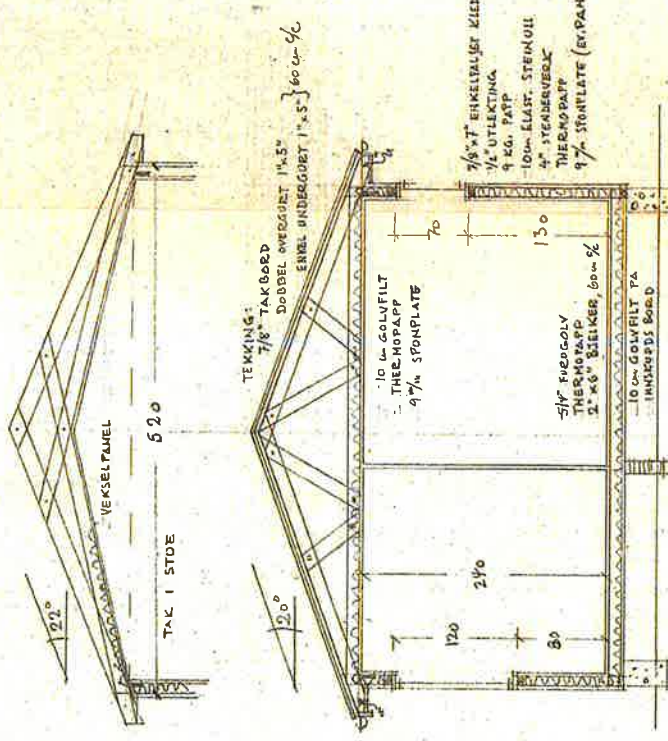

SKITT A-A'

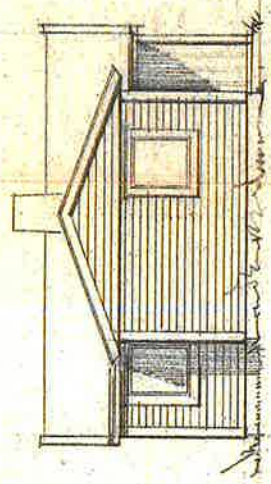

NØR

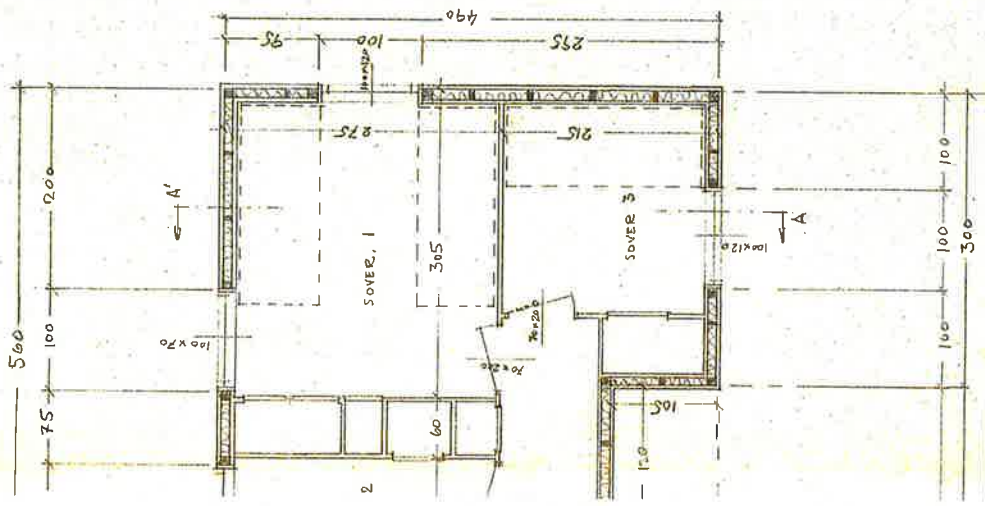

LINDAS KOMMUNE  
KOMMUNE  
INGENIØRKONTOR  
00304 | 28.8.67

ARKIV NR. \_\_\_\_\_

FERIEHUS FOR HERR ADNE STØRGE,	TEGNING NR.	1
GNE. BNE. LINDAS, NORDHORDLAND	MÅL 1:50 OG 1:100	
PLAN, SNITT FASADER	BEGREN. 15.8.1967	

YTTERMÅL: STENDERVEK OG GRUNNMUR  
VINDUER OG DØRE: UTVI. KARM.

Syverud

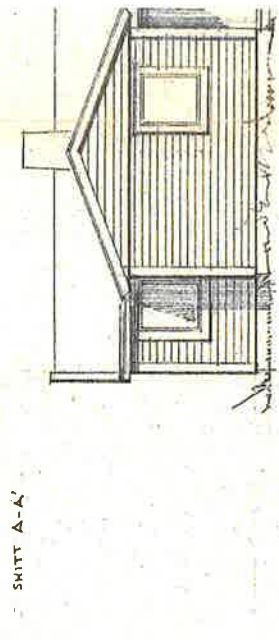
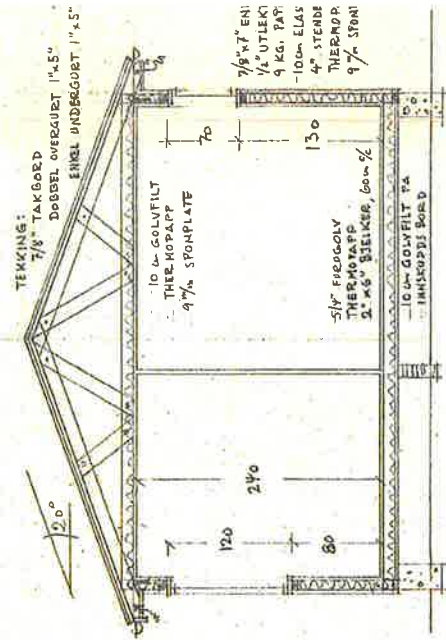
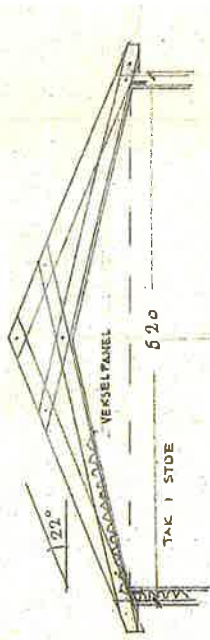

1:50

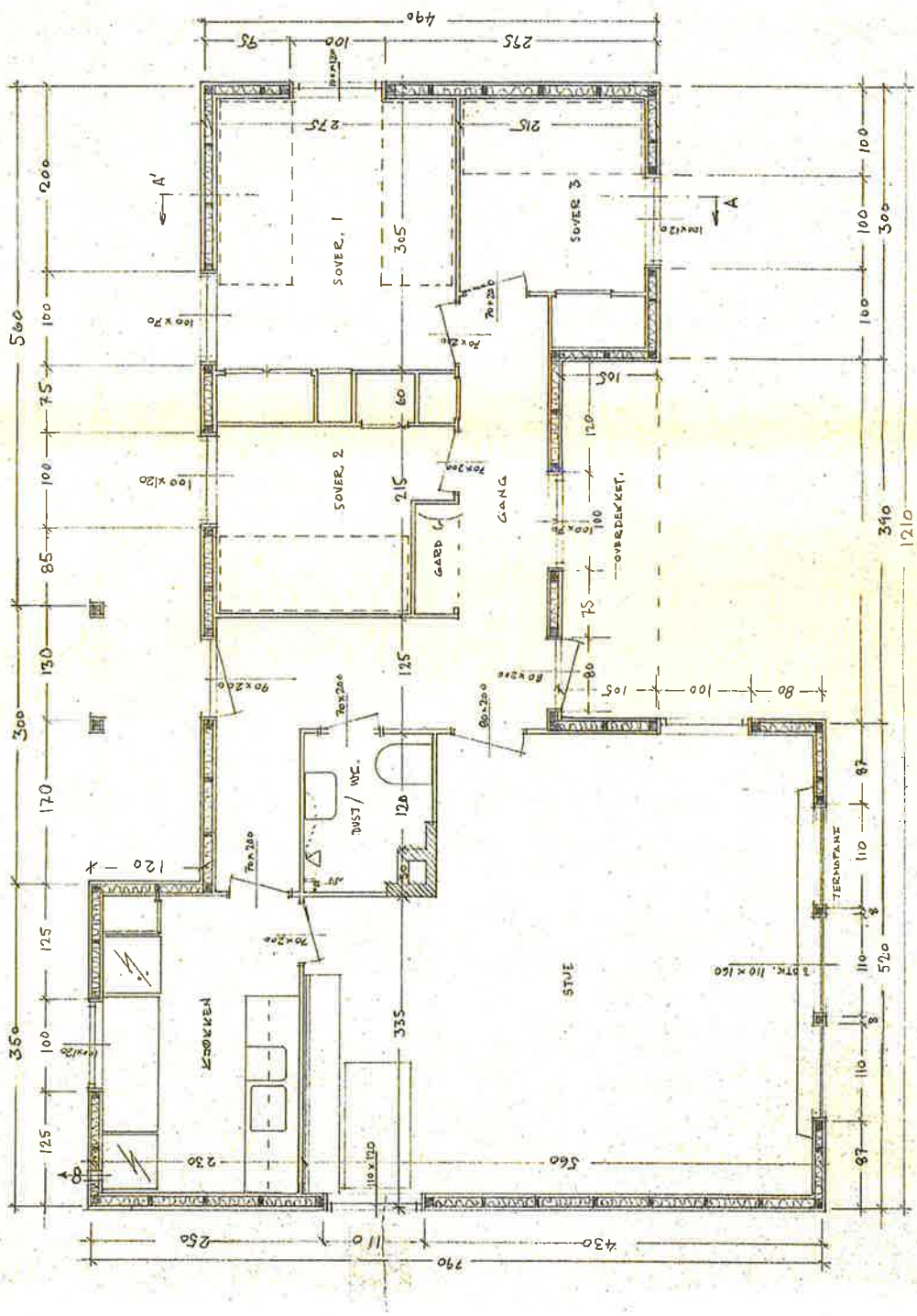

YTTERMÅL: STENDERVERK OG GRUNNMUR.  
VINDUER OG DØRE: UTV. KÆRM.

**SØKNAD OM BYGGETILLATELSE** (Nynorsk)for arbeid etter bygningslova (Bl.) av 18.6.1965.  
Jfr. byggeforskriftene (F.) av 1.8.1969.

Til bygningsrådet i

*Lindås*  
*5100 Fodabøst.*LINDÅS KOMMUNE  
KOMMUNE-  
INGENIØR KONTOR ET

00070 15.1.74

Arkiv nr. *109*

Byggeplass (adresse)

*Seltnes - Lindås*

Matr.nr.

G.nr.

B.nr.

Parsell nr.

*109 25*

Eigar (festar) av tomt

*Arne Stokke*

Adresse

*Helleren 348, Bruen*

Telefon

Kryss av i rutene. Gje turvande tilleggsplysningar. Bruk skrivemaskin eller skriv med blokkskrift.  
Søknaden skal sendast i 2 eksemplar til bygningsjefen.

Bl. § 93

F.kap. 14

**Kva slags arbeid**

- Nybygg     Tilbygg     Påbygg     Underbygg     Endring  
 Anna (grei ut)

Skriv ikkje her

Bl. §§ 70-86

**Kva slags bygning**

- Bustad     Skule     Forsamlingshus     Kontor/industri lokale  
 Driftsbygning for jordbruk     Bilverkstad     Garasje     Uthus     Hytte  
 Anna (grei ut)

Eksisterande bygning er brukt til

F.kap. 14

Bl. § 94.3

**Vedlegg til søknaden**

- Kopi av nabovarsel, med kvittering (bruk fastsett skjema)  
 Situasjonsplan (påskrive namn på naboane og gjenbuane)  
 Etasjeplanar     Snitt     Fasadar  
 Statistiske utrekingar     Konstruksjonsteikningar  
 Rapport om grunnprøver (bonitering m.v.)  
 Andre teikningar eller særskilde vedlegg (kva slag)

F.kap. 51  
og 52

Bl. § 7

**Dispensasjonssøknad**

- Grunngjeven søknad om dispensasjon frå det som er kravt i  bygningslov  
 forskrift     vedtekt     reguleringsplan    er vedlagt

**Erklæring om pliktar i samsvar med gjeldande reglar**

Byggearbeidet vil bli utført i samsvar med gjeldande reglar i bygningslov, byggeforskrifter, vedtekter og reguleringsplan, eventuelt med dei endringar som måtte fylgje av dispensasjon som er gjeven.  
Byggearbeidet vil bli utført under leiing av ansvarshavande som er godkjend av bygningsrådet (Bl. § 98).  
Ansvarshavande vil ved underskrift nedanfor eller ved særskilt erklæring ta på seg leiing, tilsyn og ansvar overfor bygningsrådet, for at arbeidet vert rett og fagmessig utført.

*Bruen* den *11* / *11* 19 *74*  
stad*Arne Stokke*

Byggherre-underskrift

*Helleren 348*

Adresse

*257452*

Telefon

*211145*

Meldar-underskrift

Adresse

Telefon

*Arne Stokke**5103 Fodabøst*

Adresse

Telefon

Ansvarshavande-namn (underskrift)

## OPPLYSNINGAR TIL SØKNADEN

Mangelfull utfylling og ufullstendige teikningar vil seinka sakshandsaminga.

Bl. §§ 22-33	<b>Reguleringsplan og reglar</b> Området er <input type="checkbox"/> regulert <input checked="" type="checkbox"/> ikkje regulert	Skriv ikkje her
Bl. §§ 62-64	Tomta er <input type="checkbox"/> oppmålt <input type="checkbox"/> ikkje oppmålt For bustadsbygg skal garasjeplasing (også framtidig) visast på situasjonsplanen.	
Bl. §§ 70-77 og 81 F.kap. 26	<b>Minste avstandar frå det planlagde bygget</b> Til nabogrense.....m Til annan bygning på same tomt.....m Til midte, av veg.....m <input type="checkbox"/> Minsteavstandane er målsett på situasjonsplanen Går det høgspente over tomta <input type="checkbox"/> Ja <input type="checkbox"/> Nei	
Bl. §§ 70-77 F.kap. 26 F.kap. 55	<b>Busetnaden</b> Grunnareal på eldre bygg .....m <sup>2</sup> Grunnareal på nybygg ..... <i>28</i> .....m <sup>2</sup> Sum utbygd grunnareal .....m <sup>2</sup> Tal på høgder ..... Tal på husvære ..... Samla brutto golvflate i nybygg .....m <sup>2</sup>	
Bl. § 66	<b>Tilkomst</b> Tomta har tilkomst til fylgjande veg som er opparbeidd og open for vanleg ferdsel. <input type="checkbox"/> Riks-/Fylkesveg Vegsjefen har <input type="checkbox"/> gjeve avkjøringsløyve <input type="checkbox"/> har ikkje gjeve løyve <input type="checkbox"/> Kommunal veg <input checked="" type="checkbox"/> Privatveg Er vegrett sikra ved tinglyst erklæring <input checked="" type="checkbox"/> Ja <input type="checkbox"/> Nei	
Bl. § 65 Bl. § 66.2	<b>Vatn og kloakk</b> Vassforsyning blir skaffa frå <input type="checkbox"/> offentleg vassverk <input type="checkbox"/> privat fellesvassverk <input type="checkbox"/> eigen/felles brunn <input type="checkbox"/> takvassanlegg <input type="checkbox"/> Anna (gjer greie for) ..... Anna ordning enn tilknytning til offentleg vassverk krev særskild godkjenning. Kloakkavløp skal knytast til: <input type="checkbox"/> offentleg kloakk <input type="checkbox"/> privat kloakkanlegg Det skal installerast <input type="checkbox"/> vassklosett <input type="checkbox"/> Anna (gjer greie for) ..... Anna avløpsordning enn tilknytning til offentleg kloakknett krev særskild godkjenning. Ordninga er teikna inn på situasjonsplanen og gjort greie for i eige vedlegg.	
F.kap. 31 F.kap. 56	<b>Bygningen er innreidd slik:</b> Teikningane er påført <input type="checkbox"/> romareal <input type="checkbox"/> lysflate <input type="checkbox"/> romhøgde <input type="checkbox"/> romvolum <input type="checkbox"/> areal på utrom (huer m.v.) Tilfluktsrom er planlagt i samsvar med Justisdepartementet sine krav.	
Bl. § 68 F.kap. 42:5 F.kap. 45:2	<b>Byggegrunn, drenering, overvatn</b> Grunnen er <input checked="" type="checkbox"/> fjell <input type="checkbox"/> grus <input type="checkbox"/> sand <input type="checkbox"/> leire <input type="checkbox"/> Anna (gjer greie for) ..... Drenering er basert på <input type="checkbox"/> sjølvdrenering <input checked="" type="checkbox"/> kultgrøft <input type="checkbox"/> røyr Dreinsvatn skal førast til <input type="checkbox"/> offentleg avløpssystem <input type="checkbox"/> terreng Takvatn, overvann skal førast til <input type="checkbox"/> offentleg avløpssystem <input type="checkbox"/> terreng	
F.kap. 42: 1-3	<b>Fundamentering</b> <input type="checkbox"/> Grunnmur <input checked="" type="checkbox"/> Bankett/såle <input type="checkbox"/> Pålar <input type="checkbox"/> Anna (gjer greie for) .....	

F.kap. 42:4  
F.kap. 31:24  
F.kap. 54:3

### Kjellargolv, golv på terreng

- Betong på grunnen       Lettbetongelement med luftrom under
- Trebjelkelag med luftrom under
- Annan byggemåte (gjer greie for) .....
- Funksjonskrava i forskriftene er oppfylte under tilvising til:
- Utføring vist på teikningane
- Statlige bestemmelser 1, rettleiingshefte ..... tilv.nr. ....
- .....
- Særskilt dokumentasjon i eige vedlegg.

Skriv ikkje her

F.kap. 42:3  
F.kap. 54:3

### Ytterveggar i kjellar

- Betong       Betongblokk       Blokk av lettaggregatbetong
- Anna (gjer greie for) .....
- Funksjonskrava i forskriftene er oppfylte under tilvising til:
- Utføring vist på teikningane
- Statlige bestemmelser 1, rettleiingshefte ..... tilv.nr. ....
- .....
- Særskilt dokumentasjon i eige vedlegg.

F.kap. 43  
F.kap. 54:3

### Yttervegg, dør og vindauge

- Veggmateriale:  Tre       Tegl       Betong
- Lettbetong (gje opp type) .....
- Anna (gjer greie for) .....
- Byggemåte:  Plassbygd       Av fabrikkframstilte (prefabrikerte) element/  
seksjonshus (gje opp fabrikk og type) .....
- Funksjonskrava i forskriftene er oppfylte under tilvising til:
- Utføring vist på teikningane
- Statlige bestemmelser 1, rettleiingshefte ..... tilv.nr. ....
- .....
- Særskilt dokumentasjon i eige vedlegg.
- Høvestalet f/F er ført på planteikningane.  
(f=vindaugs- og dørflater.      F=total ytterveggflate).

F.kap. 43  
F.kap. 53

### Skiljekonstruksjonar mellom husvære

- Materiale:  Tre       Tegl       Betong
- Lettbetong (gje opp type) .....
- Anna (gjer greie for) .....
- Byggemåte:  Plassbygd       Av fabrikkframstilte (prefabrikerte) element/  
seksjonshus (gje opp fabrikk og type) .....
- Funksjonskrava i forskriftene er oppfylte under tilvising til:
- Utføring vist på teikningane
- Statlige bestemmelser 1, rettleiingshefte ..... tilv.nr. ....
- .....
- Særskilt dokumentasjon i eige vedlegg.

F.kap. 44  
F.kap. 53  
F.kap. 54:3  
F.kap. 55:41

### Etasjeskilje og balkong

- Materiale:  Tre       Betong       Lettbetong (gje opp type) .....
- Anna (gjer greie for) .....
- Byggemåte:  Plassbygd       Av fabrikkframstilte (prefabrikerte) element/seksjonshus  
(gje opp fabrikk og type) .....
- Funksjonskrava i forskriftene er oppfylte under tilvising til:
- Utføring vist på teikningane
- Statlige bestemmelser 1, rettleiingshefte ..... tilv.nr. ....
- .....
- Særskilt dokumentasjon i eige vedlegg.

F.kap. 45 F.kap. 55	<p><b>TAK</b></p> <p>Takfall (gje opp fallvinkel) <u>25°</u></p> <p>Tekning: <input checked="" type="checkbox"/> Takstein    <input type="checkbox"/> Takpapp    <input type="checkbox"/> Asbestcementplater  <input type="checkbox"/> Naturskifer    <input type="checkbox"/> Metallplater  <input type="checkbox"/> Anna (gjer greie for) .....</p> <p>F.kap. 54:3 Materiale: <input type="checkbox"/> Tre    <input type="checkbox"/> Betong    <input type="checkbox"/> Lettbetong (gje opp type) .....  <input type="checkbox"/> Anna (gjer greie for) .....</p> <p>Byggemåte: <input type="checkbox"/> Lufta («kaldt») tak    <input type="checkbox"/> Brannseksjonert    <input type="checkbox"/> Massivtak  <input type="checkbox"/> Plassbygd    <input type="checkbox"/> Fabrikkframstilte (prefabrikerte) element/seksjonslus  (gje opp fabrikk og type) .....</p> <p>Funksjonskrava i forskriftene er oppfylte under tilvising til:</p> <input type="checkbox"/> Utføring vist på teikningane <input type="checkbox"/> Statlige bestemmelser 1, rettleingshefte ..... tilv.nr. .... <p><input type="checkbox"/> Særskilt dokumentasjon i eige vedlegg.</p>	Skriv ikkje her
Bl. § 106 F.kap. 49	<p><b>Ventilasjon</b></p> <input type="checkbox"/> Naturleg avtrekk <input type="checkbox"/> Friskluft- og avtrekksventilar er vist på teikningane. <input type="checkbox"/> Mekanisk ventilasjon <input type="checkbox"/> Teikningar blir sendt inn seinare	
Bl. § 106 F.kap. 49	<p><b>Røykpipe, varmeanlegg, eldstader, oljefyringsanlegg</b></p> <p>Særskilt melding blir sendt til brannsjefen om:</p> <input type="checkbox"/> oljefyringsanlegg <input type="checkbox"/> oljefyrt eldstad <input type="checkbox"/> tank for flytande brensel <p>Røykpipe vert bygd av: <input type="checkbox"/> tegl    <input type="checkbox"/> fabrikkframstilte (prefabrikerte) element  (gje opp fabrikk og type) .....</p> <input type="checkbox"/> Annan måte (gjer greie for) ..... <input type="checkbox"/> Eldstader og feiedører er vist på teikningane <input type="checkbox"/> Elektrisk oppvarming, type .....	
F.kap. 55	<p><b>Brannvern</b></p> <p>Bygningen er <input type="checkbox"/> branntrygg    <input type="checkbox"/> brannherdig    <input type="checkbox"/> trebygg</p> <input type="checkbox"/> Anna (gjer greie for) ..... <p>F.kap. 55:41 Ved større bygg skal gjerast greie for:</p> <p>Teikningane viser: <input type="checkbox"/> brannveggar    <input type="checkbox"/> branceller  <input type="checkbox"/> brannteknisk klasse for bygningsdeler  <input type="checkbox"/> brannteknisk klasse og slagretning på dører  <input type="checkbox"/> brannventilasjon av trapp, loft og kjellar</p> <p>F.kap. 55:522 Trapp er <input type="checkbox"/> open    <input type="checkbox"/> innbygd    <input type="checkbox"/> branntrygg og røykfri  For trapper blir det også vist til: F.kap. 46, F.kap. 32:32, F.kap. 33:4 og F.kap. 38:46.</p>	
F.kap. 46:2	<p><b>Særskild søknad blir sendt inn for:</b></p> <input type="checkbox"/> personheis <input type="checkbox"/> vareheis	
Bl. § 93	<input type="checkbox"/> støtfemur <input type="checkbox"/> gjerde/hegn mot veg	
<p><b>Tilleggsopplysningar:</b></p>		

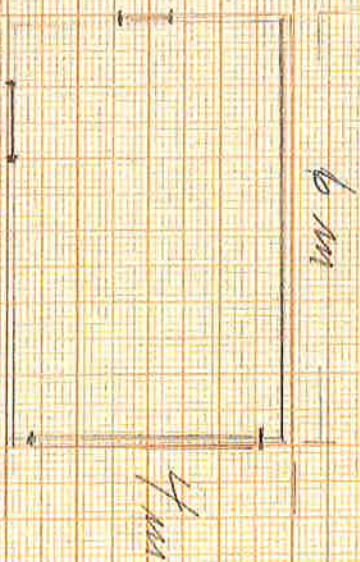

PLAN



FASADE MOT NORD

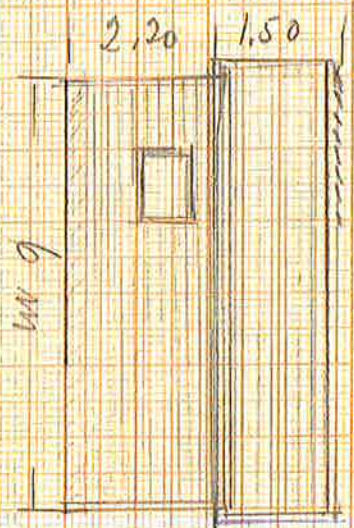

FASADE MOT SYD

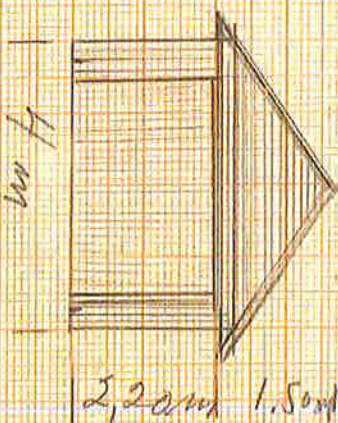

FASADE MOT ÖST

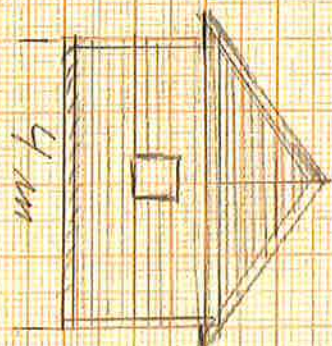

FASADE MOT VEST

10070 15.1.74  
105'1  
Arity m. 109

LINDAS KOMMUNE  
INSPEKTÖRSKONTOR  
LINDAS  
LINDAS KOMMUNE  
INSPEKTÖRSKONTOR



GARNSJØ TIL  
ARNES TØRKE  
SPLINES-LINDÅS

LINDAS KOMMUNE  
KOMMUNEN  
INGENIÖRSKONTORET

00070 15.1.74

Arkiv nr. 107-

GÖDTEK  
8 Mars 1974  
Lindås Bygglagerad

STILVIK

AUSIRE-GÅLLEN 2

↑  
Eind. ligger her

- 1. Garage
- 2. Hütte
- 3. Hütte
- 4. Skur
- 5. Mast
- 6. Kai
- 7. Kai

■ Eldre hütte som er nevnt

Nær t. Mørstr. 1967  
Fotogr. 1966

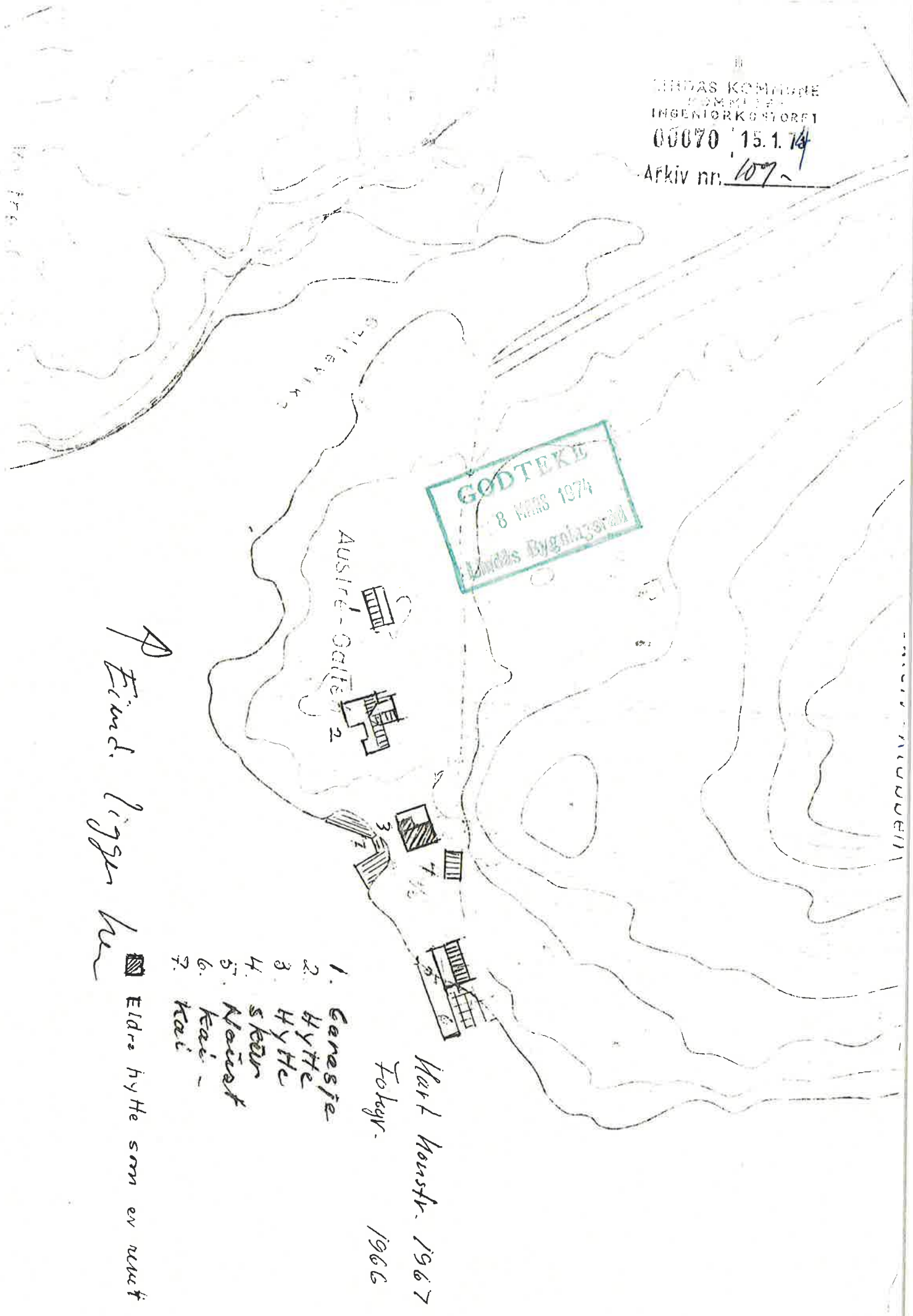



Möte, den 8.mars 1974

Byggherre/meldar: Arne Stokke

adr. Helleveien 34 a  
5000 Bergen

Eigedom: Saltnes

gnr. 109

bnr. 25

Saka gjeld: Ulovleg oppføring av garsje, naust, uthus, tilbygg  
på hytte og 2 stk. kaier

Byggemelding/søknad dat. 15.1.73 (jnr.dato)

---

Vedlegg: Byggemelding m/kvittering for nabovarsel  
situasjonsplan 1:1000  
teikningar 1:100  
søknad om ansvarsrett

Bileter over hytte, garasje og uthus

Skriv frå Arne Stokke dat. 11.12.73 og 14.1.74

Vedtak i bygningsrådet, den 22.11.73 - sak nr. 486/73

Godkjenning frå havnemyndigheitene dat. 25.1.74

#### SAMRÖYSTES VEDTAK:

Byggemeldinga med vedlagte teikningar og utgreiingar vert godkjent i samsvar med bygningslova, forskrifter og vedtekter som er utarbeidd på grunnlag av desse og på fylgjande vilkår:

1. Det skal innhentast dispensasjon etter § 6 i "strandplanlova". Bygningsrådet tilrår dispensasjon frå §§ 2 og 3.
2. Byggm. Gunnar Sundfjord vert godkjent som ansvarshavande for heile byggjearbeidet.
3. Krava frå Havnedirektøren dat. 25.1.74 skal fylgjast opp.

---

Det vert med dette stadfest at Lindås bygningsråd i møte har fatta vedtak i samsvar med det som er nemnt ovanfor.

FOR LINDÅS BYGNINGSRÅD:

.....

**SØKNAD OM BYGGETILLATELSE** (Nynorsk)for arbeid etter bygningslova (Bl.) av 18.6.1965.  
Jfr. byggeforskriftene (F.) av 1.8.1969.

Til bygningsrådet i

*Lindås*  
*5700 Fosdølsto.*BYGNINGSKOMITEEN  
BYGNINGSLOVA  
BYGGEFORSKRIFTER  
00071 15.1.74  
Arkiv nr. 109-

Byggeplass (adresse)

*SÅltnes - Lindås*

Mafr.nr.

G.nr.

B.nr.

Parsell nr.

*109/28*

Eigar (festar) av tomt

*Arne Skjelke, Hellenes 34X, Bergen*

Adresse

Telefon

Kryss av i rutene. Gje turvande tilleggsopplysningar. Bruk skrivemaskin eller skriv med blokkskrift.  
Søknaden skal sendast i 2 eksemplar til bygningsjefen.

Bl. § 93

F.kap. 14

**Kva slags arbeid** Nybygg  Tilbygg  Påbygg  Underbygg  Endring  
 Anna (grei ut)

Skriv ikkje her

Bl. §§ 70-86

**Kva slags bygning** Bustad  Skule  Forsamlingshus  Kontor/industrilokale  
 Driftsbygning for jordbruk  Bilverkstad  Garasje  Uthus  Hytte  
 Anna (grei ut) *Nærst.*

Eksisterande bygning er brukt til

F.kap. 14

Bl. § 94.3

F.kap. 51  
og 52**Vedlegg til søknaden** Kopi av nabovarsel, med kvittering (bruk fastsett skjema)  
 Situasjonsplan (påskrive namn på naboane og gjenbuarane)  
 Etasjeplanar  Snitt  Fasadar  
 Statistiske utrekningar  Konstruksjonsteikningar  
 Rapport om grunnprøver (bonitering m.v.)  
 Andre teikningar eller særskilde vedlegg (kva slag)

Bl. § 7

**Dispensasjonssøknad**Grunngeven søknad om dispensasjon frå det som er kravt i  bygningslov  
 forskrift  vedtekt  reguleringsplan er vedlagt**Erklæring om pliktar i samsvar med gjeldande reglar**

Byggearbeidet vil bli utført i samsvar med gjeldande reglar i bygningslov, byggeforskrifter, vedtekter og reguleringsplan, eventuelt med dei endringar som måtte fylgje av dispensasjon som er gjeven.  
Byggearbeidet vil bli utført under leiing av ansvarshavande som er godkjend av bygningsrådet (Bl. § 98).  
Ansvarshavande vil ved underskrift nedanfor eller ved særskilt erklæring ta på seg leiing, tilsyn og ansvar overfor bygningsrådet, for at arbeidet vert rett og fagmessig utført.

*Bergen*  
stadden *11* / *11* 19 *74**Arne Skjelke*

Byggherre-underskrift

*Hellenes 34A*

Adresse

*254452*

Telefon

*21145*

Meldar-underskrift

Adresse

Telefon

*Gjønne Simonsen*

Ansvarshavande-namn (underskrift)

*5753 Fosnes*

Adresse

Telefon

## OPPLYSNINGAR TIL SØKNADEN

Mangelfull utfylling og ufullstendige teikningar vil seinka sakshandsaminga.

Bl. §§ 22-33 Bl. §§ 62-64	<b>Reguleringsplan og reglar</b> Området er <input type="checkbox"/> regulert <input checked="" type="checkbox"/> ikkje regulert Tomta er <input type="checkbox"/> oppmålt <input type="checkbox"/> ikkje oppmålt For bustadsbygg skal garasjeplasing (også framtidig) visast på situasjonsplanen.	Skriv ikkje her
Bl. §§ 70-77 og 81 F.kap. 26	<b>Minste avstandar frå det planlagde bygget</b> Til nabogrense.....m Til annan bygning på same tomt.....m Til midte av veg.....m <input type="checkbox"/> Minsteavstandane er målsett på situasjonsplanen Går det høgspentline over tomta <input type="checkbox"/> Ja <input type="checkbox"/> Nei	
Bl. §§ 70-77 F.kap. 26 F.kap. 55	<b>Buseinaden</b> Grunnareal på eldre bygg .....m <sup>2</sup> Grunnareal på nybygg .....40.....m <sup>2</sup> Sum utbygd grunnareal .....m <sup>2</sup> Tal på høgder .....1..... Tal på husvære ..... Samla brutto golvflate i nybygg .....m <sup>2</sup>	
Bl. § 66	<b>Tilkomst</b> Tomta har tilkomst til fylgjande veg som er opparbeidd og open for vanleg ferdsel. <input type="checkbox"/> Riks-/Fylkesveg Vegsjefen har <input type="checkbox"/> gjeve avkjøringsløyve <input type="checkbox"/> har ikkje gjeve løyve <input type="checkbox"/> Kommunal veg <input checked="" type="checkbox"/> Privatveg Er vegrett sikra ved tinglyst erklæring <input checked="" type="checkbox"/> Ja <input type="checkbox"/> Nei	
Bl. § 65 Bl. § 66.2	<b>Vatn og kloakk</b> Vassforsyning blir skaffa frå <input type="checkbox"/> offentleg vassverk <input type="checkbox"/> privat fellesvassverk <input type="checkbox"/> eigen/felles brunn <input type="checkbox"/> takvassanlegg <input type="checkbox"/> Anna (gjer greie for) ..... Anna ordning enn tilknytning til offentleg vassverk krev særskild godkjenning. Kloakkavløp skal knytast til: <input type="checkbox"/> offentleg kloakk <input type="checkbox"/> privat kloakkanlegg Det skal installerast <input type="checkbox"/> vassklosett <input type="checkbox"/> Anna (gjer greie for) ..... Anna avløpsordning enn tilknytning til-offentleg kloakknnett krev særskild godkjenning. Ordninga er teikna inn på situasjonsplanen og gjort greie for i eige vedlegg.	
F.kap. 31 F.kap. 56	<b>Bygningen er innreidd slik:</b> Teikningane er påført <input type="checkbox"/> romareal <input type="checkbox"/> lysflate <input type="checkbox"/> romhøgde <input type="checkbox"/> romvolum <input type="checkbox"/> areal på utrom (buer m.v.) Tilfluktsrom er planlagt i samsvar med Justisdepartementet sine krav.	
Bl. § 68 F.kap. 42:5 F.kap. 45:2	<b>Byggegrunn, drenering, overvatn</b> Grunnen er <input checked="" type="checkbox"/> fjell <input type="checkbox"/> grus <input type="checkbox"/> sand <input type="checkbox"/> leire <input type="checkbox"/> Anna (gjer greie for) ..... Drenering er basert på <input type="checkbox"/> sjølvdrenering <input type="checkbox"/> kultigrøft <input type="checkbox"/> røyr Dreensvatn skal førast til <input type="checkbox"/> offentleg avløpssystem <input type="checkbox"/> terreng Takvatn, overvann skal førast til <input type="checkbox"/> offentleg avløpssystem <input type="checkbox"/> terreng	
F.kap. 42: 1-3	<b>Fundamentering</b> <input type="checkbox"/> Grunnmur <input checked="" type="checkbox"/> Bankett/såle <input type="checkbox"/> Pålar <input type="checkbox"/> Anna (gjer greie for) .....	

F.kap. 42:4  
F.kap. 31:24  
F.kap. 54:3

### Kjellargolv, golv på terreng

- Betong på grunnen       Lettbetongelement med luftrom under
- Trebjelkelag med luftrom under
- Annan byggemåte (gjer greie for) .....
- Funksjonskrava i forskriftene er oppfylte under tilvising til:
- Utføring vist på teikningane
- Statlige bestemmelser 1, rettleingshefte ..... tilv.nr. ....
- .....
- Særskilt dokumentasjon i eige vedlegg.

F.kap. 42:3  
F.kap. 54:3

### Ytterveggar i kjellar

- Betong       Betongblokk       Blokk av letttaggregatbetong
- Anna (gjer greie for) .....
- Funksjonskrava i forskriftene er oppfylte under tilvising til:
- Utføring vist på teikningane
- Statlige bestemmelser 1, rettleingshefte ..... tilv.nr. ....
- .....
- Særskilt dokumentasjon i eige vedlegg.

F.kap. 43  
F.kap. 54:3

### Yttervegg, dør og vindauge

- Veggmateriale:  Tre       Tegl       Betong
- Lettbetong (gje opp type) .....
- Anna (gjer greie for) .....
- Byggemåte:  Plassbygd       Av fabrikkframstilte (prefabrikerte) element/  
seksjonshus (gje opp fabrikk og type) .....
- Funksjonskrava i forskriftene er oppfylte under tilvising til:
- Utføring vist på teikningane
- Statlige bestemmelser 1, rettleingshefte ..... tilv.nr. ....
- .....
- Særskilt dokumentasjon i eige vedlegg.
- Høvestalet f/F er ført på planteikningane.  
(f=vindaugs- og dørflater.      F=total ytterveggflate).

F.kap. 43  
F.kap. 53

### Skiljekonstruksjonar mellom husvære

- Materiale:  Tre       Tegl       Betong
- Lettbetong (gje opp type) .....
- Anna (gjer greie for) .....
- Byggemåte:  Plassbygd       Av fabrikkframstilte (prefabrikerte) element/  
seksjonshus (gje opp fabrikk og type) .....
- Funksjonskrava i forskriftene er oppfylte under tilvising til:
- Utføring vist på teikningane
- Statlige bestemmelser 1, rettleingshefte ..... tilv.nr. ....
- .....
- Særskilt dokumentasjon i eige vedlegg.

F.kap. 44  
F.kap. 53  
F.kap. 54:3  
F.kap. 55:14

### Etasjeskilje og balkong

- Materiale:  Tre       Betong       Lettbetong (gje opp type) .....
- Anna (gjer greie for) .....
- Byggemåte:  Plassbygd       Av fabrikkframstilte (prefabrikerte) element/seksjonshus  
(gje opp fabrikk og type) .....
- Funksjonskrava i forskriftene er oppfylte under tilvising til:
- Utføring vist på teikningane
- Statlige bestemmelser 1, rettleingshefte ..... tilv.nr. ....
- .....
- Særskilt dokumentasjon i eige vedlegg.

Skriv ikkje her

F.kap. 45  
F.kap. 55

**TAK**

Takfall (gje opp fallvinkel) 30°

- Tekning:  Takstein  Takpapp  Asbestcementplater  
 Naturskifer  Metallplater  
 Anna (gjer greie for) \_\_\_\_\_

F.kap. 54:3

Materiale:  Tre  Betong  Lettbetong (gje opp type) \_\_\_\_\_  
 Anna (gjer greie for) \_\_\_\_\_

Byggemåte:  Lufta («kaldt») tak  Brannseksjonert  Massivtak  
 Plassbygd  Fabrikkframstilte (prefabrikerte) element/seksjonshus  
(gje opp fabrikk og type) \_\_\_\_\_

Funksjonskrava i forskriftene er oppfylte under tilvising til:  
 Utføring vist på teikningane  
 Statlige bestemmelser 1, rettleiingshefte \_\_\_\_\_ tilv.nr. \_\_\_\_\_  
 Særskilt dokumentasjon i eige vedlegg.

Bl. § 106  
F.kap. 49

**Ventilasjon**

- Naturleg avtrekk  Friskluft- og avtrekksventilar er vist på teikningane.  
 Mekanisk ventilasjon  Teikningar blir sendt inn seinare

Bl. § 106  
F.kap. 49

**Røykpipe, varmelegg, eldstader, oljefyringsanlegg**

Særskilt melding blir sendt til brannsjefen om:  
 oljefyringsanlegg  oljefyrt eldstad  tank for flytande brensel  
Røykpipe vert bygd av:  tegl  fabrikkframstilte (prefabrikerte) element  
(gje opp fabrikk og type) \_\_\_\_\_  
 Annan måte (gjer greie for) \_\_\_\_\_  
 Eldstader og feiedører er vist på teikningane  
 Elektrisk oppvarming, type \_\_\_\_\_

F.kap. 55

**Brannvern**

Bygningen er  branntrygg  brannherdig  trebygg  
 Anna (gjer greie for) \_\_\_\_\_

F.kap. 55:41

Ved større bygg skal gjerast greie for:  
Teikningane viser:  brannveggar  brannceller  
 brannteknisk klasse for bygningsdelar  
 brannteknisk klasse og slagretning på dører  
 brannventilasjon av trapp, loft og kjellar

F.kap. 55:522

Trapp er  open  innbygd  branntrygg og røykfri  
For trapper blir det også vist til: F.kap. 46, F.kap. 32:32, F.kap. 33:4 og F.kap. 38:46.

F.kap. 46:2

**Særskild søknad blir sendt inn for:**

- personheis  vareheis  
 støttemur  gjerde/hegn mot veg

Bl. § 93

**Tilleggsopplysningar:**

Möte, den 8.mars 1974

Byggherre/meldar: Arne Stokke

adr. Helleveien 34 a  
5000 Bergen

Eigedom: Saltnes

gnr. 109

bnr. 25

Saka gjeld: Ulovleg oppføring av garsje, naust, uthus, tilbygg  
på hytte og 2 stk. kaier

Byggemelding/søknad dat. 15.1.73 (jnr.dato)

---

Vedlegg: Byggemelding m/kvittering for nabovarsel  
situasjonsplan 1:1000  
teikningar 1:100  
søknad om ansvarsrett

Bileter over hytte, garasje og uthus

Skriv frå Arne Stokke dat. 11.12.73 og 14.1.74

Vedtak i bygningsrådet, den 22.11.73 - sak nr. 486/73

Godkjenning frå havnemyndigheitene dat. 25.1.74

#### SAMRÖYSTES VEDTAK:

Byggemeldinga med vedlagte teikningar og utgreiingar vert godkjent i samsvar med bygningslova, forskrifter og vedtekter som er utarbeidd på grunnlag av desse og på fylgjande vilkår:

1. Det skal innhentast dispensasjon etter § 6 i "strandplanlova". Bygningsrådet tilrår dispensasjon frå §§ 2 og 3.
2. Byggm. Gunnar Sundfjord vert godkjent som ansvarshavande for heile byggjearbeidet.
3. Krava frå Havnedirektøren dat. 25.1.74 skal fylgjast opp.

---

Det vert med dette stadfest at Lindås bygningsråd i møte har fatta vedtak i samsvar med det som er nemnt ovanfor.

FOR LINDÅS BYGNINGSRÅD:

.....



PLAN HV NØRST

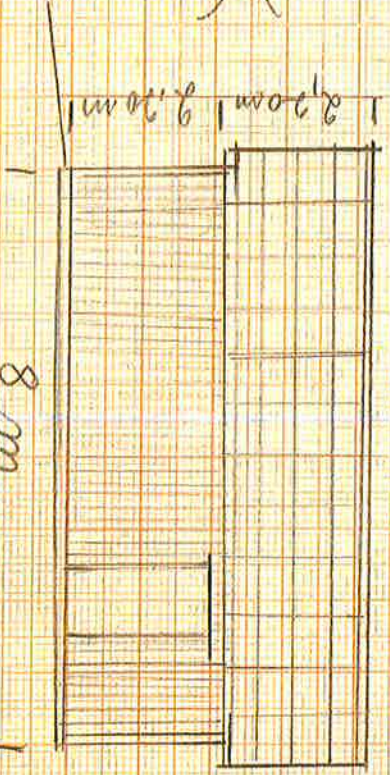

FASADE NØRST

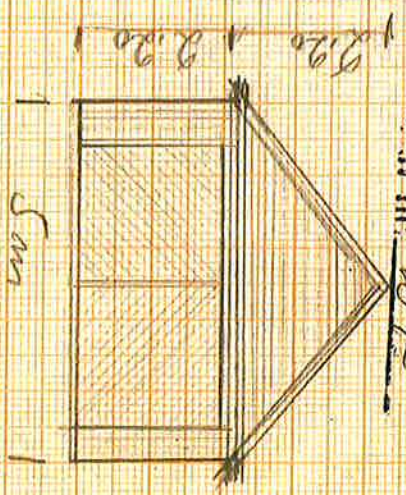

FASADE ØST

1920  
 1921  
 1922  
 1923  
 1924  
 1925  
 1926  
 1927  
 1928  
 1929  
 1930  
 1931  
 1932  
 1933  
 1934  
 1935  
 1936  
 1937  
 1938  
 1939  
 1940  
 1941  
 1942  
 1943  
 1944  
 1945  
 1946  
 1947  
 1948  
 1949  
 1950  
 1951  
 1952  
 1953  
 1954  
 1955  
 1956  
 1957  
 1958  
 1959  
 1960  
 1961  
 1962  
 1963  
 1964  
 1965  
 1966  
 1967  
 1968  
 1969  
 1970  
 1971  
 1972  
 1973  
 1974  
 1975  
 1976  
 1977  
 1978  
 1979  
 1980  
 1981  
 1982  
 1983  
 1984  
 1985  
 1986  
 1987  
 1988  
 1989  
 1990  
 1991  
 1992  
 1993  
 1994  
 1995  
 1996  
 1997  
 1998  
 1999  
 2000

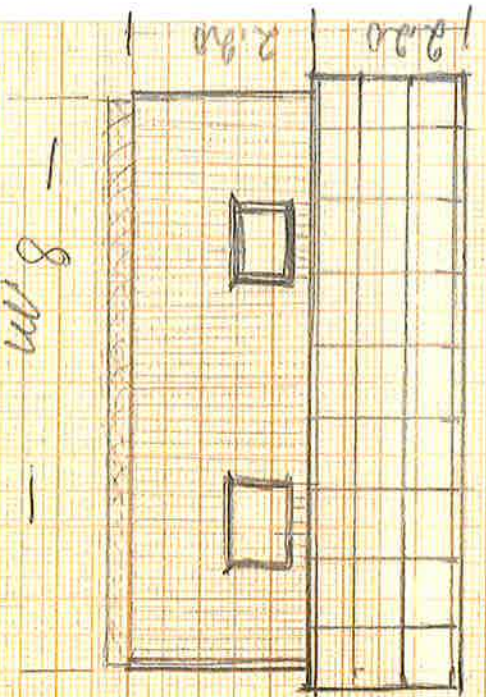

FASADE SØD

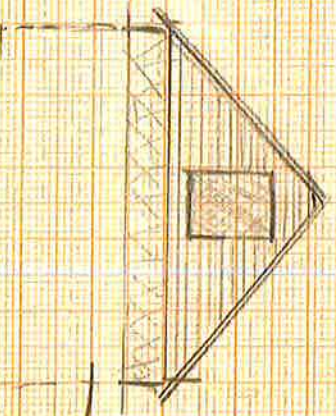

FASADE VEST

BANKEMUR

M. 1-100

NØRST TIL  
 ØRNE STØRKE  
 SPILTAS - LINDØS

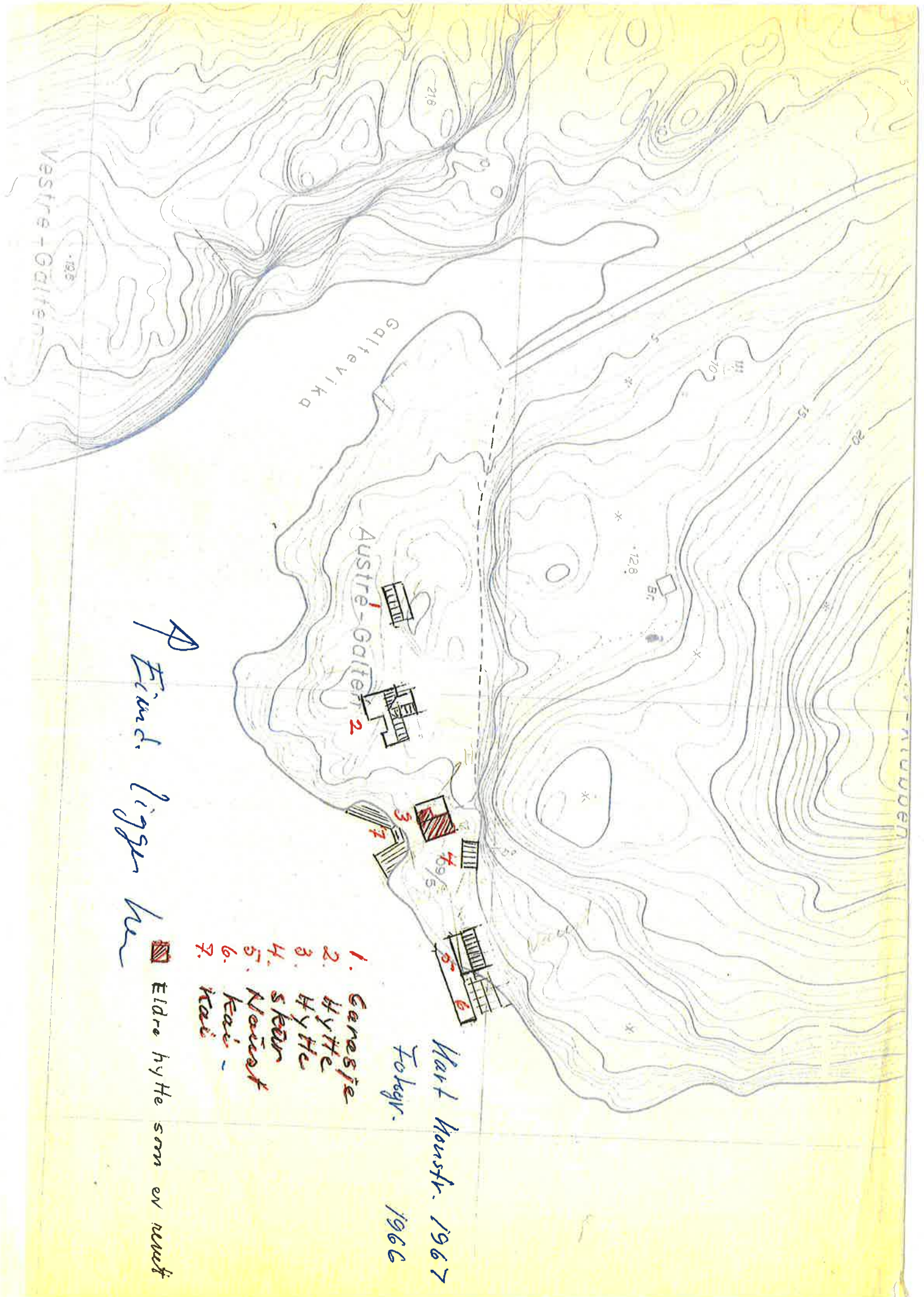

A  
 Eiend. ligger her

■ Eldre hytte som er revet

1. Garasje
2. Hytte
3. Hytte
4. Skur
5. Målest
6. Kari-
7. Kari

Hart Havnstr. 1967  
 Tokegr. 1966



Herr Arne Stokke  
Helleveien 34 A  
5000 BERGEN

25.1.74  
109-

331/74 LF/t

25.1.1974

SØKNAD OM GODKJENNING AV OPPFØRTE KAIER I SPJELDNESEN  
LEIDA'S KOMMUNE HORDALAND FYRKE Sjøkart nr. 23.

Man viser til Deres søknad av 11.1.74, med bilag, som med brev av 16.1.74 er oversendt hertil av havne sjefen i Bergen, som på visse vilkår anbefaler søknaden innstekt.

Det fremgår at kaiene, 2 stk. som det søkes om godkjenning for, ble oppført i 1967-69. Etter det opplyste er den ene kai oppført utenfor næst og er 6 meter lang og 1.30 meter bred. Den andre kaien er oppført utenfor hytte og er 20 meter lang og 2 meter bred. Kaiene er etter det opplyste oppført i betong og tre, og vanndybde ved tilleggs side ved spring lavvann er oppgitt til 0-2m. På grunn av mangelfull kjennskap til havneloven er byggetillatelse fra havnemyndighetene ikke innhentet før arbeidet kom til utførelse.

Etter omstendighetene vil man etter lov om havnevesenet av 24.6.1933 § 20, jfr. § 19, ikke ha noe å merke til at nevnte kaiser er oppført, slik som angitt i Søknadsskjema av 11.1.74, og som vist på fremlagte fotografier og kartutsnitt av sjøkart nr. 23, som viser kaienes beliggenhet i farvannet.

Tillatelsen gis forøvrig på følgende vilkår:

1. Det må til enhver tid sørges for forsvarlig vedlikehold.
2. Havnedirektøren må holdes underrettet om mulige forandringer.
3. Godkjenning fra de lokale byggemyndigheter må foreligge, jfr. bygningsloven av 18.6.1965.
4. Nabo- og eiendomsforhold er havnevesenet uvedkommende.

For Havnedirektøren

Leare No.

Havnesjefen i Bergen, 5000 Bergen, med ett sett av anmeldelsesdok.

Lindås Bygningsråd, 5150 Lindås.

Arbeidsinspektøren for løsse- og lastearbeide.

**SØKNAD OM BYGGETILLATELSE** (Nynorsk)  
for arbeid etter bygningsslova (Bl.) av 18.6.1965.  
Jfr. byggeforskriftene (F.) av 1.8.1969.

Til bygningsrådet i Lindås  
5700 Fjellaløta.

STODAS KOMMUNE  
BYGNINGS-  
INNSPESERINGSKONTORET  
**06059** | 15.1.74  
Arkiv nr. 109

Byggeplass (adresse) Matr.nr. G.nr. B.nr. Parsell nr.  
Selfnes Lindås 109 25

Elgar (festar) av tomt Adresse Telefon  
Arne Skjelle, Heller 34 X, Bryn

Kryss av i rutene. Gje turvande tilleggsplysningar. Bruk skrivemaskin eller skriv med dobbeltlett.  
Søknaden skal sendast i 2 eksemplar til bygningsetaten.

Bl. § 93 F.kap. 14 **Kva slags arbeid**  
 Nybygg  Tilbygg  Endring  
 Anna (gret ut)

Bl. §§ 70-86 **Kva slags bygning**  
 Bustad  Skule  Fagmiljøhus  Kontor/industrilokale  
 Driftsbygning for jordbruk  Bilestnad  Garasje  Uthus  Hytte  
 Anna (gret ut)

F.kap. 14 **Vedlegg til søknaden**  
Bl. § 94.3  Kopi av nabovarsel, med kvittering (bruk fastsett skjema)  
 Situasjonsplan (påskrive namn på naboane og gjenbuarene)  
 Etasjearan  Snitt  Fasadar  
 Statistiske utrekingar  Konstruksjonsteikningar  
 Rapport om grunnprøver (bonitering m.v.)  
 Andre teikningar eller særskilde vedlegg (kva slag)

Bl. § 7 **Dispensasjonssøknad**  
Grunngjeven søknad om dispensasjon frå det som er kravt i  bygningsslov  
 forskrift  vedtekt  reguleringsplan er vedlagt

**Erklæring om pliktar i samsvar med gjeldande reglar**  
Byggearbeidet vil bli utført i samsvar med gjeldande reglar i bygningsslov, byggeforskrifter, vedtektar og reguleringsplan, eventuelt med dei endringar som måtte fylgje av dispensasjon som er gjeven.  
Byggearbeidet vil bli utført under leiing av ansvarshavande som er godkjend av bygningsrådet (Bl. § 98).  
Ansvarshavande vil ved underskrift nedanfor eller ved særskilt erklæring ta på seg leiing, tilsyn og ansvar overfor bygningsrådet, for at arbeidet vert rett og fagmessig utført.

Bryn den 11 / 11 19 74 stad Bryn 5700

Byggherre-underskrift Arne Skjelle Adresse Heller nr. 34 X Telefon 257452

Mødar-underskrift Annemari Skjelle Adresse 5753 Framnes Telefon 211175

Ansvarshavande-namn (underskrift)

OPPLYSNINGAR TIL SØKNADEN		Skilte ikkje her
Bl. SS 22-33	<p>Mangelfull utfylling og ufullstendige teikningar vil senka sakshandsaminga.</p> <p><b>Reguleringsplan og reglar</b></p> <p>Området er <input type="checkbox"/> regulert <input checked="" type="checkbox"/> ikkje regulert</p> <p>Tomta er <input type="checkbox"/> oppmålt <input type="checkbox"/> ikkje oppmålt</p> <p>For bustadsbygg skal garasjeplasing (også framtidig) visast på situasjonsplanen.</p>	
Bl. SS 62-64		
Bl. §§ 70-77 og 81	<p><b>Minste avstandar frå det planlagde bygget</b></p> <p>Til nabogrense ..... m Til annan bygning på same tomt ..... m</p> <p>Til midte av veg ..... m</p> <p><input type="checkbox"/> Minsteavstandane er målsett på situasjonsplanen</p> <p>Går det høgspeintåne over tomta <input type="checkbox"/> Ja <input type="checkbox"/> Nei</p>	
F.kap. 26		
Bl. §§ 70-77	<p><b>Buseinråden</b></p> <p>Grunnareal på eldre bygg ..... m<sup>2</sup> <i>38</i></p> <p>Grunnareal på nybygg ..... m<sup>2</sup> <i>15,6</i></p> <p>Sum utbygd grunnareal ..... m<sup>2</sup></p> <p>Tal på høgder ..... Tal på husværet ..... m<sup>2</sup> <i>15,6</i></p> <p>Samla brutto golvflate i nybygg ..... m<sup>2</sup></p>	
F.kap. 26		
F.kap. 55		
Bl. § 66	<p><b>Tilkomst</b></p> <p>Tomta har tilkomst til fylgjande veg som er opparbeidd og open for vanleg ferdsel.</p> <p><input type="checkbox"/> Riks-/Fylkesveg Vegstjefen har <input type="checkbox"/> gjøve avkjøringsløyve <input type="checkbox"/> har ikkje gjøve løyve</p> <p><input type="checkbox"/> Kommunal veg</p> <p><input checked="" type="checkbox"/> Privatveg Er vegrett sikra ved tinglyst erklæring <input checked="" type="checkbox"/> Ja <input type="checkbox"/> Nei</p>	
Bl. § 65	<p><b>Vann og kloakk</b></p> <p>Vassforsyning blir skaffa frå <input type="checkbox"/> offentlig vassverk <input type="checkbox"/> privat fellesvassverk</p> <p><input checked="" type="checkbox"/> eigen/felles brunn <input type="checkbox"/> takvassanlegg</p> <p><input type="checkbox"/> Anna (gjer greie for)</p> <p>Anna ordning enn tilknyting til offentlig vassverk krav særskild godkjenning.</p> <p>Kloakknett skal knytast til <input checked="" type="checkbox"/> offentlig kloakk <input checked="" type="checkbox"/> privat kloakknett <i>Som skilte</i></p> <p>Det skal installert <input checked="" type="checkbox"/> vaskeløst</p> <p><input type="checkbox"/> Anna (gjer greie for)</p> <p>Anna avløpsordning enn tilknyting til offentlig kloakknett krav særskild godkjenning.</p> <p>Ordinga er teikna inn på situasjonsplanen og gjort greie for i eige vedlegg.</p>	
Bl. § 66.2		
F.kap. 31	<p><b>Bygningen er innreidd slik:</b></p> <p>Teikningane er påført <input type="checkbox"/> romareal <input type="checkbox"/> lyflate</p> <p><input type="checkbox"/> romhøgde <input type="checkbox"/> romvolum <input type="checkbox"/> areal på utrom (buer m.v.)</p> <p>Tilfluktsrom er planlagt i samsvar med Justisdepartementet sine krav.</p>	
F.kap. 56		
Bl. § 66	<p><b>Byggegrunn, drenering, overvatt</b></p> <p>Grunnen er <input checked="" type="checkbox"/> fjell <input type="checkbox"/> grus <input type="checkbox"/> sand <input type="checkbox"/> leire</p> <p><input type="checkbox"/> Anna (gjer greie for)</p> <p>Drenering er basert på <input type="checkbox"/> sjølvdrenering <input checked="" type="checkbox"/> kultgrøft <input type="checkbox"/> røyr</p> <p>Drensavatt skal førast til <input type="checkbox"/> offentlig avløpsystem <input type="checkbox"/> terreng</p> <p>Takvatt, overvann skal førast til <input type="checkbox"/> offentlig avløpsystem <input checked="" type="checkbox"/> terreng</p>	
F.kap. 42-5		
F.kap. 45.2		
F.kap. 42: 1-3	<p><b>Fundamentering</b></p> <p><input checked="" type="checkbox"/> Grunnmur <input type="checkbox"/> Bankett/såle <input type="checkbox"/> Pålår</p> <p><input type="checkbox"/> Anna (gjer greie for)</p>	



F.kap. 45 F.kap. 55	<p><b>TAK</b> Taktfall (gje opp fallvinkel) <u>22,0</u></p> <p>Tekning: <input checked="" type="checkbox"/> Takstein <input type="checkbox"/> Takpapp <input type="checkbox"/> Asbestementplater  <input type="checkbox"/> Naturskifer <input type="checkbox"/> Metallplater</p> <p>Materiale: <input checked="" type="checkbox"/> Tre <input type="checkbox"/> Betong <input type="checkbox"/> Løftbetong (gje opp type)  <input type="checkbox"/> Anna (gjer greie for)</p> <p>Byggemåte: <input checked="" type="checkbox"/> Lufta («kaldt») tak <input type="checkbox"/> Brannseksjonert <input type="checkbox"/> Massivtak  <input checked="" type="checkbox"/> Plassbygd <input type="checkbox"/> Fabrikkframstilt (prefabrikerte) element/selsjonshus  (gje opp fabrikk og type)</p> <p>Funksjonskrava i forskriftene er oppfylte under tilvising til:  <input type="checkbox"/> Utføring vist på teikningane  <input type="checkbox"/> Statlige bestemmelser 1, reitlingshefte <u>tilv.nr.</u></p> <p><input type="checkbox"/> Særskilt dokumentasjon i eige vedlegg.</p>
Bl. § 10c F.kap. 49	<p><b>Ventilasjon</b>  <input checked="" type="checkbox"/> Naturleg avtrekk <input checked="" type="checkbox"/> Friskluft- og avtrekksventilator er vist på teikningane.  <input type="checkbox"/> Mekanisk ventilasjon <input type="checkbox"/> Teikningar blir sendt inn seinare</p>
Bl. § 10c F.kap. 49	<p><b>Røykpipe, varmeanlegg, eldstader, oljefyringsanlegg</b>  Særskilt melding blir sendt til brannsjefen om:  <input type="checkbox"/> oljefyringsanlegg <input type="checkbox"/> oljefyrt eldstad <input type="checkbox"/> tank for flytande brønse  Røykpipe vert bygd av: <input type="checkbox"/> tegl <input checked="" type="checkbox"/> fabrikkframstilt (prefabrikerte) element  (gje opp fabrikk og type) <u>LECA</u>  <input type="checkbox"/> Annan måte (gjer greie for)  <input type="checkbox"/> Eldslader og feiledører er vist på teikningane  <input type="checkbox"/> Elektrisk oppvarming, type</p>
F.kap. 55	<p><b>Brannvern</b>  Bygningen er <input type="checkbox"/> brannrygg <input type="checkbox"/> brannherdig <input type="checkbox"/> trebygg  <input type="checkbox"/> Anna (gjer greie for)</p>
F.kap. 55:41	<p>Ved større bygg skal gjerast greie for:  Teikningane viser: <input type="checkbox"/> brannveggar <input type="checkbox"/> brannceller  <input type="checkbox"/> branteknisk klasse for bygningseier  <input type="checkbox"/> branteknisk klasse og slagetrening på dører  <input type="checkbox"/> brannventilasjon av trapp, loft og kjellar  Trapp er <input type="checkbox"/> open <input type="checkbox"/> innbygd <input type="checkbox"/> brannrygg og røykfri  For trapper blir det også vist til: F.kap. 46, F.kap. 32:32, F.kap. 33:4 og F.kap. 38:46.</p>
F.kap. 55:522	<p><b>Særskild søknad blir sendt inn for:</b>  <input type="checkbox"/> personheis <input type="checkbox"/> vareheis  <input type="checkbox"/> støttemur <input type="checkbox"/> gjerde/hegn mot veg</p>
F.kap. 46:2 Bl. § 93	<p><b>Tilleggsopplysningar:</b></p>

Møte, den 8. mars 1974  
Byggherre/meldar: Arne Stoidke  
Eigedom: Saltnes gnr. 109 bnr. 25  
Saka gjeld: Ulovleg oppføring av garsje, naust, uthus, tilbygg på hytte og 2 stk. kaier  
Byggemelding/søknad dat. 15.1.73 (jnr.dat0)

Vedlegg: Byggemelding m/kvittering for nabovarsel  
situasjonsplan 1:1000  
teikningar 1:100  
søknad om ansvarsrett

Bileter over hytte, garasje og uthus  
Skriv frå Arne Stokke dat. 11.12.73 og 14.1.74  
Vedtak i bygningsrådet, den 22.11.73 - sak nr. 486/73  
Godkjenning frå havnemyndighetene dat. 25.1.74

SAMRØYSTES VEDTAK:

Byggemeldinga med vedlagte teikningar og utgreiingar vert godkjent i samsvar med bygningslova, forskrifter og vedtekter som er utarbeidd på grunnlag av desse og på fylgjande vilkår:

1. Det skal innhentaast dispensasjon etter § 6 i "strandplanlova". Bygningsrådet tilrår dispensasjon frå §§ 2 og 3.
2. Byggm. Gunnar Sundfjord vert godkjent som ansvarshavande for helle byggjearbeidet.
3. Krava frå Havnedirektøren dat. 25.1.74 skal fylgjast opp.

Det vert med dette stadfest at Lindås bygningsråd i møte har fatta vedtak i samsvar med det som er nemnt ovanfor.

FOR LINDÅS BYGNINGSRÅD:





SØKNAD OM BYGGETILLATELSE

Til byggesaksavdelingen, *Lindås*  
~~Bergen Rådhus, 3. etasje,~~  
~~5000 Bergen, tlf. 21 36 00~~

ARKIV

Dette skjemaet brukes ved mindre byggearbeider som oppføring av garasjer, endring av eldre bygning tilbygg o.l. Søknaden vedlegges situasjonsplan i M 1:1000 og tegninger i 3 eksemplarer. Alle mål som er nødvendige for å prøve byggverkets lovlighet skal være påført. Gjelder søknaden endring av bygning skal tegningene vise bygningen som den er og slik den tenkes endret. Situasjonsplanen (utsnitt av kartverket) fåes i oppmålingsavdelingen, 5. etasje, Bergen Rådhus. Naboer og gjenboere varsles. Byggesaksavdelingen besvarer gjerne spørsmål vedrørende søknaden. Se rettledningene på baksiden.

Byggeplass (adresse) <i>Sattnes, Lindås</i>	Matr.nr.	G.nr.	B.nr.	Parsell nr.
Eier/fester <i>Arne Stokke</i>	Adresse <i>Helleveien 32</i>			Telefon <i>211145</i>

Kryss av i rutene. Gi nødvendige tilleggsopplysninger. Bruk blokkskrift eller skrivemaskin.

Byggets art  
 Bolig  Garasje  Hytte  Annet (beskriv) \_\_\_\_\_

Arbeidets art  
 Endring/Ombygging  Tilbygg  Annet \_\_\_\_\_

HANDSAMADEN

10 AUG. 1978

BYGNINGSJEFEN I LINDÅS

Skriv ikke her (stempler)

Vedlegg til søknaden  
 Gjenpart av nabovarsel med kvittering (bruk fastsatt skjema)  
 Situasjonsplan (påført naboers og gjenboers navn).  
 Etasjeplaner  Snitt  Fasader  Annet *Kartskisse*

Utfyllende opplysninger (f.eks. avstand til nabogrense, avstand til veg, grunnforhold, materialer og konstruksjoner, atkomst, kloakk, vannforsyning, ildsteder, røkløp m.v.)

*Anm. gjelder forlengelse av nåvar. garasje med 1.8 m  
 Avstand til nabogrense mere enn 4 m  
 Ingen ildsteder, kloakk- og vannledninger*

Byggearbeidet vil bli utført i samsvar med gjeldende bestemmelser i bygningslov, byggeforskrifter, vedtekter og reguleringsplan, eventuelt med de lempninger som måtte følge av gitt dispensasjon.

Byggearbeidet vil bli forestått av en av bygningsrådet godkjent ansvarshavende (Bl. § 98) som ved underskrift nedenfor eller på særskilt erklæring påtar seg ledelsen, tilsynet og ansvaret overfor bygningsmyndighetene for at arbeidet blir riktig og fagmessig utført.

*Bergen* den *20/6* 19*78*  
 sted

<i>Arne Stokke</i> Byggeherrens underskrift	<i>Helleveien 32 . 5000 Bergen</i> Adresse	<i>211145</i> Telefon
--	---	--------------------------

<i>Arne Stokke</i> Anmelders underskrift	<i>.....</i> Adresse	<i>.....</i> Telefon
---	-------------------------	-------------------------

Ansvarshavendes navn (underskrift)	Adresse	Telefon
------------------------------------	---------	---------

ARKIV

HANDSAMADEN  
10 AUG. 1978  
BYGNINGSSJEFEN I LINDÅS

Bygningssjefen i Lindås  
10.8.78  
Arkiv nr. \_\_\_\_\_



NORD

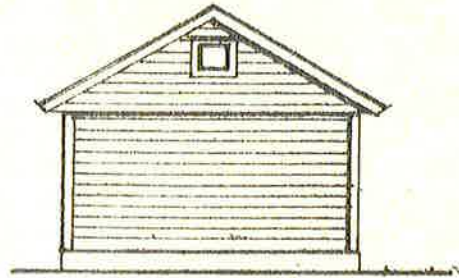

VEST

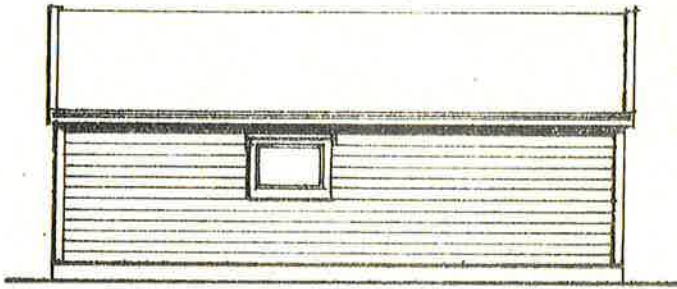

SYD

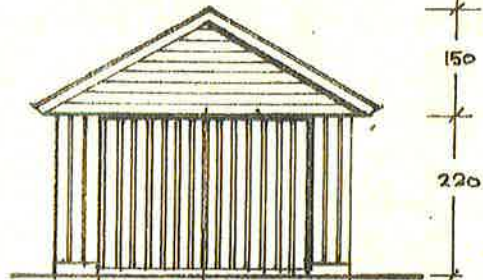

ØST

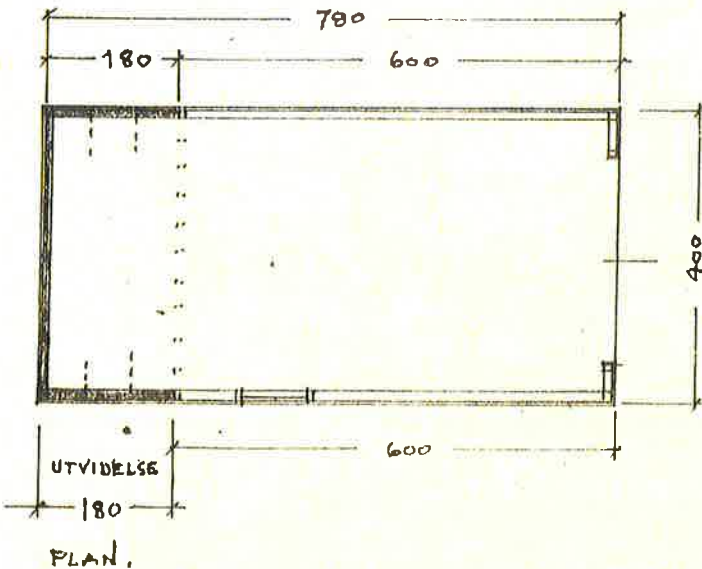

ARNE STOKKE  
SALTNES, LINDÅS  
GARASJE  
FØRSLAG TIL UTVIDELSE

BERGEL 10-6-1978

G.S.

ARKIV

01780 23.6.78

Arkiv n. \_\_\_\_\_

HANDSAMADEN  
10 AUG. 1978  
BYGNINGSSJEFEN LINDAS

Nart Houstr.  
Fokgr.

- 1. Garage
- 2. Hytte
- 3. Hytte
- 4. skår
- 5. Aist
- 6. Kai
- 7. Kai

Eldre hytte som er revet

A Eiend. ligger her



ARKIV

Denne saka er handsama av bygningsjefen i samsvar med myndighet delegert frå bygningsrådet. Delegasjonen er etter § 14 nr. 2 i bygningslova og er godkjend av kommunaldepartementet den 3/1-77.

BYGNINGSSJEFEN I LINDÅS, 5100 ISDALSTØ		Dato	10.8.78
Sakshandsamar	Matr.nr.	gnr. 109 Saltnes	SAK NR. 370/78
Haukås			
Byggherre/meldar	Adr.		
Arne Stokke	Helleveien 32, 5000 Bergen		
Saka gjeld			
Garasje - Tilbygg			
Vedlegg:			
<p>Søknad om byggjetillatelse, datert 20.6.78          situasjonsplan 1:1000          teikningar 1:100, datert 19.6.78          skriv frå A. Stokke, datert 21.6.78</p>			
MERKNAD:			
<p>Eksisterande garasje er søkt utvida 1,80 m i lengderetningen mot vest. Tilgrensande naboar vil ikkje verta berørte av tilbygget slik at nabovarsel ikkje skulle vera turvande i dette høvet.</p>			
VEDTAK:			
<p>Byggjetillatelse vert gjeve i samsvar med teikningar og utgreiingar vedlagt søknaden.</p> <p>Bygningssjefen godkjenner Arne Stokke som ansvarshavande for heile byggjearbeidet. (§ 98)</p>			
FOR BYGNINGSSJEFEN		Utskrift sendt til	
		Arne Stokke	

Utarbeidd av Norske Kommuners Sentralforbund

# SØKNAD OM BYGGETILLATELSE (Nynorsk)

for arbeid etter bygningslova (Bl.) av 18.6.1965.  
Jfr. byggeforskriftene (F.) av 1.8.1969.

Til bygningsrådet i Lindås Kommune

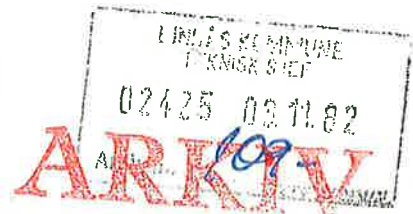

Byggeplass (adresse)

Sallnes, Lindås

Matr.nr.

G.nr.

B.nr.

Parsell nr.

Eigar (festar) av tomt

Arne Skabbe, adr. i Lindås - i Bugen Hellenesveien 34a

Adresse

Telefon

257457

Kryss av i rutene. Gje turvande tilleggsplysningar. Bruk skrivemaskin eller skriv med blokkskrift. Søknaden skal sendast i 2 eksemplar til bygningsjefen.

Bl. § 93  
F.kap. 14

### Kva slags arbeid

- Nybygg
- Tilbygg
- Påbygg
- Underbygg
- Endring
- Anna (grei ut)

Skriv ikkje her

Bl. §§ 70-86

### Kva slags bygning

- Bustad
- Skule
- Forsamlingshus
- Kontor/industrilokale
- Driftsbygning for jordbruk
- Bilverkstad
- Garasje
- Uthus
- Hytte
- Anna (grei ut)

Eksisterande bygning er brukt til

F.kap. 14  
Bl. § 94.3

### Vedlegg til søknaden

- Kopi av nabovarsel, med kvittering (bruk fastsett skjema)
- Situasjonsplan (påskrive namn på naboane og gjenstandane)
- Etasjeplanar
- Snitt
- Fasadar
- Statistiske utrekningar
- Konstruksjonsteikningar
- Rapport om grunnprøver (bonitering m.v.)
- Andre teikningar eller særskilde vedlegg (kva slag)

HANDBAMA DEN

14 FEB. 1983

LINDÅS BYGNINGSRÅD

Bl. § 7

### Dispensasjonssøknad

Grunngjeven søknad om dispensasjon frå det som er kravt i  bygningslov  
 forskrift  vedtekt  reguleringsplan er vedlagt

### Erklæring om pliktar i samsvar med gjeldande reglar

Byggearbeidet vil bli utført i samsvar med gjeldande reglar i bygningslov, byggeforskrifter, vedtekter og reguleringsplan, eventuelt med dei endringar som måtte fylgje av dispensasjon som er gjeven. Byggearbeidet vil bli utført under leiging av ansvarshavande som er godkjend av bygningsrådet (Bl. § 98).

..... den ..... / ..... 19.....  
stad

Arne Skabbe

Byggherre-underskrift

Sallnes Lindås 360031

Adresse

Telefon

Gunnar Svindspod

Møtjar-underskrift

5153 Fovnis

Adresse

Telefon

368509

## OPPLYSNINGAR TIL SØKNADEN

Mangelfull utfylling og ufullstendige teikningar vil seinka sakshandsaminga.

Bl. §§ 22-33 Bl. §§ 62-64	<b>Reguleringsplan og reglar</b> Området er <input type="checkbox"/> regulert <input checked="" type="checkbox"/> ikkje regulert Tomta er <input checked="" type="checkbox"/> oppmålt <input type="checkbox"/> ikkje oppmålt For bustadsbygg skal garasjeplasing (også framtidig) visast på situasjonsplanen.	Skriv ikkje her
Bl. §§ 70-77 og 81 F.kap. 26	<b>Minste avstandar frå det planlagde bygget</b> Til nabogrense <u>150</u> m Til annan bygning på same tomt <u>15</u> m Til midte av veg ..... m <input type="checkbox"/> Minsteavstandane er målsett på situasjonsplanen Går det høgspenline over tomta <input type="checkbox"/> Ja <input checked="" type="checkbox"/> Nei	
Bl. §§ 70-77 F.kap. 26 F.kap. 55	<b>Busetnaden</b> Grunnareal på eldre bygg <u>80</u> m <sup>2</sup> <b>BRÛTTO</b> Grunnareal på nybygg <u>11</u> m <sup>2</sup> <b>—K—</b> Sum utbygd grunnareal <u>91</u> m <sup>2</sup> <b>—K—</b> Tal på høgder <u>1</u> Tal på husvære <u>1</u> Samla brutto golvflate i nybygg <u>11</u> m <sup>2</sup>	
Bl. § 66	<b>Tilkomst</b> Tomta har tilkomst til fylgjande veg som er opparbeidd og open for vanleg ferdsel. <input type="checkbox"/> Riks-/Fylkesveg Vegsjefen har <input type="checkbox"/> gjeve avkjøyringsløyve <input type="checkbox"/> har ikkje gjeve løyve <input type="checkbox"/> Kommunal veg <input checked="" type="checkbox"/> Privatveg Er vegrett sikra ved tinglyst erklæring <input checked="" type="checkbox"/> Ja <input type="checkbox"/> Nei	
Bl. § 65 Bl. § 66.2	<b>Vatn og kloakk</b> Vassforsyning blir skaffa frå <input type="checkbox"/> offentlig vassverk <input type="checkbox"/> privat fellesvassverk <input checked="" type="checkbox"/> eigen/felles brunn <input type="checkbox"/> takvassanlegg <input type="checkbox"/> Anna (gjer greie for) ..... Anna ordning enn tilknytning til offentlig vassverk krev særskild godkjenning. Kloakkavløp skal knytast til: <input type="checkbox"/> offentlig kloakk <input checked="" type="checkbox"/> privat kloakkanlegg Det skal installerast <input type="checkbox"/> vassklosett <input type="checkbox"/> Anna (gjer greie for) ..... Anna avløpsordning enn tilknytning til offentlig kloakknett krev særskild godkjenning. Ordninga er teikna inn på situasjonsplanen og gjort greie for i eige vedlegg.	
F.kap. 31 F.kap. 56	<b>Bygningen er innreidd slik:</b> Teikningane er påført <input type="checkbox"/> romareal <input type="checkbox"/> lysflate <input checked="" type="checkbox"/> romhøgdd <input type="checkbox"/> romvolum <input type="checkbox"/> areal på utrom (buer m.v.) Tilfluktsrom er planlagt i samsvar med Justisdepartementet sine krav.	
Bl. § 68 F.kap. 42:5 F.kap. 45:2	<b>Byggegrunn, drenering, overvatn</b> Grunnen er <input checked="" type="checkbox"/> fjell <input type="checkbox"/> grus <input type="checkbox"/> sand <input type="checkbox"/> leire <input type="checkbox"/> Anna (gjer greie for) ..... Drenering er basert på <input type="checkbox"/> sjølvdrenering <input type="checkbox"/> kultgrøft <input type="checkbox"/> røyr Dreensvatn skal førast til <input type="checkbox"/> offentlig avløpssystem <input checked="" type="checkbox"/> terreng Takvatn, overvann skal førast til <input type="checkbox"/> offentlig avløpssystem <input checked="" type="checkbox"/> terreng	
F.kap. 42: 1-3	<b>Fundamentering</b> <input type="checkbox"/> Grunnmur <input checked="" type="checkbox"/> Bankett/såle <input type="checkbox"/> Pålar <input type="checkbox"/> Anna (gjer greie for) .....	

F.kap. 42:4  
F.kap. 31:24  
F.kap. 54:3

### Kjellargolv, golv på terreng

- Betong på grunnen       Lettbetongelement med luftrom under
- Trebjelkelag med luftrom under
- Annan byggemåte (gjer greie for) .....
- Funksjonskrava i forskriftene er oppfylte under tilvising til:
- Utføring vist på teikningane
- Statlige bestemmelser 1, rettleingshefte ..... tilv.nr. ....
- .....
- Særskilt dokumentasjon i eige vedlegg.

Skriv ikkje her

F.kap. 42:3  
F.kap. 54:3

### Ytterveggar i kjellar

- Betong       Betongblokk       Blokk av letttaggregatbetong
- Anna (gjer greie for) .....
- Funksjonskrava i forskriftene er oppfylte under tilvising til:
- Utføring vist på teikningane
- Statlige bestemmelser 1, rettleingshefte ..... tilv.nr. ....
- .....
- Særskilt dokumentasjon i eige vedlegg.

F.kap. 43  
F.kap. 54:3

### Yttervegg, dør og vindaug

- Veggmateriale:  Tre       Tegl       Betong
- Lettbetong (gje opp type) .....
- Anna (gjer greie for) .....
- Byggemåte:  Plassbygd       Av fabrikkframstilte (prefabrikerte) element/  
seksjonshus (gje opp fabrikk og type) .....
- Funksjonskrava i forskriftene er oppfylte under tilvising til:
- Utføring vist på teikningane
- Statlige bestemmelser 1, rettleingshefte ..... tilv.nr. ....
- .....
- Særskilt dokumentasjon i eige vedlegg.
- Høvestalet f/F er ført på planteikningane.  
(f=vindaugs- og dørrflater.      F=total ytterveggflate).

F.kap. 43  
F.kap. 53

### Skiljekonstruksjonar mellom husvære

- Materiale:  Tre       Tegl       Betong
- Lettbetong (gje opp type) .....
- Anna (gjer greie for) .....
- Byggemåte:  Plassbygd       Av fabrikkframstilte (prefabrikerte) element/  
seksjonshus (gje opp fabrikk og type) .....
- Funksjonskrava i forskriftene er oppfylte under tilvising til:
- Utføring vist på teikningane
- Statlige bestemmelser 1, rettleingshefte ..... tilv.nr. ....
- .....
- Særskilt dokumentasjon i eige vedlegg.

F.kap. 44  
F.kap. 53  
F.kap. 54:3  
F.kap. 55:41

### Etasjeskilje og balkong

- Materiale:  Tre       Betong       Lettbetong (gje opp type) .....
- Anna (gjer greie for) .....
- Byggemåte:  Plassbygd       Av fabrikkframstilte (prefabrikerte) element/seksjonshus  
(gje opp fabrikk og type) .....
- Funksjonskrava i forskriftene er oppfylte under tilvising til:
- Utføring vist på teikningane
- Statlige bestemmelser 1, rettleingshefte ..... tilv.nr. ....
- .....
- Særskilt dokumentasjon i eige vedlegg.

Skriv ikkje her

F.kap. 45  
F.kap. 55

**TAK**

Takfall (gje opp fallvinkel) 22°

- Tekning:  Takstein       Takpapp       Asbestcementplater  
 Naturskifer       Metallplater  
 Anna (gjer greie for) .....

F.kap. 54:3

Materiale:  Tre     Betong     Lettbetong (gje opp type) .....  
 Anna (gjer greie for) .....

Byggemåte:  Lufta («kaldt») tak       Brannseksjonert       Massivtak  
 Plassbygd     Fabrikkframstilte (prefabrikerte) element/seksjonshus  
(gje opp fabrikk og type) .....

Funksjonskrava i forskriftene er oppfylte under tilvising til:

- Utføring vist på teikningane  
 Statlige bestemmelser 1, rettleiingshefte ..... tilv.nr. ....  
 Særskilt dokumentasjon i eige vedlegg.

Bl. § 106  
F.kap. 49

**Ventilasjon**

- Naturleg avtrekk       Friskluft- og avtrekksventilar er vist på teikningane.  
 Mekanisk ventilasjon       Teikningar blir sendt inn seinare

Bl. § 106  
F.kap. 49

**Røykpipe, varmeanlegg, eldstader, oljefyringsanlegg**

Særskilt melding blir sendt til brannsjefen om:

- oljefyringsanlegg       oljefyrt eldstad       tank for flytande brensel  
Røykpipe vert bygd av:  tegl       fabrikkframstilte (prefabrikerte) element  
(gje opp fabrikk og type) .....  
 Annan måte (gjer greie for) .....  
 Eldstader og feiedører er vist på teikningane  
 Elektrisk oppvarming, type .....

F.kap. 55

**Brannvern**

Bygningen er     branntrygg     brannherdig     trebygg  
 Anna (gjer greie for) .....

F.kap. 55:41

Ved større bygg skal gjerast greie for:

- Teikningane viser:  brannveggar       brannceller  
 brannteknisk klasse for bygningsdeler  
 brannteknisk klasse og slagretning på dører  
 brannventilasjon av trapp, loft og kjellar

F.kap. 55:522

Trapp er     open     innbygd     branntrygg og røykfri  
For trapper blir det også vist til: F.kap. 46, F.kap. 32:32, F.kap. 33:4 og F.kap. 38:46.

F.kap. 46:2

**Særskild søknad blir sendt inn for:**

- personheis       vareheis  
 støttetur       gjerde/hegn mot veg

Bl. § 93

**Tilleggsopplysningar:**



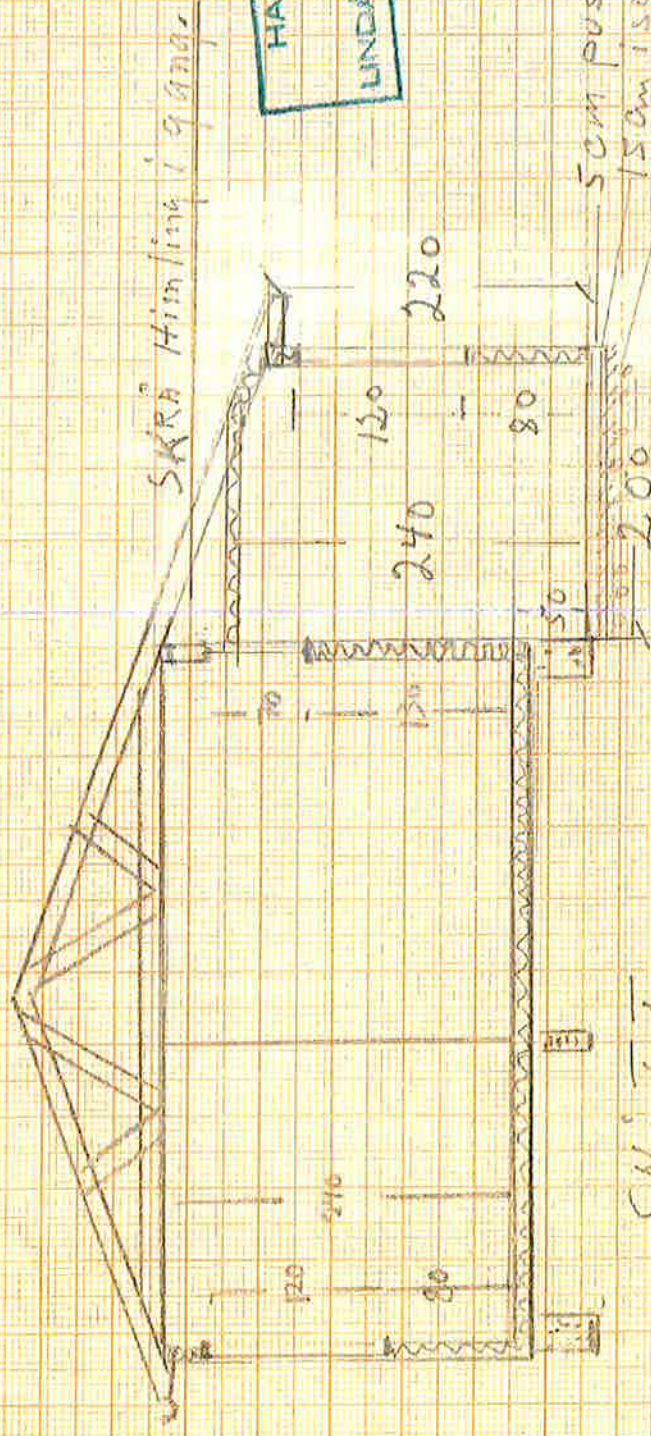

SKRÅ HIMLING I GÅNG.

HANDSAMADEN  
14 FEB. 1983  
LINDAS BYGNINGSRÅD

**ARKIV**

LINDAS BYGNINGSRÅD  
LINDAS GÅRD  
02425 031182  
109-

5 CM PUSS  
15 CM ISAFÖR  
KULMINATIONSPUNKT

SWITT.

Tilbygg.

M. 1-50

Tilbyggdytje

ARNE STORRE

Lindas.

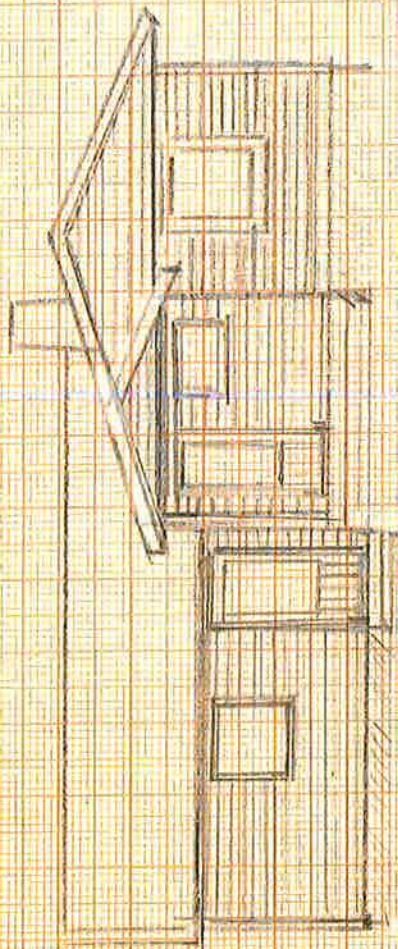

FASADE MOT NORD.

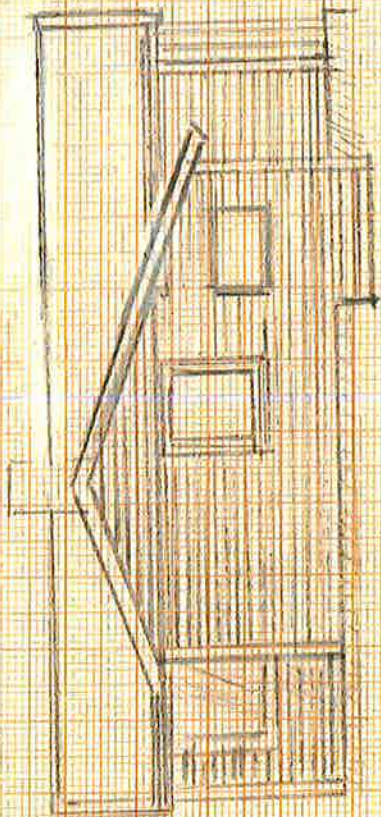

FASADE MOT PUST.

LINDAS EYGNINGSRÅD  
14 FEBRUAR 1909  
ARNE STORKE

HANDSAMÁ DEN  
14 FEBRUAR  
LINDAS EYGNINGSRÅD

Tilbygg hytte  
ARNE STORKE  
LINDAS

Nr 1-100.

HANDESAKA DEN  
14 FEB. 1963  
LINDÅS BYGGENS RÅD

Hart Houstr. 1967  
Fotogr. 1966

ARKIV

Eldre hytte som er revet  
59/83

1. Garasje
2. Hytte
3. Hytte
4. skår
5. Nøst
6. Kai
7. Kai

A Eiend. ligger her

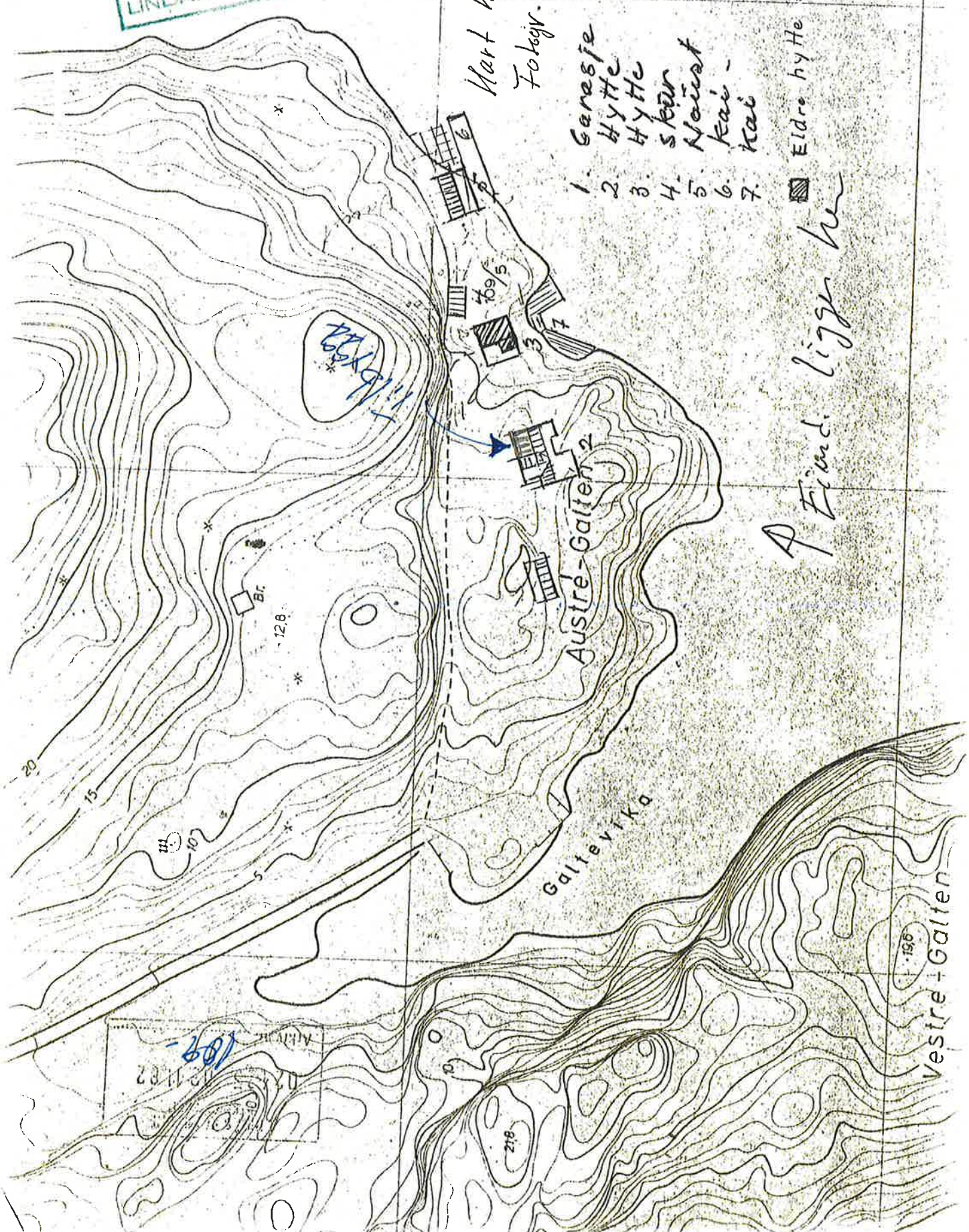

LINDAS BYGNINGSRÅD 5100 ISDALSTO	Møtestad Rådhuset	Møte dato 14.2.83
Sakshandsamar Haukås	Matr nr gnr. 109 bnr. 25 Saltnes	SAK NR 59/83
Byggherre meldar Arne Stokke	Adr Helleveien 34a 5000 Bergen	
Saka gjeld Hytte - Tilbygg		

## Vedlegg:

Søknad om byggjetillatelse, motteken 3.11.82  
 situasjonsplan 1:1000  
 teikningar 1:50, 1:100  
 Tilrådd av generalplanutvalet i møte 12.1.83

## MERKNAD:

Tilbygget som er på 11 m<sup>2</sup>, omfattar hall, gang, bad, bod og pumperom. Noverande hytte er på 80 m<sup>2</sup>. Tilbygget vil ikkje føra til uheldige arealmessige følgjer. Frå hytta er det i dag 4" PVC kloakkleidning til sjø utan slamavskiljar.

## TILRÅDING:

I samsvar med vedtekt til § 82 i bygningslova, og uttale frå generalplanutvalet, finn bygningsrådet etter siste setning i pkt. 1 i vedtekta å gjera unntak. Byggjetillatelse vert gjeve i samsvar med teikningar og utgreiingar vedlagt søknaden og på følgjande vilkår:

1. I samsvar med § 66.2 i bygningslova, og med atterhald om at helserådsordføraren ikkje har noko å merkja, vert det gjeve løyve til utslepp av kloakk til minst 5 m under fjæra sjø. Slamavskiljaren skal utførast i samsvar med kloakkforskriftene av 1.5.80, jfr. retningslinene pkt. 3, men med halv dimensjon. Slamavskiljaren skal plasserast slik at den utan vanskar kan tømmast frå tankvogn. Sjølv om løyve til utslepp av kloakk er gjeve, pliktar den som årsakar forureining å svara erstatning etter alminnelege erstatningsreglar. Dersom det skulle syna seg at utsleppet fører til ulempe for naboar eller andre, skal eigaren av eigedomen, utan utgift for kommunen, etterkoma dei pålegg som vert sette av helse- rådet og bygningsrådet for å betra på tilhøva.

Dersom helserådsordføraren finn det turvande, må søknaden også leggjast fram for helserådet til godkjenning.

2. Farge og takteking må vera slik at det harmonerar godt med omgjevnaden. Bygningsrådet kan forlanga at bygget skal målast på ny dersom det vert fargesett på ein skjemmaende måte. (§ 74)
3. Det skal sendast inn søknad om ansvarsrett for privat kloakkanlegg (godkj. røyrleggjar). (§ 98)

..../..

LINDAS BYGNINGSRÅD 5100 ISDALSTO	Møtestad Rådhuset	Møte dato 14.2.83
Sakshandsamar Haukås	Matr nr gnr. 109 bnr. 25 Saltnes	SAK NR. 59/83
Byggherre meldar Arne Stokke	Adr Helleveien 34a 5000 Bergen	
Saka gjeld Hytte - Tilbygg		
Vedlegg:		
Forts.		
4. I samsvar med § 93 jfr. § 95 i bygningslova vert det ikkje tillete igangsett arbeid før det er gjeve byggjetillatelse eller graveløyve. Byggjetillatelse vert sendt når vilkåra i vedtaket er stetta.		
VEDTAK:		
Bygningsrådet godkjenner samrøystes tilrådinga.		

FOR LINDAS BYGNINGSRÅD



Utskrift sendt til

 Arne Stokke  
 Helserådsordf.

Utarbeidd av Norske Kommuners Sentralforbund

# SØKNAD OM BYGGETILLATELSE (Nynorsk)

for arbeid etter bygningslova (Bl.) av 18.6.1965.

Jfr. byggeforskriftene (F.) av 1.8.1969.

Til bygningsrådet i Lindås  
5150 Tstalsfæ

# ARKIV

01406 030875  
Arkiv nr. 109-25

Byggeplass (adresse) Salfnes, Lindås Matr.nr. 25 G.nr. 109 B.nr. Parsell nr.

Eigar (festar) av tomt Arne Skabbe Adresse 5150 Lindås Telefon 360031

Kryss av i rutene. Gje turvande tilleggsopplysningar. Bruk skrivemaskin eller skriv med blokkskrift. Søknaden skal sendast i 2 eksemplar til bygningsjefen.

Bl. § 93 F.kap. 14	<b>Kva slags arbeid</b> <input type="checkbox"/> Nybygg <input checked="" type="checkbox"/> Tilbygg <input type="checkbox"/> Påbygg <input type="checkbox"/> Underbygg <input type="checkbox"/> Endring <input type="checkbox"/> Anna (grei ut) _____	Skriv ikkje her
Bl. §§ 70-86	<b>Kva slags bygning</b> <input type="checkbox"/> Bustad <input type="checkbox"/> Skule <input type="checkbox"/> Forsamlingshus <input type="checkbox"/> Kontor/industri-lokale <input type="checkbox"/> Driftsbygning for jordbruk <input type="checkbox"/> Bilverkstad <input type="checkbox"/> Garasje <input type="checkbox"/> Uthus <input checked="" type="checkbox"/> Hytte <input type="checkbox"/> Anna (grei ut) _____ Eksisterande bygning er brukt til <u>Delvis turstue</u>	
F.kap. 14 Bl. § 94.3 F.kap. 51 og 52	<b>Vedlegg til søknaden</b> <input checked="" type="checkbox"/> Kopi av nabovarsel, med kvittering (bruk fastsett skjema) <input checked="" type="checkbox"/> Situasjonsplan (påskrive namn på naboane og gjenbuarane) <input type="checkbox"/> Etasjeplanar <input type="checkbox"/> Snitt <input checked="" type="checkbox"/> Fasadar <input type="checkbox"/> Statistiske utrekningar <input type="checkbox"/> Konstruksjonsteikningar <input type="checkbox"/> Rapport om grunnprøver (bonitering m.v.) <input type="checkbox"/> Andre teikningar eller særskilde vedlegg (kva slag)	
Bl. § 7	<b>Dispensasjonssøknad</b> Grunngjeven søknad om dispensasjon frå det som er kravt i <input type="checkbox"/> bygningslov <input type="checkbox"/> forskrift <input type="checkbox"/> vedtekt <input checked="" type="checkbox"/> reguleringsplan er vedlagt	

HANDSAMÅ DEN  
11 SEPT. 1985  
LINDÅS BYGNINGSRÅD

### Erklæring om pliktar i samsvar med gjeldande reglar

Byggearbeidet vil bli utført i samsvar med gjeldande reglar i bygningslov, byggeforskrifter, vedtekter og reguleringsplan, eventuelt med dei endringar som måtte fylgje av dispensasjon som er gjeven.  
Byggearbeidet vil bli utført under leing av ansvarshavande som er godkjend av bygningsrådet (Bl. § 98).

Lindås den 29/15 1985  
stad

Arne Skabbe 5150 Lindås 360031  
Byggherre-underskrift Adresse Telefon

Arne Skabbe \_\_\_\_\_ \_\_\_\_\_  
Meldar-underskrift Adresse Telefon

OPPLYSNINGAR TIL SØKNADEN

Mangelfull utfylling og ufullstendige teikningar vil seinka sakshandsaminga.

Skriv ikkje her

Bl. §§ 22-33 **Reguleringsplan og reglar**  
 Området er  regulert  ikkje regulert

Bl. §§ 62-64 Tomta er  oppmålt  ikkje oppmålt  
 For bustadsbygg skal garasjeplasing (også framtidig) visast på situasjonsplanen.

Bl. §§ 70-77 og 81 **Minste avstandar frå det planlagde bygget**  
 Til nabogrense 60 m Til annan bygning på same tomt 20 m

F.kap. 26 Til midte av veg .....m  
 Minsteavstandane er målsett på situasjonsplanen  
 Går det høgspenline over tomta  Ja  Nei

Bl. §§ 70-77 F.kap. 26 **Busetnaden**

F.kap. 55 Grunnareal på eldre bygg 80 m<sup>2</sup>  
 Grunnareal på nybygg 12,5 m<sup>2</sup>  
 Sum utbygd grunnareal 92,5 m<sup>2</sup>  
 Tal på høgder 1 Tal på husvære 1  
 Samla brutto golvflate i nybygg 12,5 m<sup>2</sup>

Bl. § 66 **Tilkomst**  
 Tomta har tilkomst til fylgjande veg som er opparbeidd og open for vanleg ferdsel.  
 Riks-/Fylkesveg Vegsjefen har  gjeve avkjøringsløyve  har ikkje gjeve løyve  
 Kommunal veg  
 Privatveg Er vegrett sikra ved tinglyst erklæring  Ja  Nei

Bl. § 65 **Vatn og kloakk**  
 Vassforsyning blir skaffa frå  offentleg vassverk  privat fellesvassverk  
 eigen/felles brunn  takvassanlegg

Bl. § 66.2  Anna (gjer greie for) .....  
 Anna ordning enn tilknytning til offentleg vassverk krev særskild godkjenning.  
 Kloakkavløp skal knytast til:  
 offentleg kloakk  privat kloakkanlegg  
 Det skal installerast  vassklosett  
 Anna (gjer greie for) sam tidligere  
 Anna avløpsordning enn tilknytning til offentleg kloakknett krev særskild godkjenning.  
 Ordninga er teikna inn på situasjonsplanen og gjort greie for i eige vedlegg.

F.kap. 31 **Bygningen er innreidd slik:**  
 Teikningane er påført  romareal  lysflate  
 romhøgd  romvolum  areal på utrom (buer m.v.)

F.kap. 56 Tilfluktsrom er planlagt i samsvar med Justisdepartementet sine krav.

Bl. § 68 **Byggegrunn, drenering, overvatn**  
 Grunnen er  fjell  grus  sand  leire  
 Anna (gjer greie for) .....

F.kap. 42:5 Drenering er basert på  sjølvdrenering  kultgrøft  røyr  
 Drensvatn skal førast til  offentleg avløpssystem  terreng

F.kap. 45:2 Takvatn, overvann skal førast til  offentleg avløpssystem  terreng

F.kap. 42: 1-3 **Fundamentering**  
 Grunnmur  Bankett/såle  Pålar  
 Anna (gjer greie for) .....

F.kap. 42:4  
F.kap. 31:24  
F.kap. 54

### Kjellargolv, golv på terreng

- Betong på grunnen       Lettbetongelement med luftrom under
- Trebjelkelag med luftrom under
- Annan byggemåte (gjør greie for) .....
- Funksjonskrava i forskriftene er oppfylte under tilvising til:
- Utføring vist på teikningane
- Statlige bestemmelser 1, rettleiingshefte ..... tilv.nr. ....

Særskilt dokumentasjon i eige vedlegg.

F.kap. 42:3  
F.kap. 54

### Ytterveggar i kjellar

- Betong       Betongblokk       Blokk av lettaggregatbetong
- Anna (gjør greie for) .....
- Funksjonskrava i forskriftene er oppfylte under tilvising til:
- Utføring vist på teikningane
- Statlige bestemmelser 1, rettleiingshefte ..... tilv.nr. ....

Særskilt dokumentasjon i eige vedlegg.

F.kap. 43  
F.kap. 54

### Yttervegg, dør og vindauge

- Veggmateriale:  Tre       Tegl       Betong
- Lettbetong (gjør opp type) .....
- Anna (gjør greie for) .....
- Byggemåte:  Plassbygd       Av fabrikkframstilte (prefabrikerte) element/  
seksjonshus (gjør opp fabrikk og type) .....
- Funksjonskrava i forskriftene er oppfylte under tilvising til:
- Utføring vist på teikningane
- Statlige bestemmelser 1, rettleiingshefte ..... tilv.nr. ....
- Særskilt dokumentasjon i eige vedlegg.
- Høvestalet f/F er ført på planteikningane.  
(f=vindaugs- og dørflater.      F=total ytterveggflate).

F.kap. 43  
F.kap. 53

### Skiljekonstruksjonar mellom husvære

- Materiale:  Tre       Tegl       Betong
- Lettbetong (gjør opp type) .....
- Anna (gjør greie for) .....
- Byggemåte:  Plassbygd       Av fabrikkframstilte (prefabrikerte) element/  
seksjonshus (gjør opp fabrikk og type) .....
- Funksjonskrava i forskriftene er oppfylte under tilvising til:
- Utføring vist på teikningane
- Statlige bestemmelser 1, rettleiingshefte ..... tilv.nr. ....
- Særskilt dokumentasjon i eige vedlegg.

F.kap. 44  
F.kap. 53  
F.kap. 54  
F.kap. 55:41

### Etasjeskilje og balkong

- Materiale:  Tre       Betong       Lettbetong (gjør opp type) .....
- Anna (gjør greie for) .....
- Byggemåte:  Plassbygd       Av fabrikkframstilte (prefabrikerte) element/seksjonshus  
(gjør opp fabrikk og type) .....
- Funksjonskrava i forskriftene er oppfylte under tilvising til:
- Utføring vist på teikningane
- Statlige bestemmelser 1, rettleiingshefte ..... tilv.nr. ....
- Særskilt dokumentasjon i eige vedlegg.



F.kap. 45 F.kap. 55	<p><b>TAK</b></p> <p>Takfall (gje opp fallvinkel) <u>20°</u></p> <p>Tekning: <input checked="" type="checkbox"/> Takstein    <input type="checkbox"/> Takpapp    <input type="checkbox"/> Asbestcementplater  <input type="checkbox"/> Naturskifer    <input type="checkbox"/> Metallplater  <input type="checkbox"/> Anna (gjer greie for) .....</p> <p>F.kap. 54  Materiale: <input checked="" type="checkbox"/> Tre    <input type="checkbox"/> Betong    <input type="checkbox"/> Lettbetong (gje opp type) .....  <input type="checkbox"/> Anna (gjer greie for) .....</p> <p>Byggemåte: <input checked="" type="checkbox"/> Lufta («kaldt») tak    <input type="checkbox"/> Brannseksjonert    <input type="checkbox"/> Massivtak  <input checked="" type="checkbox"/> Plassbygd    <input type="checkbox"/> Fabrikkframstilte (prefabrikerte) element/seksjonshus  (gje opp fabrikk og type) .....</p> <p>Funksjonskrava i forskriftene er oppfylte under tilvising til:</p> <input type="checkbox"/> Utføring vist på teikningane <input type="checkbox"/> Statlige bestemmelser 1, rettleingshefte ..... tilv.nr. .... <input type="checkbox"/> Særskilt dokumentasjon i eige vedlegg.	Skriv ikkje her
Bl. § 106 F.kap. 49	<p><b>Ventilasjon</b></p> <input type="checkbox"/> Naturleg avtrekk <input type="checkbox"/> Friskluft- og avtrekksventilar er vist på teikningane. <input type="checkbox"/> Mekanisk ventilasjon <input type="checkbox"/> Teikningar blir sendt inn seinare	
Bl. § 106 F.kap. 49	<p><b>Røykpipe, varmelegg, eldstader, oljefyringsanlegg</b></p> <p>Særskilt melding blir sendt til brannsjefen om:</p> <input type="checkbox"/> oljefyringsanlegg <input type="checkbox"/> oljefyrt eldstad <input type="checkbox"/> tank for flytande brensel <p>Røykpipe vert bygd av: <input type="checkbox"/> tegl    <input type="checkbox"/> fabrikkframstilte (prefabrikerte) element  (gje opp fabrikk og type) <u>Samme billigere</u></p> <input type="checkbox"/> Annan måte (gjer greie for) ..... <input type="checkbox"/> Eldstader og feiedører er vist på teikningane <input type="checkbox"/> Elektrisk oppvarming, type .....	
F.kap. 55  F.kap. 55:41	<p><b>Brannvern</b></p> <p>Bygningen er    <input type="checkbox"/> branntrygg    <input type="checkbox"/> brannherdig    <input checked="" type="checkbox"/> trebygg  <input type="checkbox"/> Anna (gjer greie for) .....</p> <p>Ved større bygg skal gjerast greie for:</p> <p>Teikningane viser:    <input type="checkbox"/> brannveggar    <input type="checkbox"/> brannceller  <input type="checkbox"/> brannteknisk klasse for bygningsdeler  <input type="checkbox"/> brannteknisk klasse og slagretning på dører  <input type="checkbox"/> brannventilasjon av trapp, loft og kjellar</p> <p>F.kap. 55:522  Trapp er    <input type="checkbox"/> open    <input type="checkbox"/> innbygd    <input type="checkbox"/> branntrygg og røykfri  For trapper blir det også vist til: F.kap. 46, F.kap. 32:32, F.kap. 33:4 og F.kap. 38:46.</p>	
F.kap. 46:2 Bl. § 93	<p><b>Særskild søknad blir sendt inn for:</b></p> <input type="checkbox"/> personheis <input type="checkbox"/> vareheis <input type="checkbox"/> støttemur <input type="checkbox"/> gjerde/hegn mot veg	
<p><b>Tilleggsopplysningar:</b></p> <p><i>Vi har på vindas 1/2 året, og vi  mål ha litt større stue.  Håper dette lar seg ordne.  med hilsen Ann Stebbe</i></p>		

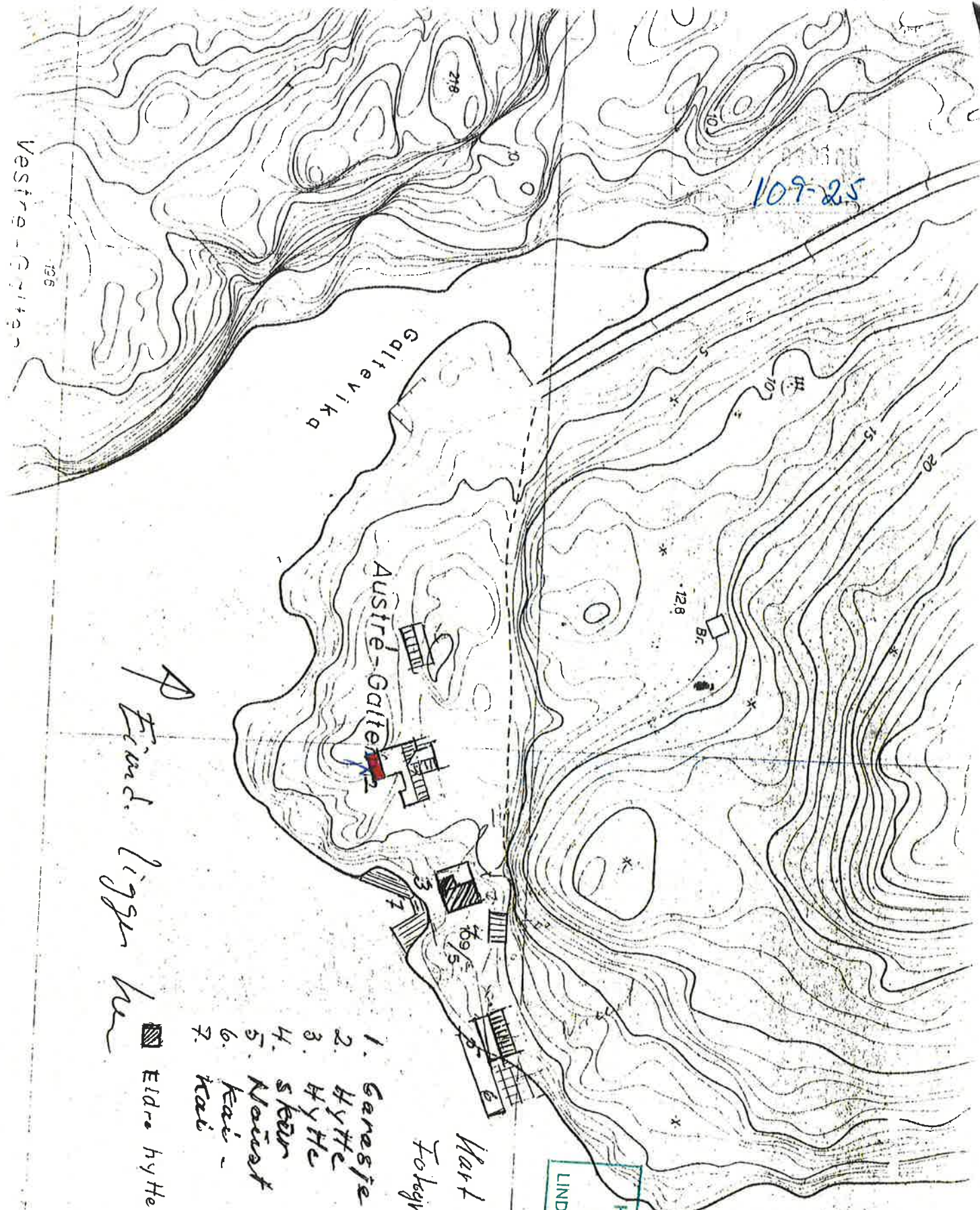

A Eirand. ligger her

- 1. Garage
- 2. Hytte
- 3. Hytte
- 4. skur
- 5. Måst
- 6. kai
- 7. kai

█ Eldr. hytte smn

Nart nærstr. 1966  
 Tokegr. 1966

HANDSAMADEN  
 11 SEPT. 1985  
 LINDAS BYGNINGSO&D

ARKIV

Prut  
 206/85

LINDÅS BYGNINGSRÅD 5100 ISDALSTØ	Møtestad Rådhuset	Møte dato 11.09.85
Sakshandsamar Haukås	Arkivnr. gnr. 109 bnr. 25 Saltnes	SAK NR. B-256/85
Byggherre/meldar Arne Stokke	Adr. 5150 Lindås	
Saka gjeld Hytte - Tilbygg		

## Vedlegg:

Søknad om byggjetillatelse, dat. 29.05.85  
kvittering for motteke nabovarsel  
situasjonsplan 1:100  
teikningar 1:50, 1:100  
søknad om ansvarsrett, dat. 29.5.85

## MERKNAD:

Tilbygget omfattar utviding på 12,5 m<sup>2</sup> av stova. Den eksisterande hytta er på ca 80 m<sup>2</sup>. Det er godkjent kloakkutslepp frå hytta og til sjøen.

## TILRÅDING:

I samsvar med vedtekt til § 82 i bygningslova, finn bygningsrådet etter siste setning i pkt. 1 i vedtekta å gjera unntak. Byggjetillatelse vert gjeve i samsvar med teikningar og utgreiingar vedlagt søknaden og på følgjande vilkår:

1. Farge og takteking må vera slik at det harmonerer godt med omgjevnaden. Bygningsrådet kan forlanga at bygget skal målast på ny dersom det vert fargesett på ein skjemmande måte. (§ 74)

Bygningsrådet godkjenner Ivar Espelid som ansvarshavande for heile byggjearbeidet. (§ 98)

## VEDTAK:

Bygningsrådet godkjenner samrøystes tilrådinga.

FOR LINDÅS BYGNINGSRÅD

Utskrift sendt til

Arne Stokke  
Ivar Espelid

ARKIV

Byggeplass (adresse)		Gnr.	Bnr.
Saltnes		109	25
Arbeidets art	Byggets art	Søknadens dato	Bygn.rådets eller bygn.sjefens vedtak
Tilbygg	Hytte	29.05.85	Dato 11.09.85 Sak B-256/85
Byggherrens navn		Adresse	Tlf.
Arne Stokke		5150 Lindås	36 00 31
Anmeldarens navn		Adresse	Tlf.
Ansvarshavandes navn		Adresse	Tlf.
Ivar Espelid		Helleveien 251 5035 Bergen Sandviken	25 81 96

De har no fått byggetillatelse av bygningsrådet i Lindås på dei vilkår som er sett i vedtaket, og vedlagt følger dei godkjende dokument vedkommande saka.

Ikkje noko grunn eller byggjearbeid skal setjast igong før bygget er sett ut i terrenget av teknisk kontor, eller det er gjeve serskilt løyve til dette.

**ANSVARSHAVANDE SKAL VARSLA:** (med minst 2 - to dagars varsel)

**A** Teknisk kontor for:

1. Husplassering og grunnmurshøgd
2. Utstikking av forstøtningsmur og av innhegning mot veg

**B** Bygningskontrollen for kontroll av:

1. BYGGEGRUNN  
Etter at kultlaget er komprimert, førskaling for fundament oppsett og armering utført.
2. Armering  
Av betong og murkonstruksjonar, herunder peis-fundament, før støyping.
3. BJELKELAG- TAK OG VEGG-KONSTRUKSJONAR  
Før innkleing, men etter at vindtetting med papp er utført ved murkrone, bjelkeutstikk, altans-bjelkar og vindu.
4. VARME- LYD OG BRANNVERN-ISOLERING. PIPER OG ELDSTADER. DYTTING AV VINDU OG DØRAR.  
Før innkleing.
5. PUSS AV UTV. MURVERK DRENERING OG ISOLASJON AV GRUNNMUR  
Før inntilfylling.
- 6a SLAMAVSKILJAR, INNFILTRASJONSANLEGG ELLER SAND-FILTERGRØFT  
Når leidningar og sand er lagt, men før attfylling av grøfter.
- 6b TILKOBLING TIL OFF. LEIDNINGSNETT.  
Før attfylling av grøfter.
7. FERDIGATTEST.  
Bygningen, eller delar av den må ikkje takast i bruk før det er gjeve ferdigattest eller bruksløyve

For hytter skal kontroll varslast for A 1, B 6a og b og 7.

For driftsbygningar skal kontroll varslast for A 1, B 6a og b og 7.

Ansvarshavande skal sjå til at vilkåra i vedtaket vert oppfylt og at ikkje noko arbeid vert utført i strid med dette, bestemmelser i bygningslova, forskrifter og vedtekter som er utarbeidd på grunnlag av desse.

DETTE SKJEMA SAMAN MED DEN GODKJENDE SØKNAD OM BYGGETILLATELSE MED VEDTAK OG TEIKNINGAR SKAL ALLTID VERA TILSTADES PÅ BYGGJEPLASSEN FOR FRAMVISING TIL KONTROLLØREN.

Isdalstø, den 19. sept. 1985

for bygnings sjefen

*Kirsten Størheim*