

LINDÅS KOMMUNE  
TEKNISK ETAT

15 APR 1992

J.nr. Saksh. Arkiv

ARKIV



FASADE MOT



FASADE MOT

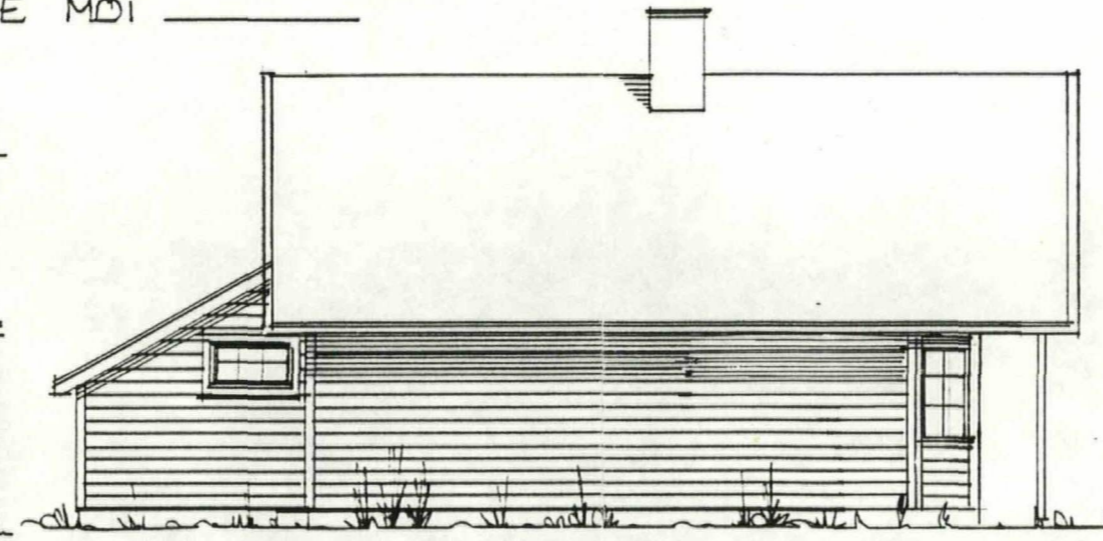

FASADE MOT

BA/BRA HOVEDPLAN = 64 m<sup>2</sup>  
BA LOFTSPLAN = 17.8 m<sup>2</sup>  
BRA ——— = 29.6 m<sup>2</sup>

HANDSAMA DEN  
10. JUN 1992  
BYGNINGSSJEFEN I LINDÅS

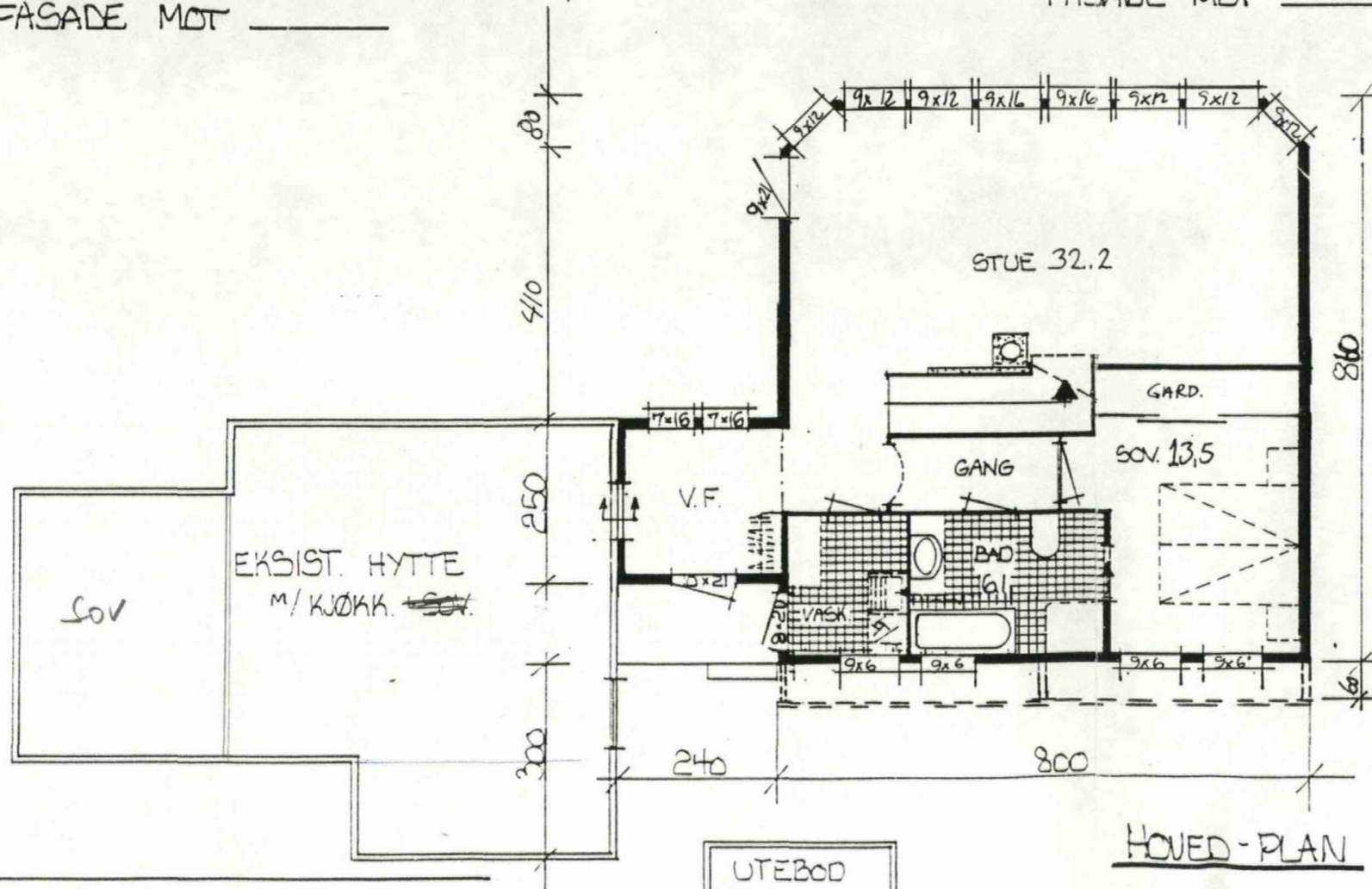
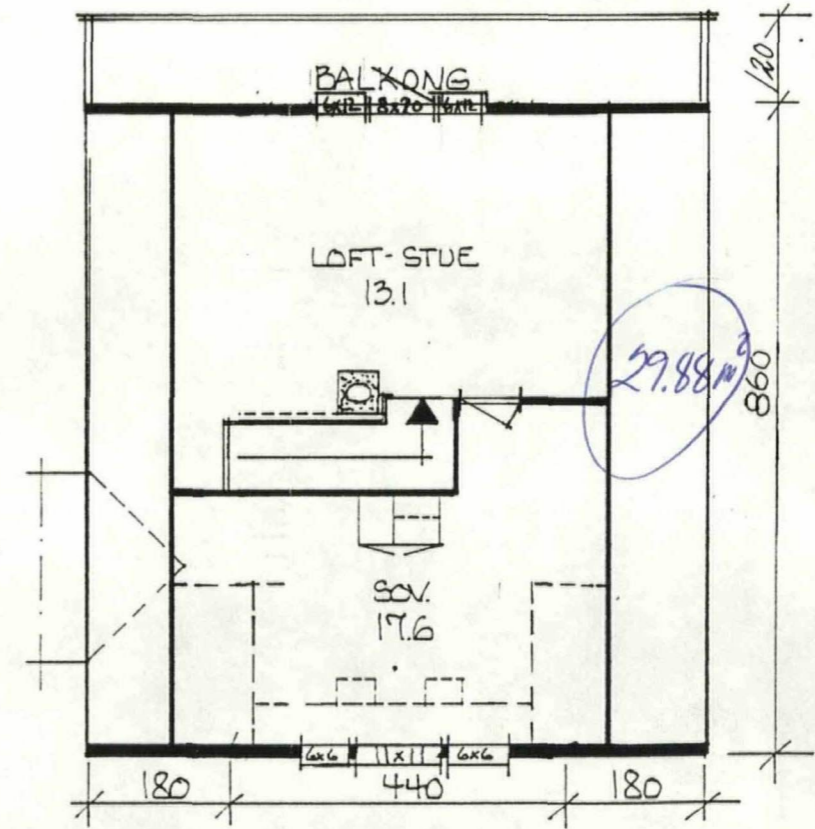

HOVED-PLAN

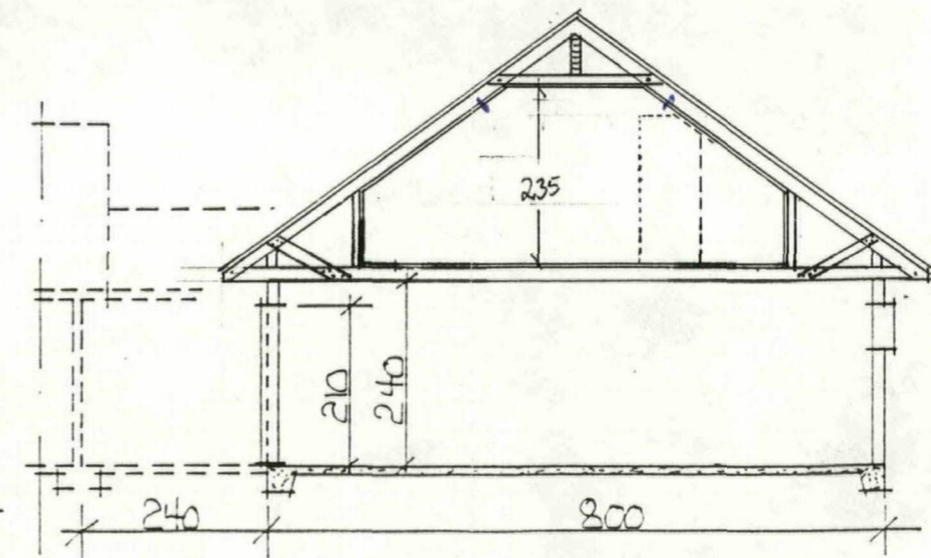

SNITT

63.91  
5.5  
29.1  
12.4

07.03.92.  
Korr.: 23.9.91  
Date: 6.8.91  
Sign: W.S.  
Arkitekt:  
Byggh.: RAUNEHAUG  
Byggepl.: KNARVIK  
Kommune: LINDÅS  
Mål.: 1:100  
BRA: 93.6  
BA: 82 m<sup>2</sup>  
GR.FL: 70.2 m<sup>2</sup>  
Denne tegn. tilhører B. Telle's Trearbeid A/S. Etterligning kr. lov om åndsverk av 12.5.1961

BYGGMARKED  
TRELASTLAGER  
TLF: 35 01 60  
VILLANGER  
VILLANGER & SØNNER A.S. - 5100 ISDALSTØ  
Tegn.  
PLAN, SNITT, FASADER  
Hus NYBYGG TIL  
EKSIST. HYTTE

