

 Vedlegg nr.
C - 1

Opplysninger gitt i nabovarsel sendes kommunen sammen med søknaden

(Gjenpart av nabovarsel)

plan- og bygningsloven av 27. juni 2008 nr. 71 § 21-3

Tiltak på eiendommen:						
Gnr.	Bnr.	Festenr.	Seksjonsnr.	Eiendommens adresse	Postnr.	Poststed
134	13			HILLANDSVEGEN 56	5911	ALVERSUND
Eier/fester				Kommune		
				LINDÅS KOMMUNE		

Det varsles herved om						
<input type="checkbox"/> Nybygg	<input type="checkbox"/> Anlegg	<input type="checkbox"/> Endring av fasade	<input type="checkbox"/> Riving			
<input checked="" type="checkbox"/> Påbygg/tilbygg	<input type="checkbox"/> Skilt/reklame	<input type="checkbox"/> Innhegning mot veg	<input type="checkbox"/> Bruksendring			
<input type="checkbox"/> Midlertidig bygning, konstruksjon eller anlegg	<input type="checkbox"/> Antennesystem	<input type="checkbox"/> Oppretting/ending av matrikkelenhet (eiendomsdeling) eller bortfeste	<input type="checkbox"/> Annet			
Dispensasjon etter plan- og bygningsloven kapittel 19						
<input type="checkbox"/> Plan- og bygningsloven med forskrifter	<input type="checkbox"/> Kommunale vedtekter	<input type="checkbox"/> Arealplaner	<input type="checkbox"/> Vegloven	Vedlegg nr. B -		

Arealdisponering			
Sett kryss for gjeldende plan			
<input checked="" type="checkbox"/> Arealdel av kommuneplan	<input type="checkbox"/> Reguleringsplan	<input type="checkbox"/> Bebyggelsesplan	
Navn på plan			

Beskriv nærmere hva nabovarslet gjelder
TILBYGG på vestsiden , (inn mot bakken)
TERRASSE på sydsiden
Vedlegg nr. Q -

Spørsmål vedrørende nabovarsel rettes til			
Foretak/tiltakhaver			
HÅKON EIKELAND			
Kontaktperson, navn	E-post	Telefon	Mobil
HÅKON EIKELAND	hkoneikeland@yahoo.com		92 88 78 37
Søknaden kan ses på hjemmeside: (ikke obligatorisk)			

Merknader sendes til			
Eventuelle merknader skal være mottatt innen 2 uker etter at dette varsel er sendt. Ansvarlig søker/tiltakhaver skal sammen med søknad sende innkomne merknader og redegjøre for ev. endringer.			
Navn	Postadresse		
HÅKON EIKELAND	HILLANDSVEGEN 56		
Postnr. Poststed	E-post		
5911 ALVERSUND	hkoneikeland@yahoo.com		

Følgende vedlegg er sendt med nabovarselet			
Beskrivelse av vedlegg	Gruppe	Nr. fra - til	Ikke relevant
Dispensasjonssøknad/vedtak	B	—	<input checked="" type="checkbox"/>
Situasjonsplan	D	1 — 1	<input type="checkbox"/>
Tegninger snitt, fasade	E	1 — 1	<input type="checkbox"/>
Andre vedlegg	Q	—	<input checked="" type="checkbox"/>

Underskrift		
Tilsvarende opplysninger med vedlegg er sendt i nabovarsel til berørte naboer og gjenboere. Mottagere av nabovarsel fremgår av kvittering for nabovarsel.		
Sted	Dato	Underskrift ansvarlig søker eller tiltakhaver
ALVERSUND	02.10.2014	<i>Håkon Eikeland</i>
		Gjentas med blokkbokstaver HÅKON EIKELAND

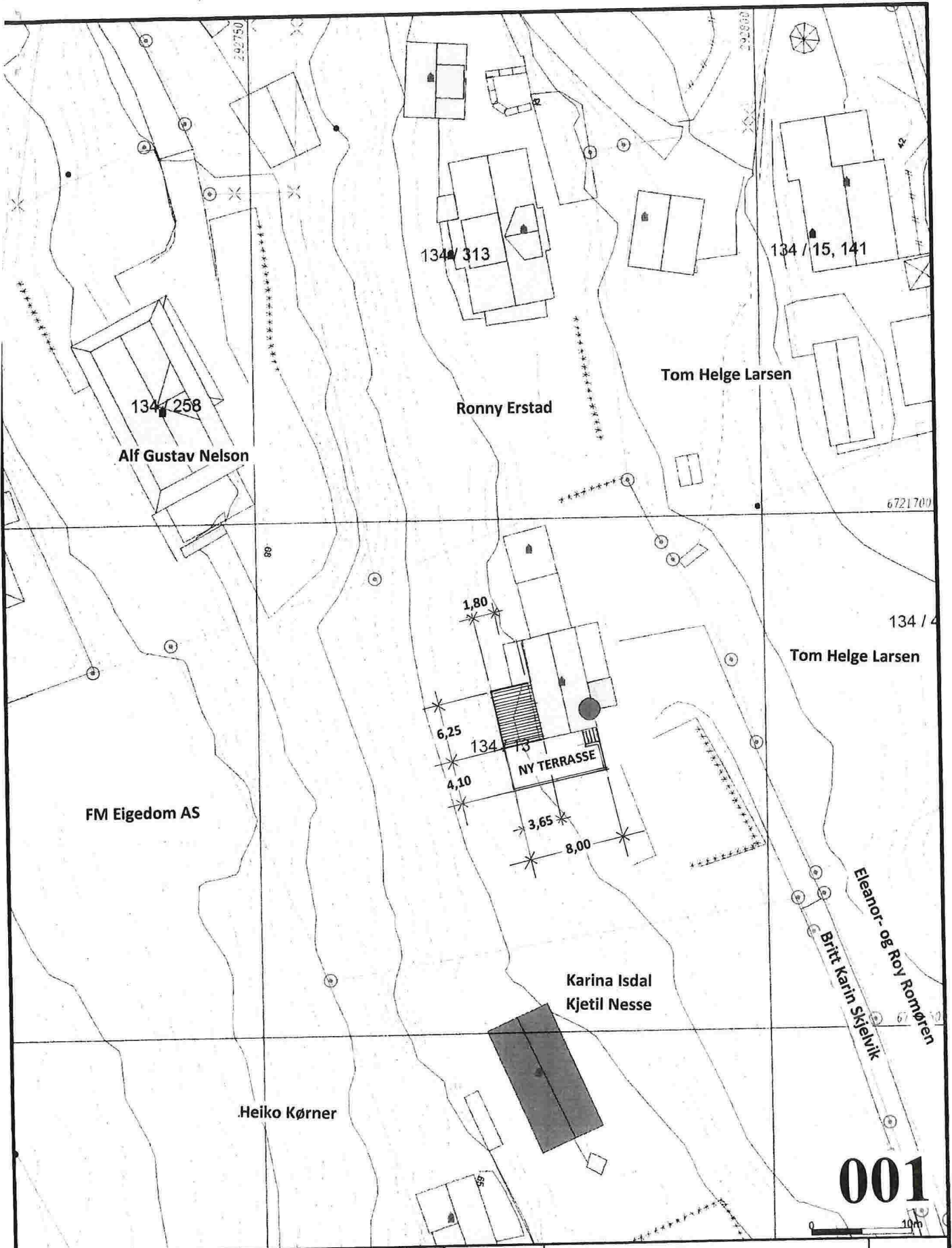

- Målte Grenser
- Registrerte Grenser
- Udefinert grenser
- Terrengmålte greuse
- Konstruert greusepunkt
- Boiig
- Bustad m/leilighet
- Våningsbus
- Storre bustader
- Hytte feriebus
- Garasje-utbus
- Industri/lager
- Andre bygg



Lindås kommune
Geodata avdeling



Dato: 2014.09.30
Sjutt: 1161

Gnr 134 bnr 13

Beliggenhet og høyder må oppfattes som orienterende.

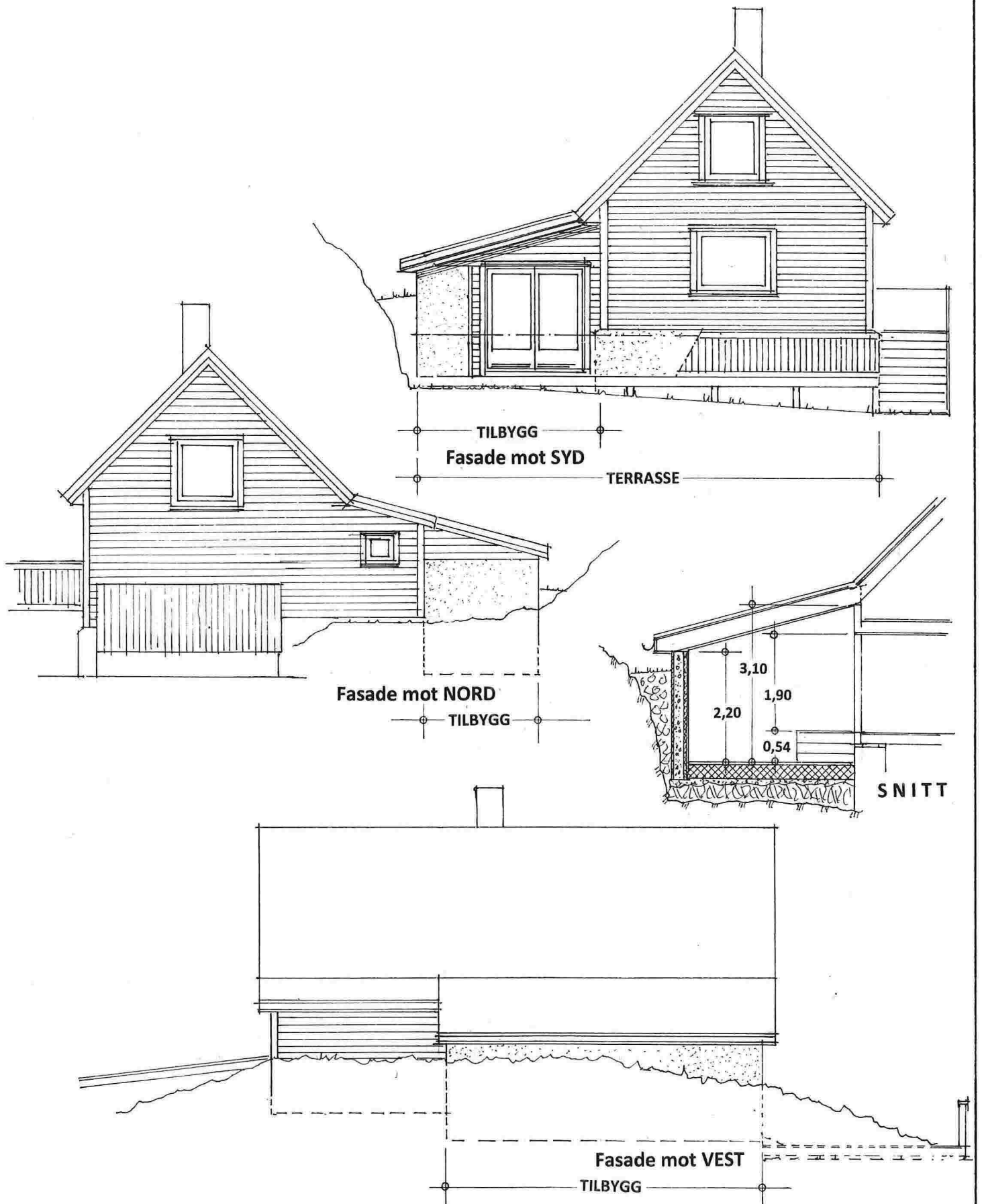

Prosj. nytt tilbygg – og ny terrasse for fam. Håkon Eikeland
 Gnr. 134 , Bnr. 13 i Lindås kommune , Hillandsvegen 56, 5911 ALVERSUND
 Fasader i Mål = 1 : 100

Alversund , 01. 10. 2014
 Håkon Eikeland

02



Naboliste for 134 / 13

Komm.	Matrikelnr	Rolle	Status	Eier	Bruksenhet	Adresse	Andel
1263	134 / 3 ✓	H		SKJELVIK BRITT KARIN H		HILLANDSVEGEN 42 5911 ALVERSUND	1 / 1
1263	134 / 15 ✓	H	✓	LARSEN TOM HELGE		GANGSTØVEGEN 20 5911 ALVERSUND	1 / 1
1263	134 / 20 ✓	H		ISDAL KARINA		HILLANDSVEGEN 52 5911 ALVERSUND	1 / 2
		H		NESSE KJETIL		HILLANDSVEGEN 52 5911 ALVERSUND	1 / 2
1263	134 / 26 ✓	H		ROMØREN ELEANOR E FERAER		HILLANDSVEGEN 64 5911 ALVERSUND	1 / 2
		H		ROMØREN ROY EDVARD		HILLANDSVEGEN 64 5911 ALVERSUND	1 / 2
1263	134 / 44 ✓	H		LARSEN TOM HELGE		GANGSTØVEGEN 20 5911 ALVERSUND	1 / 1
1263	134 / 66 ✓	H		KØRNER HEIKO		OTERHAUGANE 10 B 5914 ISDALSTØ	1 / 1
1263	134 / 141 ✓	H	✓	LARSEN TOM HELGE		GANGSTØVEGEN 20 5911 ALVERSUND	1 / 1
1263	134 / 258 ✓	H		NELSON ALF GUSTAV		GANGSTØVEGEN 26 5911 ALVERSUND	1 / 1
1263	134 / 313						

Handwritten note in a blue circle: "C-3" and "sider 1 av 2".



Naboliste for 134 / 13

Komm.	Matrikelnr	Rolle	Status	Eier	Bruksenhet	Adresse	Andel
1263	134 / 313	H		ERSTAD RONNY		GANGSTØVEGEN 22 5911 ALVERSUND	1 / 1
1263	134 / 466	H		FM EIGEDOM AS		Grønamyrvegen 2 5353 STRAUME	1 / 1

Side 2 av 2
C-3

Merknad til nabovarsel

Det er etter fristen på 14 dager **IKKE**
mottatt noen protester til det usendte
nabovarsel , lik vedlegg : C-1

Alversund , 17.10.2014

.....
Håkon Eikeland
eier av 134/13

Vedlegg	Side	1 - av
C - 2	1	2

Kvittering for nabovarsel sendes kommunen sammen med søknaden

Nabovarsel kan enten sendes som rekommandert sending eller overleveres personlig mot kvittering. Ved personlig overlevering vil signatur gjelde som bekreftelse på at varslet er mottatt. Det kan også signeres på at man gir samtykke til tiltaket.

Tiltaket gjelder							
Eiendom/ byggsted	Gnr.	Bnr.	Festenr.	Seksjonsnr.	Bygningsnr.	Bolignr.	Kommune
	134	13					LINDÅS KOMMUNE
	Adresse				Postnr.	Poststed	
	HILLANDSVEGEN 56				5911	ALVERSUND	

Følgende naboer har mottatt eller fått rek. sending av vedlagte nabovarsel med tilhørende vedlegg:

Nabo-/gjenboereiendom				Eier/fester av nabo-/gjenboereiendom			
Gnr.	Bnr.	Festenr.	Seksjonsnr.	Eiers/festers navn			
134	3			BRITT KARIN H. SKJELVIK			
Adresse				Adresse			
HILLANDSVEGEN				HILLANDSVEGEN 42			
Postnr.	Poststed			Postnr.	Poststed		Poststedets reg.nr.
5911	ALVERSUND			5911	ALVERSUND		
Personlig kvittering for	Dato	Sign.		Personlig kvittering for	Dato	Sign.	
<input checked="" type="checkbox"/> mottatt varsel	2/10-14	Britt Skjelvik		<input checked="" type="checkbox"/> samtykke til tiltaket	2/10-14	Britt Skjelvik	

Nabo-/gjenboereiendom				Eier/fester av nabo-/gjenboereiendom			
Gnr.	Bnr.	Festenr.	Seksjonsnr.	Eiers/festers navn			
134	15, 44, 141			TOM HELGE LARSEN			
Adresse				Adresse			
HILLANDSVEGEN				GANGSTØVEGEN 20			
Postnr.	Poststed			Postnr.	Poststed		Poststedets reg.nr.
5911	ALVERSUND			5911	ALVERSUND		
Personlig kvittering for	Dato	Sign.		Personlig kvittering for	Dato	Sign.	
<input checked="" type="checkbox"/> mottatt varsel	4/10/14	Tom Larsen		<input checked="" type="checkbox"/> samtykke til tiltaket	4/10/14	Tom Larsen	

Nabo-/gjenboereiendom				Eier/fester av nabo-/gjenboereiendom			
Gnr.	Bnr.	Festenr.	Seksjonsnr.	Eiers/festers navn			
134	20			KARINA ISDAL			
Adresse				Adresse			
HILLANDSVEGEN 52				HILLANDSVEGEN 52			
Postnr.	Poststed			Postnr.	Poststed		Poststedets reg.nr.
5911	ALVERSUND			5911	ALVERSUND		
Personlig kvittering for	Dato	Sign.		Personlig kvittering for	Dato	Sign.	
<input checked="" type="checkbox"/> mottatt varsel	2/10-14	Karina Isdal		<input checked="" type="checkbox"/> samtykke til tiltaket	2/10-14	Karina Isdal	

Nabo-/gjenboereiendom				Eier/fester av nabo-/gjenboereiendom			
Gnr.	Bnr.	Festenr.	Seksjonsnr.	Eiers/festers navn			
134	20			KJETIL NESSE			
Adresse				Adresse			
HILLANDSVEGEN 52				HILLANDSVEGEN 52			
Postnr.	Poststed			Postnr.	Poststed		Poststedets reg.nr.
5911	ALVERSUND			5911	ALVERSUND		
Personlig kvittering for	Dato	Sign.		Personlig kvittering for	Dato	Sign.	
<input checked="" type="checkbox"/> mottatt varsel	2/10-14	Kjetil Nesse		<input checked="" type="checkbox"/> samtykke til tiltaket	2/10-14	Kjetil Nesse	

Nabo-/gjenboereiendom				Eier/fester av nabo-/gjenboereiendom			
Gnr.	Bnr.	Festenr.	Seksjonsnr.	Eiers/festers navn			
134	26			ELEANOR - og ROY ROMØREN			
Adresse				Adresse			
HILLANDSVEGNE 64				HILLANDSVEGNE 64			
Postnr.	Poststed			Postnr.	Poststed		Poststedets reg.nr.
5911	ALVERSUND			5911	ALVERSUND		
Personlig kvittering for	Dato	Sign.		Personlig kvittering for	Dato	Sign.	
<input checked="" type="checkbox"/> mottatt varsel	2.10.14	Roy Romøren		<input checked="" type="checkbox"/> samtykke til tiltaket	2.10.14	Roy Romøren	
		ELEANOR ROMØREN				ELEANOR ROMØREN	

Det er per dags dato innlevert rekommandert sending til ovennevnte adressater.

Samlet antall sendinger: 9 Sign. *[Signature]*

C-2
side: 2 av 2



Vedlegg	Side	- av
C - 2	2	2

Kvittering for nabovarsel sendes kommunen sammen med søknaden

Nabovarsel kan enten sendes som rekommandert sending eller overleveres personlig mot kvittering. Ved personlig overlevering vil signatur gjelde som bekreftelse på at varslet er mottatt. Det kan også signeres på at man gir samtykke til tiltaket.

Tiltaket gjelder							
Eiendom/ byggested	Gnr.	Bnr.	Festenr.	Seksjonsnr.	Bygningsnr.	Bolignr.	Kommune
	134	13					LINDÅS KOMMUNE
	Adresse				Postnr.	Poststed	
	HILLANDSVEGEN 56				5911	ALVERSUND	

Følgende naboer har mottatt eller fått rek. sending av vedlagte nabovarsel med tilhørende vedlegg:

Nabo-/gjenboiereiendom				Eier/fester av nabo-/gjenboiereiendom			
Gnr.	Bnr.	Festenr.	Seksjonsnr.	Eiers/festers navn			
134	66			HEIKO KØRNER			
Adresse				Adresse			
HILLANDSVEGEN				OTERHAAUGANE 10 b			
Postnr.	Poststed			Postnr.	Poststed		Poststedets reg.nr.
5911	ALVERSUND			5914	ISDALSTØ		
Personlig kvittering for		Dato	Sign.	Personlig kvittering for		Dato	Sign.
<input type="checkbox"/> mottatt varsel				<input type="checkbox"/> samtykke til tiltaket			

Nabo-/gjenboiereiendom				Eier/fester av nabo-/gjenboiereiendom			
Gnr.	Bnr.	Festenr.	Seksjonsnr.	Eiers/festers navn			
134	258			ALF GUSTAV NELSON			
Adresse				Adresse			
HILLANDSVEGEN				GANGSTÆVEGEN 26			
Postnr.	Poststed			Postnr.	Poststed		Poststedets reg.nr.
5911	ALVERSUND			5911	ALVERSUND		
Personlig kvittering for		Dato	Sign.	Personlig kvittering for		Dato	Sign.
<input checked="" type="checkbox"/> mottatt varsel		4/10-14	A. Nelson	<input checked="" type="checkbox"/> samtykke til tiltaket		4/10-14	A. Nelson

Nabo-/gjenboiereiendom				Eier/fester av nabo-/gjenboiereiendom			
Gnr.	Bnr.	Festenr.	Seksjonsnr.	Eiers/festers navn			
134	313			RONNY ERSTAD			
Adresse				Adresse			
HILLANDSVEGEN				GANGSTØVEGEN 22			
Postnr.	Poststed			Postnr.	Poststed		Poststedets reg.nr.
5911	ALVERSUND			5911	ALVERSUND		
Personlig kvittering for		Dato	Sign.	Personlig kvittering for		Dato	Sign.
<input checked="" type="checkbox"/> mottatt varsel		5/10-14	[Signature]	<input checked="" type="checkbox"/> samtykke til tiltaket		5/10-14	[Signature]

Nabo-/gjenboiereiendom				Eier/fester av nabo-/gjenboiereiendom			
Gnr.	Bnr.	Festenr.	Seksjonsnr.	Eiers/festers navn			
134	466			FM EIGEDOM AS			
Adresse				Adresse			
HILLANDSVEGEN				GRØNAMYRVEGEN 2			
Postnr.	Poststed			Postnr.	Poststed		Poststedets reg.nr.
5911	ALVERSUND			5353	STRAUME		
Personlig kvittering for		Dato	Sign.	Personlig kvittering for		Dato	Sign.
<input type="checkbox"/> mottatt varsel				<input type="checkbox"/> samtykke til tiltaket			

Nabo-/gjenboiereiendom				Eier/fester av nabo-/gjenboiereiendom			
Gnr.	Bnr.	Festenr.	Seksjonsnr.	Eiers/festers navn			
Adresse				Adresse			
Postnr.	Poststed			Postnr.	Poststed		Poststedets reg.nr.
Personlig kvittering for		Dato	Sign.	Personlig kvittering for		Dato	Sign.
<input type="checkbox"/> mottatt varsel				<input type="checkbox"/> samtykke til tiltaket			

Det er per dags dato innlevert rekommandert sending til ovennevnte adressater.

Samlet antall sendinger: 9 Sign. *[Signature]*



Alversund Post i Butikk
KIVI IKENBERGET
Postboks 1
5907 ALVERSUND
Org.nr. 985771367 HVA

Ant. Varetekst. Beløp HVA

1 Rek Snå Innland kr 135,00 25%
(FM EIGEDON AS)
(GRØNANHYRVEGEN 2)
(5353)
(STRAUHE)
(Vekt Manuell:0,022 kg)
(Destinasjon:Norge)
(Nr.:RR166309784NO)

Denne del klippes på kvittering
RR 1663 0978 4 NO

1 Rek Snå Innland kr 135,00 25%
(HEIKO KØRNER)
(ØTERHAUGANE 10B)
(5914)
(ISDALSTØ)
(Vekt Manuell:0,022 kg)
(Destinasjon:Norge)
(Nr.:RR166309798NO)

Denne del klippes på kvittering
RR 1663 0979 8 NO

Total kr 270,00

Kortbetaling kr 270,00

Hva sat Grunnlag Hva sun
25% kr 216,00 kr 54,00

Bax: 11916716-276734 Ref.: 397260 000600 IAI
Resp.: 00

bankaxept
*****20647-8 KJØP
AID: 05780000021010 NOK 270,00
TVR: 8000048000
TSI: 6800 GODKJENT

01/10/2014 17:18

Bongnr. 47-13277-1-2987877-3

Dato Tid Kasse
01.10.2014 17:18:06 KASSE1

Signatur : _____



47-13277-1-2987877-3