

## Søknad om oppretting / endring av matrikkeleining / rekvisisjon av oppmålingsforretning

Søknad om oppretting av grunneigedom m.m i medhald av plan- og bygningslova (pbl § 20-19 av 27.06.2008) og rekvisisjon av oppmålingsforretning i medhald av matrikellova (jf. kap. 3 og 7 i matrikellova med tilhørende føresegn).

Søknaden skal sendast til:



Lindås kommune

Adresse:

Kvernhusmyrane 20

Postnr:

5914

Poststad:

Isdalstø

E-post: [postmottak@lindas.kommune.no](mailto:postmottak@lindas.kommune.no)

Kommunen sitt arkiv/arkivnr

LINDÅS KOMMUNE

Klassering

12 JUN 2019

Ark. saksnr.

19/1772

Løpenr.

Saksh.

Tilgangskode

### 1. Eigedom

Gnr.	Bnr.	Fnr.	Snr.	Adresse
247	1			
Gnr.	Bnr.	Fnr.	Snr.	Adresse
Gnr.	Bnr.	Fnr.	Snr.	Adresse

### 2. Søknad om oppretting/ endring av matrikkeleining / grensejustering / klarlegging av grense m.m.

A. Oppretting av grunneigedom  
 B. Oppretting av anleggs-/volumeigedom ( over/under bakken)  
 C. Arealoverføring ( tilleggsareal til eks. grunneigedom)  
 D. Ny festegrund for meir enn 10 år

E. Grensejustering (max 5% av minste eiged. sitt areal )  
 F. Klårlegging av eksisterande grense / grensepåvising  
 G. Matrikulering av grunn som ikkje er matrikulert  
 H. Matrikulering av jordsameige  
 I. Uteareal til eigarseksjon

Søknad i samsvar med godkjent plan:

Ja: Nei:

Reg.plan  Kommuneplan

Søknad utan samsvar med plan krev i tillegg søknad om dispensasjon. Sjå pkt 5

### 3. Oppmålingsforretning ( Må fyllast ut ved pkt. 2 A, B, C eller D)

Sjå rettleiing.

- A. Iverksetting av arbeid med oppmålingsforretning frå det tidspunkt løyve etter pbl er gyldig. ( mest vanleg)  
 B. Utsetjing av arbeid med oppmålingsforretning etter pbl § 21-9 fjerde ledd, inntil 3 år. Søklar må rekvirera oppmåling innan fristen.(pkt D)  
 C. Søknad om matrikkelføring med utsett oppmålingsforretning etter matrikellova § 6 andre ledd, forskrifta § 25. ( inntil 2 år)

Grunngjeving for pkt C (påkravd):

D. Rekvisisjon av oppmålingsforretning som har vore utsett etter pkt 3B. Gjeld saksnr.:

### 4. Oppretta matrikkeleining skal nyttast til:

- Sjølvstendig eigedom  Tilleggsareal til Gnr / Bnr : 247/10, 15
- Bustadhus  Landbruk/fiske  
 Fritidshus  Naust  
 Industri/bergverk  Garasje / uthus  
 Varehandel/bank/hotell/restaurant  Offentleg veg / kommunikasjonsanlegg / teknisk anlegg  
 Offentleg verksemd  Anna:

### 5. Dispensasjonssøknad

- Arealbruk i kommuneplan / reguleringsplan  
 Krav om regulering i kommuneplan  
 Anna ( lov, føresegn, vedtekt, plan )  
 Strandsone

Dispensasjonssøknad skal grunngjevast særskilt, jfr. Plan- og bygningslova § 19-2 av 27.06.2008. Grunngjeving for dispensasjon skal gjevast på eige ark.

Hugs å krysse av for søknad om disp. på nabovarselet.

Søknad om oppretting / endring av eigedom til oppføring av bygning krev sikra nødvendige rettar til veg, vatn og avløp. Slike rettar skal vera på plass før søknaden vert behandla og dokumentasjon på nye rettar skal ligge vedlagt søknaden.

**6. Tilkomst - pbl. § 27.4 og veglova §§ 40-43**

Dokumentasjon på vegrett skal leggjast ved. Sjå pkt 8.

<input type="checkbox"/> Riksveg / Fylkesveg/ Europaveg	<input type="checkbox"/> Kommunal veg	<input type="checkbox"/> Privat veg
<input type="checkbox"/> Ny avkøyrrel frå off. veg	<input type="checkbox"/> Kopi av søknad om løyve til avkøyrrel skal leggjast ved.	<input type="checkbox"/> Løyve til avkøyrrel er gjeve - jf. Vedlegg.
<input type="checkbox"/> Utvida bruk av eksisterande avkøyrrel		

**7. Vassforsyning (pbl. § 27.1) og Avløp (pbl. §27.2)**

Dokumentasjon på gitt løyve VA skal leggjast ved. Sjå pkt 8.

<input type="checkbox"/> Offentleg vassverk	<input type="checkbox"/> Anna vassforsyning	<input type="checkbox"/> Offentleg avløp	<input type="checkbox"/> Privat enkelt- / fellesanlegg (Avløp)
---	---	--	--

**8. Dokumentasjon på nye bruksrettar og servituttar på arealet som søknaden gjeld.**

<input type="checkbox"/> Tilkomst sikra iflg vedlagt dokument.	<input type="checkbox"/> Ikkje aktuelt i denne saka
<input type="checkbox"/> Vassforsyning sikra iflg vedlagt dokument.	<input type="checkbox"/> Ikkje aktuelt i denne saka
<input type="checkbox"/> Avløp sikra iflg vedlagt dokument.	<input type="checkbox"/> Ikkje aktuelt i denne saka

**9. Eksisterande bruksrettar og servituttar på arealet som søknaden gjeld.**

Kva slags rett? (vegrett, brønnrett, naustrett o.s.v.):

<input type="checkbox"/> Retten er tinglyst	<input type="checkbox"/> Retten er ikkje tinglyst. - Rettshavar (Gnr./Bnr.):
---	--

**10. Vedlegg (kryss av)**

<input checked="" type="checkbox"/> Situasjonsskart / delingsplan i rett målestokk (påkrvd)	<input type="checkbox"/> Fullmakt
<input checked="" type="checkbox"/> Gjenpart av nabovarsel ( påkrvd for saker etter pkt. 2 A-D og I )	<input type="checkbox"/> Firma-attest
<input type="checkbox"/> Avtaler, dokumentasjon, private servituttar	<input checked="" type="checkbox"/> Skildring av søknaden / tiltaket på eige ark
<input type="checkbox"/> Søknad om dispensasjon	<input type="checkbox"/> Uttale/ samtykke frå andre off. mynde:
	<input type="checkbox"/> Anna:

**11. Spesifikasjon av parsellar det er søkt om**

Ved fleire parsellar: Før på eiga liste.

Parsellnr:	Areal m <sup>2</sup>	Parsellen skal nyttast til:	Evt namn og adresse på kjøpar / festar:
1	23.7	Landbruk	Signhild Dyrkolbotn, Dyrkolbotn 119, 5994 Vikanes

**12. Underskrift av akt. heimelshavar / fullmaktshavar / andre etter MI §9**

Bruk eige ark ved for lite plass.

Heimel for søknad/ rekvisisjon må fyllast ut nedanfor. ( påkrvd )

Sjå rettleiing.

Rekv. kravd etter MI §9 1.ledd a

Heimelshavar ( mest vanleg )

Rekv. kravd etter MI §9 1.ledd b-h, eller 2.ledd a-b

( dok. er påkrvd )

Oppgje ledd og bokstav for heimel:

Namn på sækjar (blokkbokstavar):

Adresse

Sjur Kristoffer Dyrkolbotn

Dyrkolbotn 274A

E-post: sjur.dyrkolbotn@gmail.com

Underskrift (påkrvd):

Telefon

Dato

*Sjur Kristoffer Dyrkolbotn*

99260418

10.06.19

Namn på sækjar (blokkbokstavar):

Adresse

Underskrift (påkrvd):

E-post:

Telefon

Dato

**Faktura skal sendast til:**

Gjeld ved fleire rekvirentar eller dersom advokat rekvirerer.

Namn (blokkbokstavar)

Adresse

Signhild Dyrkolbotn

Dyrkolbotn 119, 5994 Vikanes

Frå eigar av gbnr 246/15 og 247/1  
Sjur K. Dyrkolbotn (seljar)  
Dyrkolbotn 274 A  
5994 Vikanes

Og frå eigar av gbnr 247/10 og 247/15  
Signhild Dyrkolbotn (Kjøpar)  
Dyrkolbotn 119  
5994 Vikanes

Til Lindås kommune

Sakshandsamar: Anne Lise Molvik  
Dykkar referanse: 19/1356 – 19/17169

### **AREALOVEFØRINGSÅK**

Arealet som skal overførast, er eit samanhengande areal frå seljaren sin gard. Garden hans er ei driftseining frå lang tid tilbake, men driftseininga består av fleire gards- og bruksnummer. Arealet som skal overførast, er ein teig på 23,7 da frå gbnr 247/1, og eit tilgrensande areal på 476,4 da frå gbnr 246/15, jamfør vedlagde kart.

Vi sende varsel til naboane 01.04.2019. Vedlagt nabovarselet låg det kart som synte heile arealet, altså areal både frå gbnr 246/15 og gbnr 247/1. I april var vi ikkje merksame på at også gbnr 217/2 har ei lita grense mot gbnr 246/15. Men eigaren Rune Martin Ryland fekk identisk nabovarsel 8. juni 2019, og han skreiv då under på samtykke, slik at sakshandsaminga straks kan halde fram.

Den 23.04.2019 vart søknad om arealoverføring levert til kommunen. Vedlagt var gjenpart av nabovarsel, kvitteringsliste, og nabo-uttale frå Vegvesenet. Sistnemnde minna om at det skal søkjast særskilt dersom tiltaket gjeld utvida bruk av avkjørsla, noko som ikkje er aktuelt i denne saka.

Diverre gjorde vi ein skrivefeil i søknadsskemaet om arealoverføring. Berre gbnr 246/15 vart ført opp under punkt 1 i skemaet, og ikkje gbnr 247/1. I brev datert 06.06.2019 frå kommunen fekk vi difor beskjed om at det måte lagast ny søknad for den delen av arealet som ligg under gbnr 247/1. Det har vi no gjort, og ny søknad med kart ligg ved dette brevet. For ordens skuld har vi også nabovarsla på nytt om arealet som høyrer til gbnr 247/1, til Helge og Gunn Dyrkolbotn. Dei er medeigarar i felles utmark med grense mot teigen. Begge to har i dag kvittert for nabovarslinga, og i tillegg gjeve sitt samtykke til tiltaket, slik at sakshandsaminga straks kan halde fram. Vi forstår dykk slik at vi ikkje treng nabovarsla på nytt i høve til kommunevegen langs teigen.

Vi bed om å «sleppe unna» med eit sett av kommunale gebyr, sjølv om det no ligg føre to søknader. Grunngeving: Saka gjeld eit samanhengande areal som vert overført frå ei samla driftseining til ei anna samla driftseining. Signhild Dyrkolbotn ber om samanføyning av hennar driftseining gbnr 247/10 og 15, slik det vert føreskrive i brev frå kommunen datert 06.06.2019.

### **Bruk av areal**

Det overførte arealet skal nyttast til vidare utvikling av «leirskulegarden». Vi har frå før ein driftsbygning med geitestøl og ysteri, hest og diverse gardsaktivitetar som skuleelevar og andre gjester får vere med på i sommarhalvåret. Vi ynskjer å utvide gardsdrifta slik at vi får heilårsdrift. Vi ynskjer å ha fleire ulike sortar husdyr. Då treng vi meir areal, slik at vi kan hauste vårt eige gras

spesielt. Vi har allereie søkt om oppattgrøfting av tidlegare dyrka mark på tilleggsarealet, og om nydyrking på ein annan stad på tilleggsarealet. Teikningar til ein ny og større driftsbygning er ferdig utarbeidd og kostnadsrekna av Norsk landbruksrådgjeving.

Restarealet på 246/15 skal nyttast til stasjonsbygning og røyrgate for småkraftverk. Prosjektet har fått konsesjon. Restarealet har ei naturleg avgrensing mellom elva og gamle E39. Det er på 23 dekar, og dermed stort nok til at det i framtida også vil kunne etablerast verksemd for lokal vidareforedling av lokalt produsert energi, til dømes veksthus for produksjon av grønsaker.

Restarealet på 247/1 er nesten like stort som før, og endra bruk er ikkje planlagt. Gbnr 247/1 er det gamle hovudbruket i Dyrkolbotn, som har vore drive med sau inntil for nokre år sidan. No vert garden nytta hovudsakleg til sommarbeite for sauer og geiter, og til utleige av jakt og fiske. Leirskulen (kjøpar) har dei siste åra brukt innmarka som kulturbeite, og det nære samarbeidet vil vonleg halde fram.

Vikanes, 10. juni 2019

  
Sjur K. Dyrkolbotn

  
Signhild Dyrkolbotn

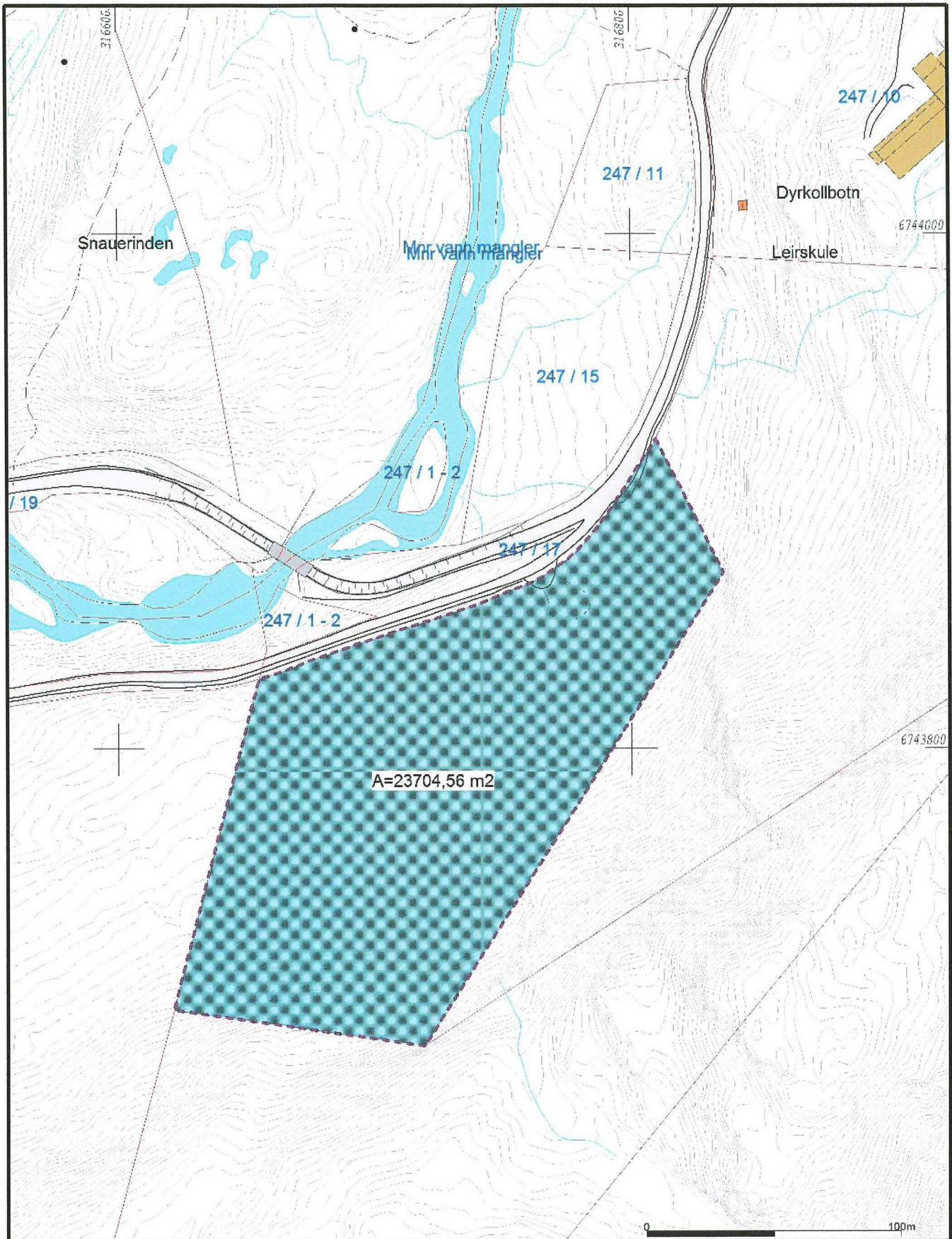

- Målte Grenser
- Registrerte Grenser
- ⋮ Udefinert grense
- ⋮ Terrengmålte grense
- ⋮ Konstruert grænsepunkt
- ⋮ Bolig
- ⋮ Bustad m/leilighet
- Våningshus
- Større bustader
- Hytte/feriehus
- Garasje/uthus
- Industri/lager
- Andre bygg

Beliggenhet og høyder må oppfattes som orienterende.  
 Koordinatsystem: UTM(EUREF89) - SONE 32 (EPSG:32632)  
 Høydesystem: (EPSG:)



Lindås kommune  
 VVA avdeling



Dato: 2019.05.31  
 Sign: SØP

Areal frå 247-1 til 247-15

Målestokk  
 1:2000

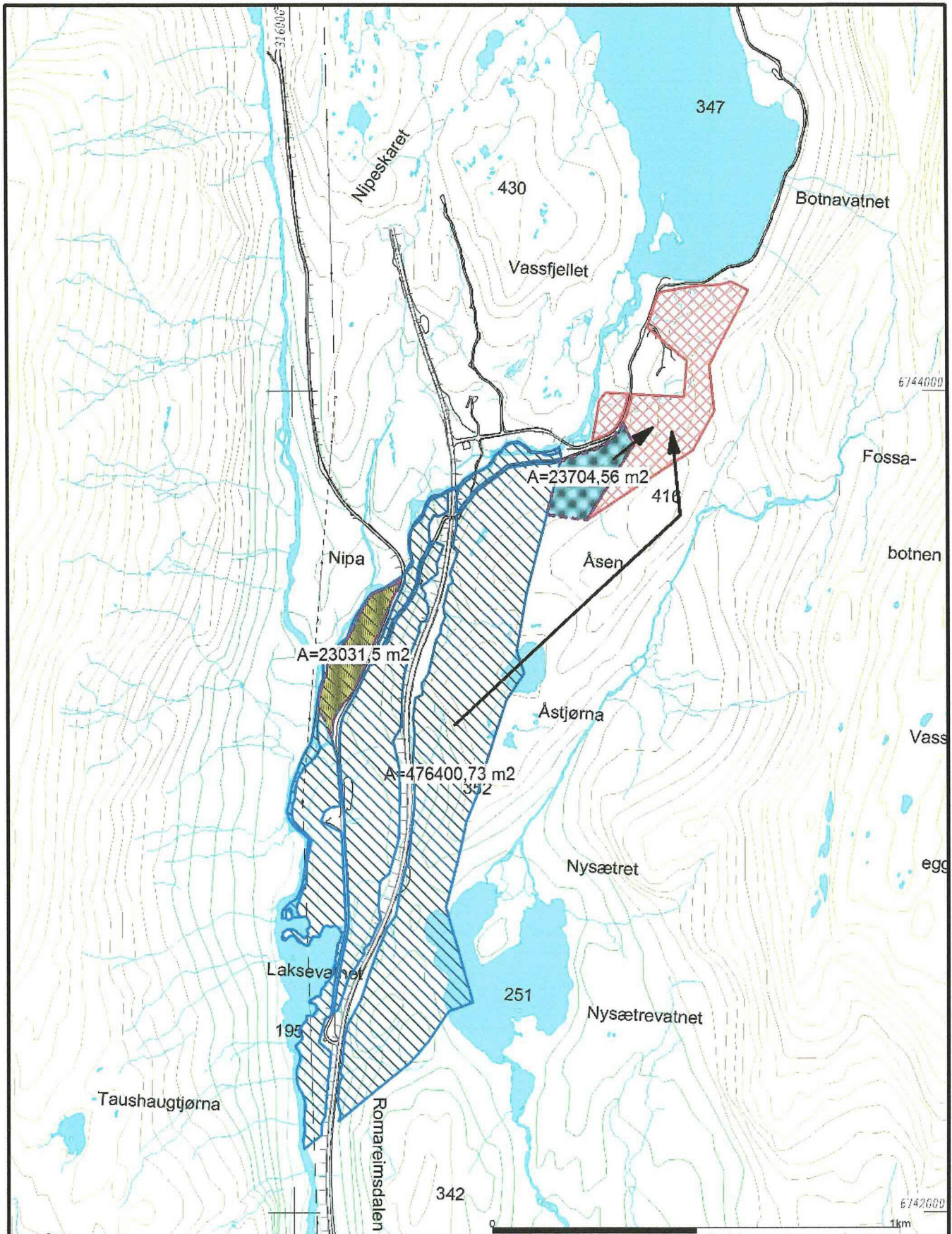

- |                          |                   |
|--------------------------|-------------------|
| — Målte Grenser          | ■ Våningshus      |
| — Registrerte Grenser    | ■ Større bustader |
| — Udefinert grenser      | ■ Hytte/feriehus  |
| — Terrengmålte grense    | ■ Garasje/uthus   |
| — Konstruert grensepunkt | ■ Industrilager   |
| — Bolig                  | ■ Andre bygg      |
| — Bustad m/leilighet     |                   |
- Beliggenhet og høyder må oppfattes som orienterende.  
 Koordinatsystem: UTM(EUREF89) - SONE 32 (EPSG:32632)  
 Høydesystem: (EPSG:)



Lindås kommune  
VVA avdeling



Dato: 2019.05.31  
 Sign: SGP

Areal frå 247-1 og 246-15 til 247-15

Målestokk  
1:12500

**Kvittering for nabovarsel skal sendast kommunen saman med søknaden**

Nabovarsel kan anten sendast som rekommandert sending, overleverast personleg mot kvittering eller sendast på e-post mot kvittering. Med kvittering for at e-posten er motteken meinst e-post frå nabo/gjenbuar som stadfester at nabovarslet er motteke. Ved personleg overlevering vil signatur gjelde som stadfesting av at varslet er motteke. Det kan g signerst på at ein gir samtykke til tiltaket.

Tiltaket gjeld							
Eigedom/ byggjestad	Gnr.	Bnr.	Festenr.	Seksjonsnr.	Bygningsnr.	Bustadnr.	Kommune
	247	1					Lindås
	Adresse				Postnr.	Poststad	
	Dyrkolbotn 274				5994	Vikanes	

Følgjande naboar har motteke eller fått rek. sending av vedlagte nabovarsel med tilhøyrande vedlegg:

Nabo-/gjenbuareigedom				Eigar/festar av nabo-/gjenbuareigedom			
Gnr.	Bnr.	Festenr.	Seksjonsnr.	Namn på eigar/festar			Dato sendt e-post
247	2			Heige Dyrkolbotn			
Adresse				Adresse			
Dyrkolbotn 273				Leikvoll 4			
Postnr.	Poststad			Postnr.	Poststad		Poststaden sitt reg.nr.
5994	Vikanes			5943	Austrheim		
Personleg kvittering for		Dato	Sign.	Personleg kvittering for		Dato	Sign.
<input checked="" type="checkbox"/> motteke varsel		10/6-19	<i>[Signature]</i>	<input checked="" type="checkbox"/> samtykke til tiltaket		10/6-19	<i>[Signature]</i>

Nabo-/gjenbuareigedom				Eigar/festar av nabo-/gjenbuareigedom			
Gnr.	Bnr.	Festenr.	Seksjonsnr.	Namn på eigar/festar			Dato sendt e-post
247	2			Gunn Håland Dyrkolbotn			
Adresse				Adresse			
Dyrkolbotn 273				Leikvoll 4			
Postnr.	Poststad			Postnr.	Poststad		Poststaden sitt reg.nr.
5994	Vikanes			5943	Austrheim		
Personleg kvittering for		Dato	Sign.	Personleg kvittering for		Dato	Sign.
<input checked="" type="checkbox"/> motteke varsel		10/6-19	<i>[Signature]</i>	<input checked="" type="checkbox"/> samtykke til tiltaket		10/6-19	<i>[Signature]</i>

Nabo-/gjenbuareigedom				Eigar/festar av nabo-/gjenbuareigedom			
Gnr.	Bnr.	Festenr.	Seksjonsnr.	Namn på eigar/festar			Dato sendt e-post
Adresse				Adresse			
Postnr.	Poststad			Postnr.	Poststad		Poststaden sitt reg.nr.
Personleg kvittering for		Dato	Sign.	Personleg kvittering for		Dato	Sign.
<input type="checkbox"/> motteke varsel				<input type="checkbox"/> samtykke til tiltaket			

Nabo-/gjenbuareigedom				Eigar/festar av nabo-/gjenbuareigedom			
Gnr.	Bnr.	Festenr.	Seksjonsnr.	Namn på eigar/festar			Dato sendt e-post
Adresse				Adresse			
Postnr.	Poststad			Postnr.	Poststad		Poststaden sitt reg.nr.
Personleg kvittering for		Dato	Sign.	Personleg kvittering for		Dato	Sign.
<input type="checkbox"/> motteke varsel				<input type="checkbox"/> samtykke til tiltaket			

Nabo-/gjenbuareigedom				Eigar/festar av nabo-/gjenbuareigedom			
Gnr.	Bnr.	Festenr.	Seksjonsnr.	Namn på eigar/festar			Dato sendt e-post
Adresse				Adresse			
Postnr.	Poststad			Postnr.	Poststad		Poststaden sitt reg.nr.
Personleg kvittering for		Dato	Sign.	Personleg kvittering for		Dato	Sign.
<input type="checkbox"/> motteke varsel				<input type="checkbox"/> samtykke til tiltaket			

Det er per dags dato innlevert rekommandert sending til ovannemnde adressatar.

Samla tal sendingar: \_\_\_\_\_ Sign. 

Vedlegg nr.  
C -

Nullstill



## Opplysningar gjeve i nabovarsel skal sendast kommunen saman med søknaden

(Gjenpart av nabovarsel)

Pbl § 21-3

Tiltak på eigedommen:						
Gnr.	Bnr.	Festenr.	Seksjonsnr.	Eigedomen si adresse	Postnr.	Poststad
247	1			Dyrkolbotn 274	5994	Vikanes
Elgar/festar				Kommune		
Sjur K. Dyrkolbotn				Lindås		

Det varslast med dette om						
<input type="checkbox"/> Nybygg	<input type="checkbox"/> Anlegg	<input type="checkbox"/> Endring av fasade	<input type="checkbox"/> Riving			
<input type="checkbox"/> Påbygg/tilbygg	<input type="checkbox"/> Skilt/reklame	<input type="checkbox"/> Innhegning mot veg	<input type="checkbox"/> Bruksendring			
<input type="checkbox"/> Mellombels bygning, konstruksjon eller anlegg	<input type="checkbox"/> Antennesystem	<input checked="" type="checkbox"/> Oppretting/ending av matrikkeleining (eigedomsdeling) eller bortfeste	<input type="checkbox"/> Anna			
Dispensasjon etter plan- og bygningslova kapittel 19						
<input type="checkbox"/> Plan- og bygningslova med forskrifter	<input type="checkbox"/> Kommunale vedtekter	<input type="checkbox"/> Arealplanar	<input type="checkbox"/> Veglova	Vedlegg nr. B -		

Arealdisponering			
Set kryss for gjeldande plan			
<input type="checkbox"/> Arealdel av kommuneplan	<input type="checkbox"/> Reguleringsplan	<input type="checkbox"/> Utbyggingsplan	
Namn på plan			

Beskriv nærare kva nabovarslet gjeld	
Arealoverføring av 23,7 dekar frå gbnr 247/1 til gbnr 247/10,15	
Vedlegg nr. Q -	

Spørsmål som gjeld nabovarsel skal rettast til			
Føretak/tiltakshavar			
Sjur K. Dyrkolbotn			
Kontaktperson, namn	E-post	Telefon	Mobil
Sjur K. Dyrkolbotn	sjur.dyrkolbotn@gmail.com		99260418
Søknaden finst på heimeside: (ikkje obligatorisk)			

Merknader skal sendast til			
Eventuelle merknader skal vere mottokne innan 2 veker etter at dette varslat er sendt. Ansvarleg søkjar/tiltakshavar skal saman med søknad sende innkomne merknader og gjere greie for ev. endringar.			
Namn		Postadresse	
Sjur K. Dyrkolbotn		Dyrkolbotn 274A	
Postnr.	Poststad	E-post	
5994	Vikanes	sjur.dyrkolbotn@gmail.com	

Vedlegg	Beskriving av vedlegg	Gruppe	Nr. frå - til	Ikkje relevant
	Dispensasjonssøknad/vedtak	B	—	<input checked="" type="checkbox"/>
	Situasjonsplan	D	1 — 2	<input type="checkbox"/>
	Teikningar snitt, fasade	E	—	<input checked="" type="checkbox"/>
	Andre vedlegg	Q	—	<input checked="" type="checkbox"/>

Underskrift		
Tilsvarande opplysningar med vedlegg er sendt i nabovarsel til naboar og gjenbuarar som er berørte. Kvittering for nabovarsel viser mottakarar av nabovarslet.		
Stad	Dato	Underskrift ansvarleg søkjar eller tiltakshavar
Dyrkolbotn	10.06.19	Sjur K. Dyrkolbotn
		Gjenta med blokkbokstavar
		Sjur K. Dyrkolbotn



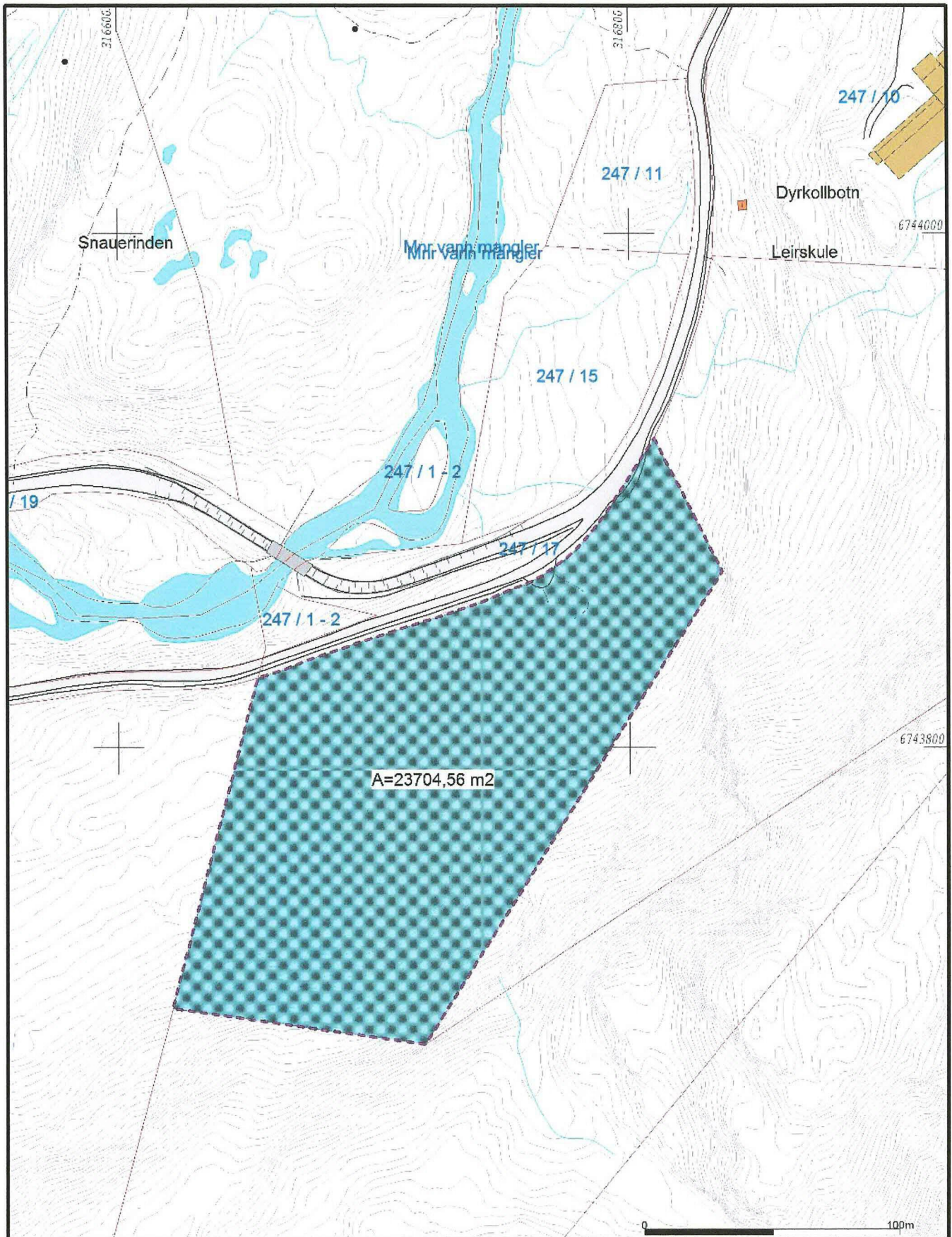

- Målte Grenser
- Registrerte Grenser
- Udefinert grense
- Terrengmålte grense
- Konstruert grensepunkt
- Bolig
- Bustad m/leilighet
- Våningshus
- Større bustader
- Hytte/feriehus
- Garasje/uthus
- Industrilager
- Andre bygg



Lindås kommune  
VVA avdeling



Beliggenhet og høyder må oppfattes som orienterende.  
Koordinatsystem: UTM(EUREF89) - SONE 32 (EPSG:32632)  
Høydesystem: (EPSG:)

Dato: 2019.05.31  
Sjikt: SUP

Areal frå 247-1 til 247-15

Målestokk  
1:2000

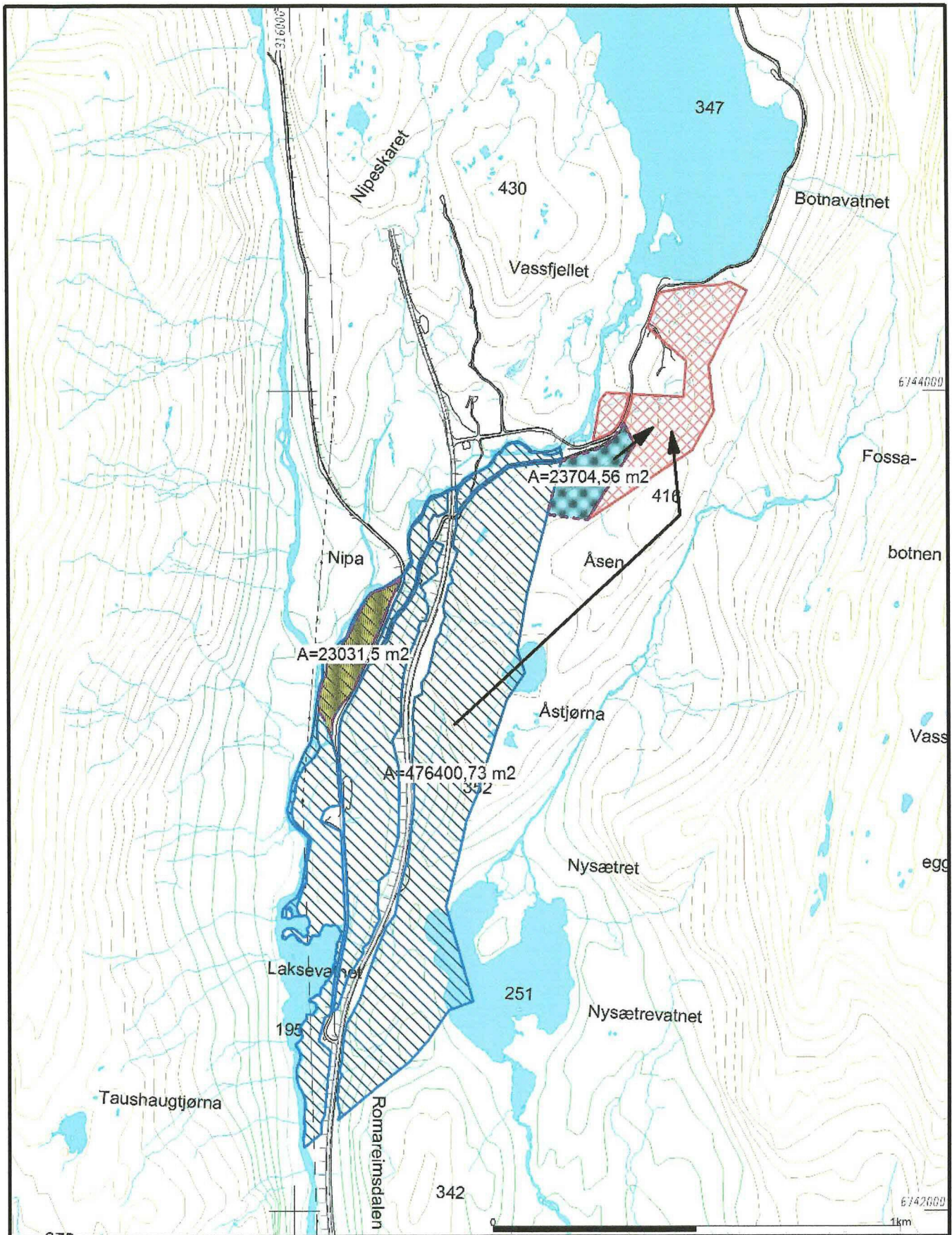

- Målte Grenser
  - Registrerte Grenser
  - Udefinert grenser
  - Terrengmålte grense
  - Konstruert grensepunkt
  - Bolig
  - Bustad m/leilighet
  - Våningshus
  - Større bustader
  - Hytte/feriehus
  - Garasje/uthus
  - Industrilager
  - Andre bygg
- Beliggenhet og høyder må oppfattes som orienterende.  
 Koordinatsystem: UTM(EUREF89) - SONE 32 (EPSG:32632)  
 Høydesystem: (EPSG:)



Lindås kommune  
VVA avdeling



Dato: 2019.05.31  
Sjikt: 80P

Areal frå 247-1 og 246-15 til 247-15

Målestokk  
1:12500

**Subject:** Samanføyning

**From:** Dyrkolbotn Fjellstove og Leirskole <post@dyrkolbotn.com>

**Date:** 11.06.2019, 11:23

**To:** Postmottak Lindås <postmottak@lindas.kommune.no>, Tommy Veland  
<TVE@lindas.kommune.no>

Til Lindås kommune  
v/Tommy Veland

Eg søkjer om samanføyning av gbnr 247/10 og 247/15 i Lindås kommune. Eg er heimelshavar til begge, og panteheftelse skal vere likt.

Denne førespurnaden kjem som ein del av sak om arealoverføring, jamfør møte 31. mai 2019 og brev frå byggesaksavdelinga v/Anne Lise Molvik datert 06. juni 2019.

Treng eg å fylle ut skjema, eller er dnne eposten ei god nok førespurnad?

Venleg helsing

Sighild Dyrkolbotn

Understrukne skjema vert levert på rådhuset 11/6-19  
Sighild Dyrkolbotn

**Subject:** Takk for e-posten din!

**From:** Postmottak Lindås <Postmottak@lindas.kommune.no>

**Date:** 11.06.2019, 11:23

**To:** Dyrkolbotn Fjellstove og Leirskole <post@dyrkolbotn.com>

Dette svaret er ei stadfesting på at [postmottak@lindas.kommune.no](mailto:postmottak@lindas.kommune.no) har mottatt ein e-post frå deg. Alle spørsmål og innspel, som er underlagt det offentlege si plikt til journalføring, vert journalført og formidla til rett sakshandsamar. Tida det tar å sakshandsame kan variere frå sak til sak. Skal du dele sensitive personopplysningar? Ikkje del desse på e-post, bruk heller telefon eller ordinær postsending.

We confirm the receipt of your e-mail to [postmottak@lindas.kommune.no](mailto:postmottak@lindas.kommune.no). Your e-mail will be forwarded to the back office and answered as soon as possible. We strongly recommend that you call us or send a letter, rather than e-mail, when you need to share sensitive personal information with the municipality. We will not respond to advertisement, newsletters and other bulk distribution.

Med venleg helsing/Kind regards,

**Postmottak**  
Kvernhusmyrane 20  
5914 Isdalstø  
Tlf: 56 37 50 00  
[www.lindas.kommune.no](http://www.lindas.kommune.no)

— image001.jpg —



— Attachments: —

image001.jpg

2,4 KB