

Vedlegg 1

Grundlag og Peder Dale, grunn 119, br.nr. 12

24.10.2012



|                |                |
|----------------|----------------|
| LINDÅS KOMMUNE |                |
| Klassering     | 119/12         |
| 13. 11. 2012   |                |
| Ark. saknr.    | 2012/2231      |
| Saksh.         | Tilgås. saknr. |

Målestokk: 1:5 000

Vedlegg 2

Grunnkavleg og Peder Dale, gnr. 119, br.nr. 12

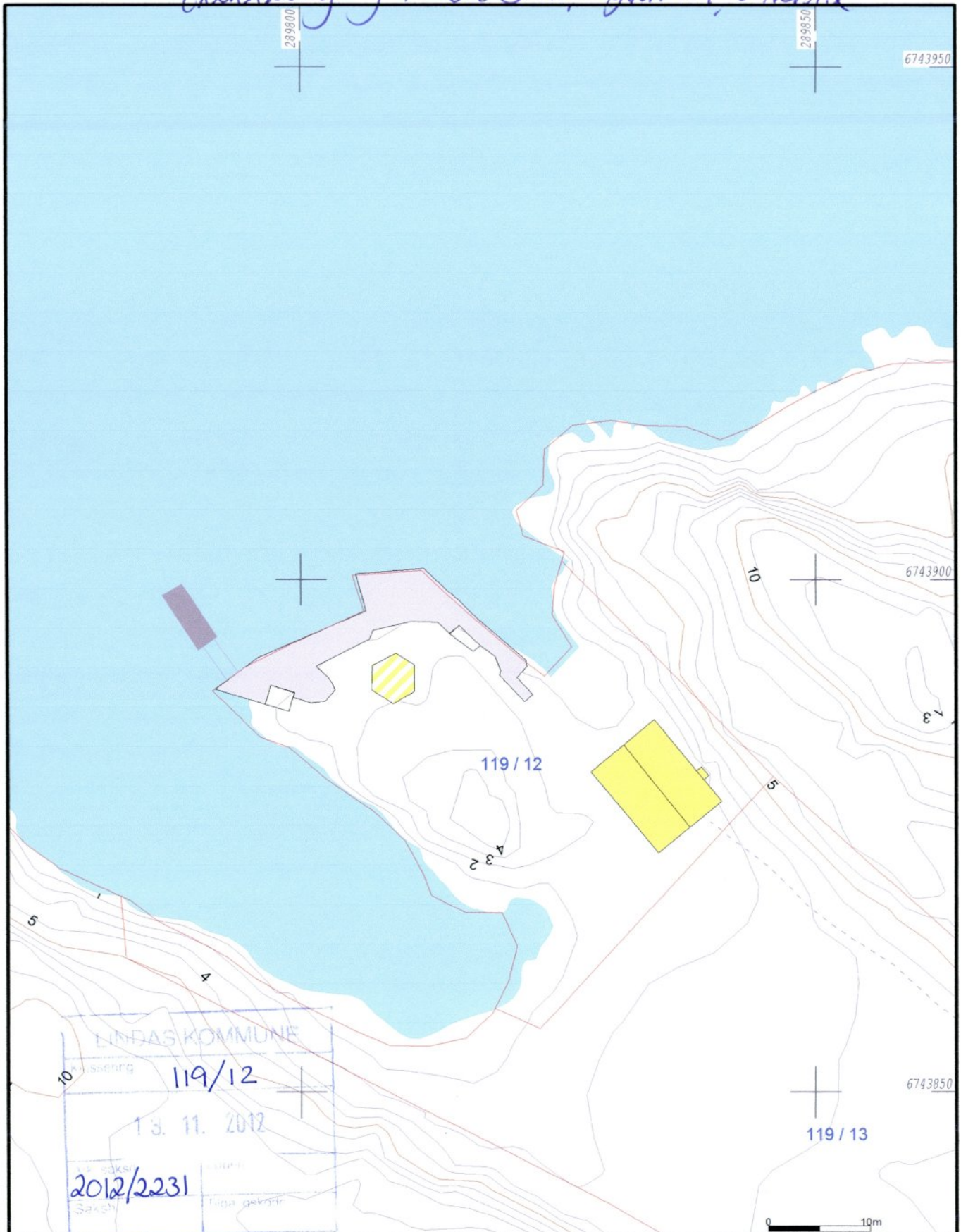

- Målte Grenser
- Registrerte Grenser
- Udefinert grenser
- Terrengmålte grense
- Konstruert grensepunkt
- Bolig
- Bustad m/leilighet
- Våningshus
- Større bustader
- Hytte/feriehus
- Garasje/uthus
- Industri/lager
- Andre bygg

Beliggenhet og høyder må oppfattes som orienterende.



Lindås kommune  
Geodata avdeling

Dato: 2012.11.07

Sign: tvi



Målestokk  
1:500



# Vedlegg 3

«Jarlsberg», g.nr. 119, br.nr.12 i Lindås kommune.



|                |                |
|----------------|----------------|
| LINDÅS KOMMUNE |                |
| Klassifisering | 119/12         |
| 18. 11. 2012   |                |
| Ark. saksnr.   | 2012/2231      |
| Saksh.         | Fig. i. gskode |

Vedlegg 4

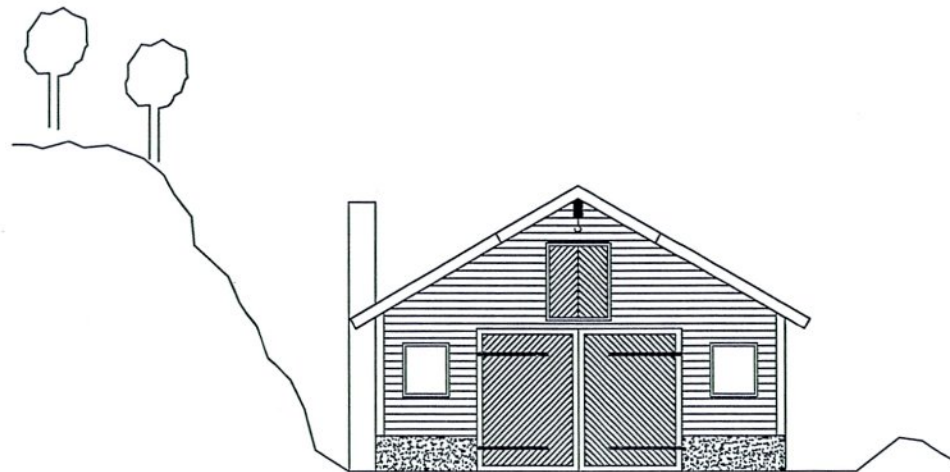

Nord / sjø

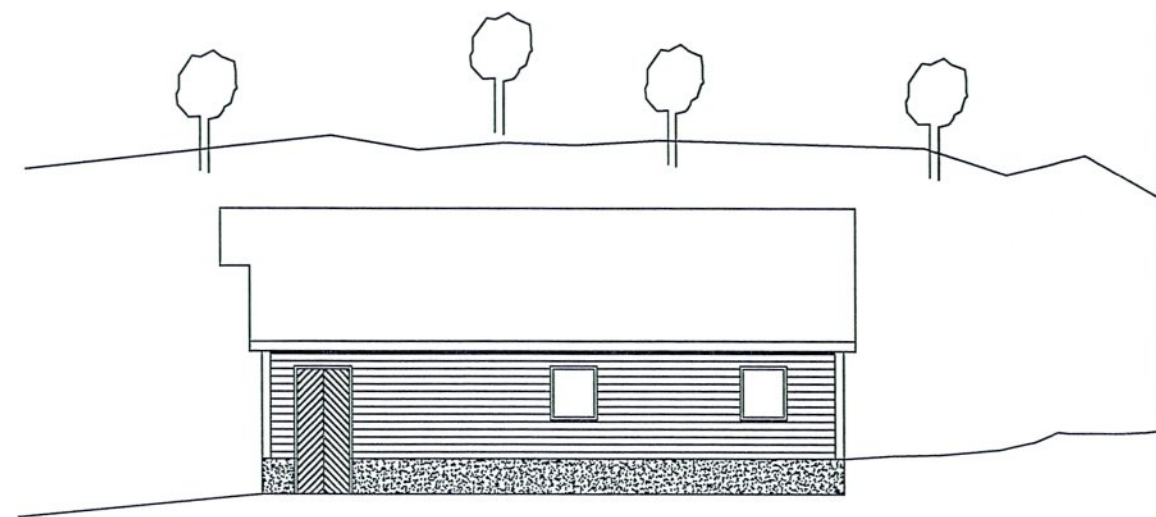

Vest

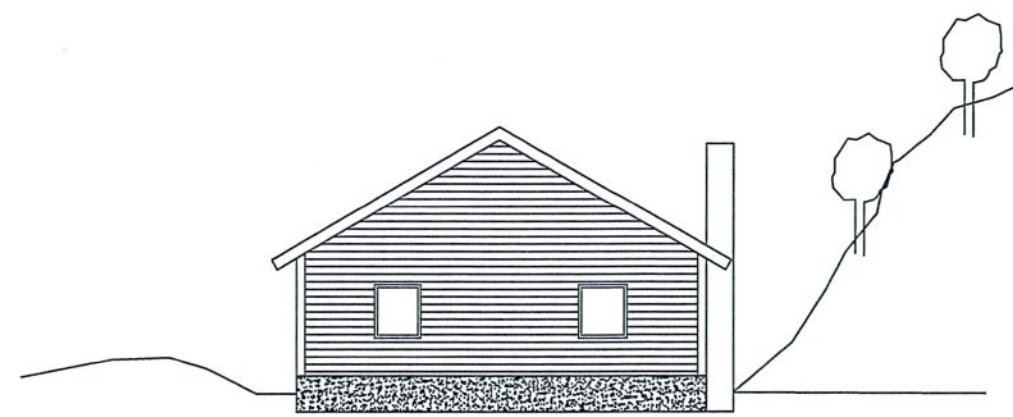

Sør

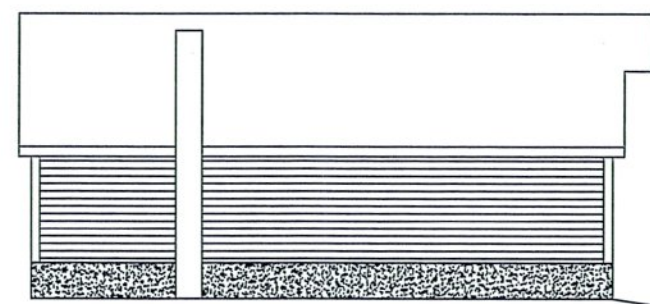

Øst

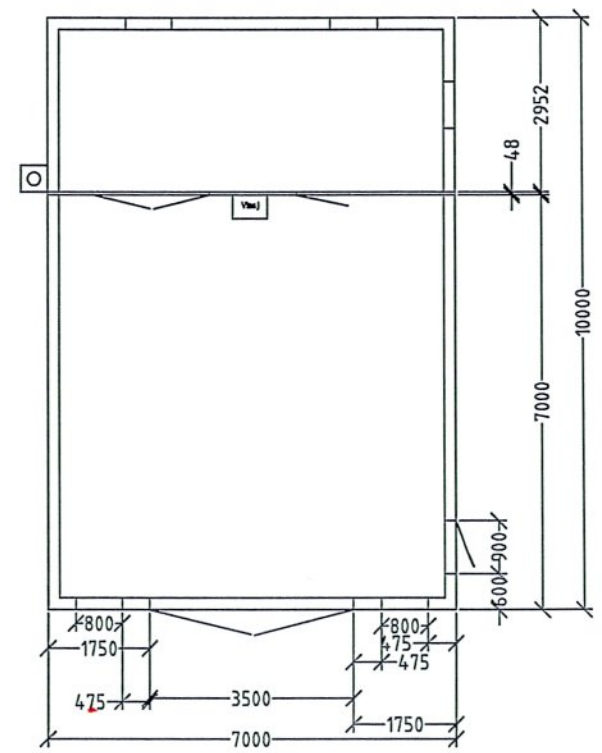

PLAN

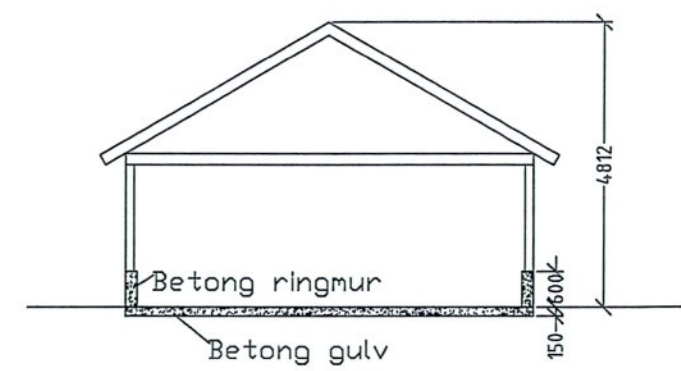

Snitt

Gunnlaug og Peder Dale  
gmn 119, brnr. 12

|                        |               |
|------------------------|---------------|
| LINDAS KOMMUNE         |               |
| Klassering 119/12      |               |
| 13. 11. 2012           |               |
| Ark. saksnr. 2012/2231 | 1. utgave     |
| Saksnr.                | Filpa. gskode |