

Vedlegg nr.
C - 1

C-1



Opplysninger gitt i nabovarsel sendes kommunen sammen med søknaden

(Gjenpart av nabovarsel)

Pbl § 21-3

Tiltak på eiendommen:						
Gnr.	Bnr.	Festenr.	Seksjonsnr.	Eiendommens adresse	Postnr.	Poststed
185	130			JUVIKSTØLEN 51	5914	ISDALSTØ
Eier/fester				Kommune		
ANDERS KJELLSTADLI				LINDÅS KOMMUNE		

Det varsles herved om						
<input checked="" type="checkbox"/> Nybygg	<input type="checkbox"/> Anlegg	<input type="checkbox"/> Endring av fasade	<input type="checkbox"/> Riving			
<input type="checkbox"/> Påbygg/tilbygg	<input type="checkbox"/> Skilt/reklame	<input type="checkbox"/> Innhegning mot veg	<input type="checkbox"/> Bruksendring			
<input type="checkbox"/> Midlertidig bygning, konstruksjon eller anlegg	<input type="checkbox"/> Antennesystem	<input type="checkbox"/> Oppretting/ending av matrikkelenhet (eiendomsdeling) eller bortfeste	<input type="checkbox"/> Annet			
Dispensasjon etter plan- og bygningsloven kapittel 19						
<input type="checkbox"/> Plan- og bygningsloven med forskrifter	<input type="checkbox"/> Kommunale vedtekter	<input type="checkbox"/> Arealplaner	<input type="checkbox"/> Vegloven	Vedlegg nr. B -		

Arealdisponering		
Sett kryss for gjeldende plan		
<input type="checkbox"/> Arealdel av kommuneplan	<input checked="" type="checkbox"/> Reguleringsplan	<input type="checkbox"/> Bebyggelsesplan
Navn på plan		
JUVIKSTØLEN		

Beskriv nærmere hva nabovarslet gjelder	
<p>1. RIVING AV NÅV. GARASJE</p> <p>2. NYE VEGMURER + NY GARASJE m/ BOD</p>	
Vedlegg nr. Q -	

Spørsmål vedrørende nabovarsel rettes til			
Foretak/tiltakshaver			
ANDERS KJELLSTADLI			
Kontaktperson, navn	E-post	Telefon	Mobil
ANDERS KJELLSTADLI	anderskjellstadli@outlook.com	56 35 20 38	95071616
Søknaden kan ses på hjemmeside: (ikke obligatorisk):			

Merknader sendes til			
Eventuelle merknader skal være mottatt innen 2 uker etter at dette varsel er sendt. Ansvarlig søker/tiltakshaver skal sammen med søknad sende innkomne merknader og redegjøre for ev. endringer.			
Navn	Postadresse		
ANDERS KJELLSTADLI	JUVIKSTØLEN 51		
Postnr. Poststed	E-post		
5914 ISDALSTØ	anderskjellstadli@outlook.com		

Følgende vedlegg er sendt med nabovarselet			
Beskrivelse av vedlegg	Gruppe	Nr. fra - til	Ikke relevant
Dispensasjonssøknad/vedtak	B	—	<input checked="" type="checkbox"/>
Situasjonsplan	D	1 — 1	<input type="checkbox"/>
Tegninger snitt, fasade	E	1 — 1	<input type="checkbox"/>
Andre vedlegg	Q	—	<input checked="" type="checkbox"/>

Underskrift		
Tilsvarende opplysninger med vedlegg er sendt i nabovarsel til berørte naboer og gjenboere. Mottagere av nabovarsel fremgår av kvittering for nabovarsel.		
Sted	Dato	Underskrift ansvarlig søker eller tiltakshaver
KNARVIK	21.05.2019	Anders Kjellstadli
		Gjentas med blokkbokstaver
		ANDERS KJELLSTADLI

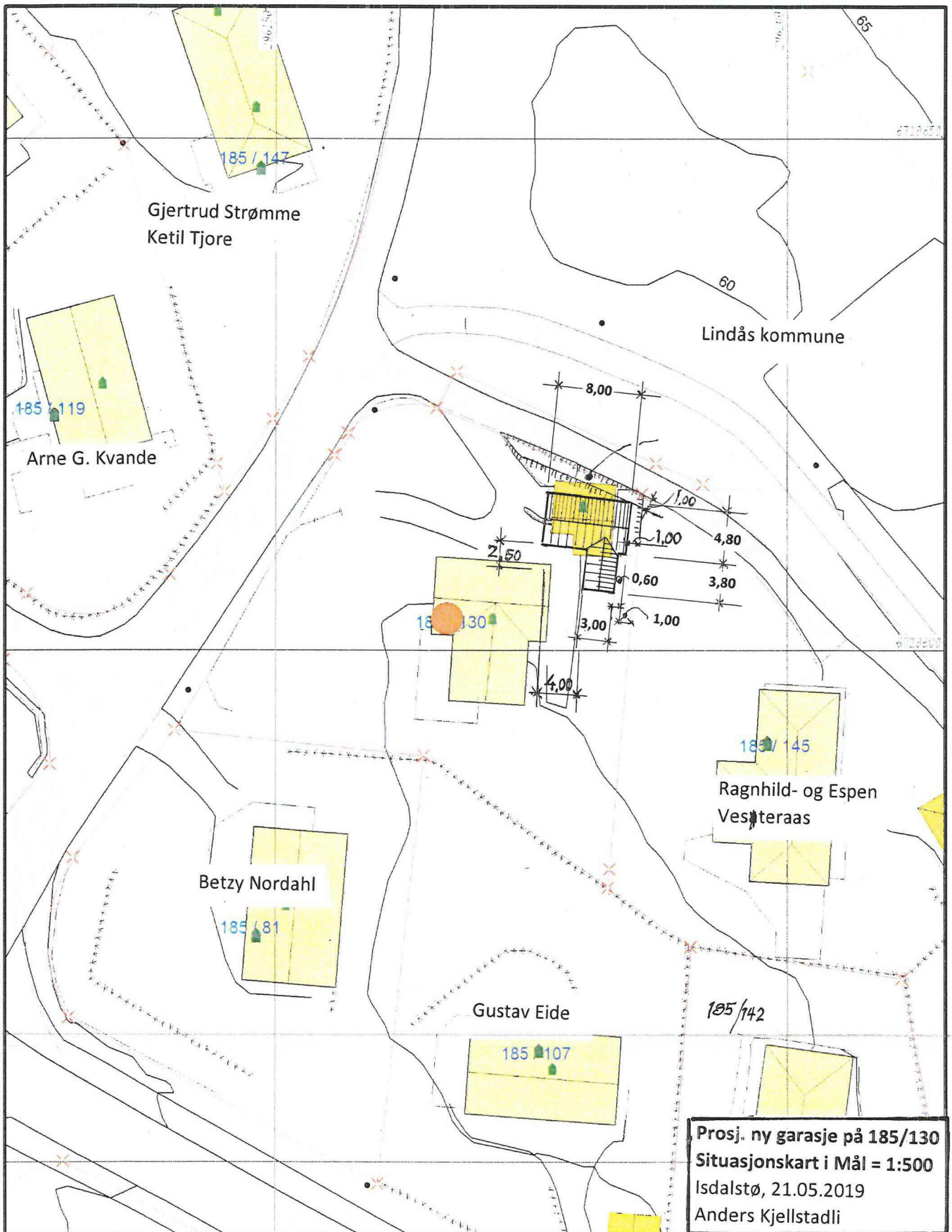

Prosj. ny garasje på 185/130
Situasjonskart i Mål = 1:500
 Isdalstø, 21.05.2019
 Anders Kjellstadli

Malte Grenser	Vaningshus
Registrerte Grenser	Større bustader
Udefinert grenser	Hytter/feriehus
Terrengmalte grense	Garasje/uthus
Konstruert grensepunkt	Industri/lager
Bolig	Andre bygg
Bustad m/leignet	

Beliggenhet og høyder må oppfattes som orienterende.
 Koordinatsystem: UTM/EUREF39 - SONE 32 (EPSG 32632)
 Høydesystem (EPSG)



Lindås kommune
 Geodataavdeling



Dato: 2019.05.21
 1:500

Gnr 185 bnr 130

Målestokk:
 1:500



Fasade mot VEST

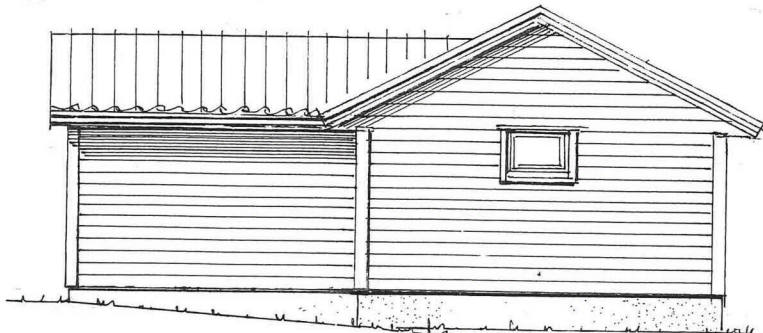

Fasade mot ØST

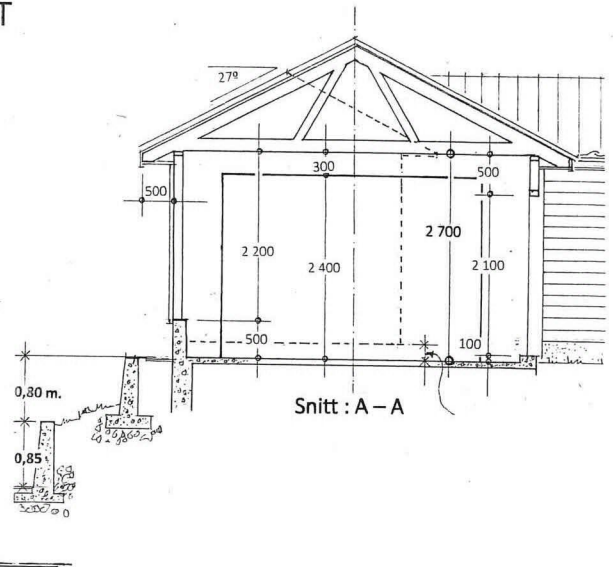

Snitt : A - A

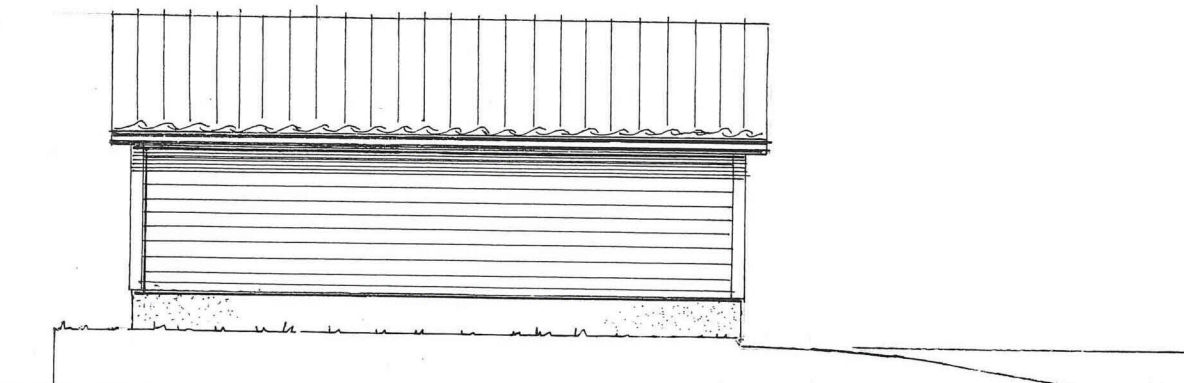

Fasade mot NORD

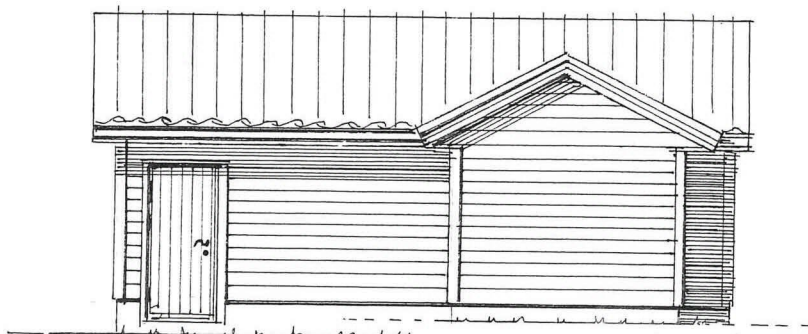

Fasade mot SYD

Prosj. garasje på Juvikstølen 51, 5914 Isdalstø
Gnr. 185, bnr. 130 i Lindås kommune
Fasader i Mål = 1 : 100 , Isdalstø, 21.05.2019 ;Anders Kjellstadli
Isdalstø, 21.05.2019 ;Anders Kjellstadli

Kvittering for nabovarsel sendes kommunen sammen med søknaden

Nabovarsel kan enten sendes som rekommandert sending, overleveres personlig mot kvittering eller sendes på e-post mot kvittering. Med kvittering for mottatt e-post menes en e-post fra nabo/gjenboer som bekrefter å ha mottatt nabovarslet. Ved personlig overlevering vil signatur gjelde som bekreftelse på at varslet er mottatt. Det kan også signeres på at man gir samtykke til tiltaket.

Tiltaket gjelder							
Eiendom/ byggsted	Gnr.	Bnr.	Festenr.	Seksjonsnr.	Bygningsnr.	Bolignr.	Kommune
	185	130					LINDÅS KOMMUNE
	Adresse				Postnr.	Poststed	
	JUVIKSTØLEN 51				5914	ISDALSTØ	

Følgende naboer har mottatt eller fått rek. sending av vedlagte nabovarsel med tilhørende vedlegg:

Nabo-/gjenboereiendom				Eier/fester av nabo-/gjenboereiendom			
Gnr.	Bnr.	Festenr.	Seksjonsnr.	Eiers/festers navn		Dato sendt e-post	
185	81			BETZY NORDAHL			
Adresse				Adresse		Kvittering vedlegges	
JUVIKSTØLEN 49				JUVIKSTØLEN 49			
Postnr.	Poststed			Postnr.	Poststed	Poststedets reg.nr.	
5916	ISDALSTØ			5916	ISDALSTØ		
Personlig kvittering for		Dato	Sign.	Personlig kvittering for		Dato	Sign.
<input checked="" type="checkbox"/> mottatt varsel		26/5-19	<i>B Nordahl</i>	<input type="checkbox"/> samtykke til tiltaket			

Nabo-/gjenboereiendom				Eier/fester av nabo-/gjenboereiendom			
Gnr.	Bnr.	Festenr.	Seksjonsnr.	Eiers/festers navn		Dato sendt e-post	
185	107			GUSTAV EIDE			
Adresse				Adresse		Kvittering vedlegges	
JUVIKSTØLEN 47				JUVIKSTØLEN 47			
Postnr.	Poststed			Postnr.	Poststed	Poststedets reg.nr.	
5916	ISDALSTØ			5916	ISDALSTØ		
Personlig kvittering for		Dato	Sign.	Personlig kvittering for		Dato	Sign.
<input checked="" type="checkbox"/> mottatt varsel		26/5-19	<i>Gustav Eide</i>	<input type="checkbox"/> samtykke til tiltaket			

Nabo-/gjenboereiendom				Eier/fester av nabo-/gjenboereiendom			
Gnr.	Bnr.	Festenr.	Seksjonsnr.	Eiers/festers navn		Dato sendt e-post	
185	116			LINDÅS KOMMUNE			
Adresse				Adresse		Kvittering vedlegges	
JUVIKSTØLEN				FELLES POSTMOTTAK, KVERNHUSMYRANE 20			
Postnr.	Poststed			Postnr.	Poststed	Poststedets reg.nr.	
5916	ISDALSTØ			5916	ISDALSTØ		
Personlig kvittering for		Dato	Sign.	Personlig kvittering for		Dato	Sign.
<input checked="" type="checkbox"/> mottatt varsel		31/5-19	<i>Arang Langland</i>	<input type="checkbox"/> samtykke til tiltaket			

Nabo-/gjenboereiendom				Eier/fester av nabo-/gjenboereiendom			
Gnr.	Bnr.	Festenr.	Seksjonsnr.	Eiers/festers navn		Dato sendt e-post	
185	119			ARNE GEORG KVARNE			
Adresse				Adresse		Kvittering vedlegges	
JUVIKSTØLEN 50				JUVIKSTØLEN 50			
Postnr.	Poststed			Postnr.	Poststed	Poststedets reg.nr.	
5916	ISDALSTØ			5916	ISDALSTØ		
Personlig kvittering for		Dato	Sign.	Personlig kvittering for		Dato	Sign.
<input checked="" type="checkbox"/> mottatt varsel		26.5.19	<i>A.G. Kvarne</i>	<input type="checkbox"/> samtykke til tiltaket			

Nabo-/gjenboereiendom				Eier/fester av nabo-/gjenboereiendom			
Gnr.	Bnr.	Festenr.	Seksjonsnr.	Eiers/festers navn		Dato sendt e-post	
185	145			RAGNHILD - og ESPEN VESTERAAS			
Adresse				Adresse		Kvittering vedlegges	
JUVIKSTØLEN 53				JUVIKSTØLEN 53			
Postnr.	Poststed			Postnr.	Poststed	Poststedets reg.nr.	
5916	ISDALSTØ			5916	ISDALSTØ		
Personlig kvittering for		Dato	Sign.	Personlig kvittering for		Dato	Sign.
<input checked="" type="checkbox"/> mottatt varsel		26/5-19	<i>Ragnild</i>	<input type="checkbox"/> samtykke til tiltaket			

Det er per dags dato innlevert rekommandert sending til ovennevnte adressater.

Samlet antall sendinger: 7

Sign.

Anders Kjellstede

Kvittering for nabovarsel sendes kommunen sammen med søknaden

Nabovarsel kan enten sendes som rekommandert sending, overleveres personlig mot kvittering eller sendes på e-post mot kvittering. Med kvittering for mottatt e-post menes en e-post fra nabo/gjenboer som bekrefter å ha mottatt nabovarslet. Ved personlig overlevering vil signatur gjelde som bekreftelse på at varslet er mottatt. Det kan også signeres på at man gir samtykke til tiltaket.

Tiltaket gjelder							
Eiendom/ byggested	Gnr.	Bnr.	Festenr.	Seksjonsnr.	Bygningsnr.	Bolignr.	Kommune
	185	130					LINDÅS KOMMUNE
	Adresse				Postnr.	Poststed	
	JUVIKSTØLEN 51				5914	ISDALSTØ	

Følgende naboer har mottatt eller fått rek. sending av vedlagte nabovarsel med tilhørende vedlegg:

Nabo-/gjenboereiendom				Eier/fester av nabo-/gjenboereiendom			
Gnr.	Bnr.	Festenr.	Seksjonsnr.	Eiers/festers navn		Dato sendt e-post	
185	147			GJERTRUD STRØMME			
Adresse				Adresse		Kvittering vedlegges	
JUVIKSTØLEN 52				JUVIKSTØLEN 52			
Postnr.	Poststed			Postnr.	Poststed		Poststedets reg.nr.
5916	ISDALSTØ			5916	ISDALSTØ		
Personlig kvittering for	Dato	Sign.		Personlig kvittering for	Dato	Sign.	
<input checked="" type="checkbox"/> mottatt varsel	26/5-19	Gertrud Strømme		<input checked="" type="checkbox"/> samtykke til tiltaket	26/5-19	Gertrud Strømme	

Nabo-/gjenboereiendom				Eier/fester av nabo-/gjenboereiendom			
Gnr.	Bnr.	Festenr.	Seksjonsnr.	Eiers/festers navn		Dato sendt e-post	
185	147			KETIL TJORE			
Adresse				Adresse		Kvittering vedlegges	
JUVIKSTØLEN 52				JUVIKSTØLEN 52			
Postnr.	Poststed			Postnr.	Poststed		Poststedets reg.nr.
5916	ISDALSTØ			5916	ISDALSTØ		
Personlig kvittering for	Dato	Sign.		Personlig kvittering for	Dato	Sign.	
<input checked="" type="checkbox"/> mottatt varsel	26/5-2019	Ketil Tjore		<input checked="" type="checkbox"/> samtykke til tiltaket	26/5-19	Ketil Tjore	

Nabo-/gjenboereiendom				Eier/fester av nabo-/gjenboereiendom			
Gnr.	Bnr.	Festenr.	Seksjonsnr.	Eiers/festers navn		Dato sendt e-post	
Adresse				Adresse		Kvittering vedlegges	
Postnr.	Poststed			Postnr.	Poststed		Poststedets reg.nr.
Personlig kvittering for	Dato	Sign.		Personlig kvittering for	Dato	Sign.	
<input type="checkbox"/> mottatt varsel				<input type="checkbox"/> samtykke til tiltaket			

Nabo-/gjenboereiendom				Eier/fester av nabo-/gjenboereiendom			
Gnr.	Bnr.	Festenr.	Seksjonsnr.	Eiers/festers navn		Dato sendt e-post	
Adresse				Adresse		Kvittering vedlegges	
Postnr.	Poststed			Postnr.	Poststed		Poststedets reg.nr.
Personlig kvittering for	Dato	Sign.		Personlig kvittering for	Dato	Sign.	
<input type="checkbox"/> mottatt varsel				<input type="checkbox"/> samtykke til tiltaket			

Nabo-/gjenboereiendom				Eier/fester av nabo-/gjenboereiendom			
Gnr.	Bnr.	Festenr.	Seksjonsnr.	Eiers/festers navn		Dato sendt e-post	
Adresse				Adresse		Kvittering vedlegges	
Postnr.	Poststed			Postnr.	Poststed		Poststedets reg.nr.
Personlig kvittering for	Dato	Sign.		Personlig kvittering for	Dato	Sign.	
<input type="checkbox"/> mottatt varsel				<input type="checkbox"/> samtykke til tiltaket			

Det er per dags dato innlevert rekommandert sending til ovennevnte adressater.

Samlet antall sendinger: 7

Sign.

Anders Kjellstadi



Naboliste for 185 / 130

Komm.	Matrikelnr	Rolle	Status	Eier	Bruksenhet	Adresse	Andel
1263	185 / 81	H		NORDAHL BETZY		JUVIKSTØLEN 49 5916 ISDALSTØ	1 / 1
1263	185 / 107	H		EIDE GUSTAV		JUVIKSTØLEN 47 5916 ISDALSTØ	1 / 1
1263	185 / 116	H		LINDÅS KOMMUNE		Felles postmottak Kvernhusmyrane 20 5914 ISDALSTØ	1 / 1
1263	185 / 119	H		KVANDE ARNE GEORG		JUVIKSTØLEN 50 5916 ISDALSTØ	1 / 1
1263	185 / 145	H		VESTERAAS ESPEN		JUVIKSTØLEN 53 5916 ISDALSTØ	1 / 2
		H		VESTERAAS RAGNHILD		JUVIKSTØLEN 53 5916 ISDALSTØ	1 / 2
1263	185 / 147	H		STRØMME GJERTRUD		JUVIKSTØLEN 52 5916 ISDALSTØ	1 / 2
		H		TJORE KETIL		JUVIKSTØLEN 52 5916 ISDALSTØ	1 / 2



C-4

MERKNADER til NABOVARSLING
Gnr. 185 , Bnr. 130 . Juvikstølen 51

Det er etter 14 dagers frist - **IKKE** mottatt
noen merknader fra naboer , som er varslet
med dokumenter , lik vedlegg : C-2 - og i flg.
naboliste fra Lindås kommune.

Isdalstø , 07. 06. 2019

Anders Kjellstadli

Anders Kjellstadli
Eigar av 185 / 130 i Lindås kommune