

Vedlegg nr.
C - 1



Opplysninger gitt i nabovarsel sendes kommunen sammen med søknaden

(Gjenpart av nabovarsel)

plan- og bygningsloven av 27. juni 2008 nr. 71 § 21-3

Tiltak på eiendommen:						
Gnr.	Bnr.	Festenr.	Seksjonsnr.	Eiendommens adresse	Postnr.	Poststed
185	317		7	Øykjetona 20	5916	ISDALSTØ
Eier/fester				Kommune		
Steinar Molland				LINDÅS KOMMUNE		

Det varsles herved om

<input type="checkbox"/> Nybygg	<input type="checkbox"/> Anlegg	<input type="checkbox"/> Endring av fasade	<input type="checkbox"/> Riving
<input checked="" type="checkbox"/> Påbygg/tilbygg	<input type="checkbox"/> Skilt/reklame	<input type="checkbox"/> Innhegning mot veg	<input type="checkbox"/> Bruksendring
<input type="checkbox"/> Midlertidig bygning, konstruksjon eller anlegg	<input type="checkbox"/> Antennesystem	<input type="checkbox"/> Oppretting/endring av matrikkelenhet (eiendomsdeling) eller bortfeste	<input type="checkbox"/> Annet

Dispensasjon etter plan- og bygningsloven kapittel 19

<input type="checkbox"/> Plan- og bygningsloven med forskrifter	<input type="checkbox"/> Kommunale vedtekter	<input checked="" type="checkbox"/> Arealplaner	<input type="checkbox"/> Vegloven
---	--	---	-----------------------------------

Vedlegg nr.
B - 1

Arealdisponering

Sett kryss for gjeldende plan

<input type="checkbox"/> Arealdel av kommuneplan	<input type="checkbox"/> Reguleringsplan	<input checked="" type="checkbox"/> Bebyggelsesplan
--	--	---

Navn på plan
Bebyggelsesplan, Juvikstølen, Felt 10A, Del av gnr 185 bnr. 280

Beskriv nærmere hva nabovarslet gjelder

Nabovarslet gjelder søknad om tilbygg til endehus i rekke. Det søkes dispensasjon fra bebyggelsesplan vedr. byggegrense i plankart.

Vedlegg nr.
Q -

Spørsmål vedrørende nabovarsel rettes til

Foretak/tiltakshaver
Steinar Molland

Kontaktperson, navn Steinar Molland	E-post	Telefon	Mobil
--	--------	---------	-------

Søknaden kan ses på hjemmeside:
(ikke-obligatorisk) www.

Merknader sendes til

Eventuelle merknader skal være mottatt innen 2 uker etter at dette varsel er sendt.
Ansvarlig søker/tiltakshaver skal sammen med søknad sende innkomne merknader og redegjøre for ev. endringer.

Navn Steinar Molland	Postadresse Øykjetona 20
Postnr. Poststed 5916 Isdalstø	E-post

Følgende vedlegg er sendt med nabovarslet

Beskrivelse av vedlegg	Gruppe	Nr. fra - til	Ikke relevant
Dispensasjonssøknad/vedtak	B	1 - 1	<input type="checkbox"/>
Situasjonsplan	D	1 - 1	<input type="checkbox"/>
Tegninger snitt, fasade	E	1 - 3	<input type="checkbox"/>
Andre vedlegg	Q	-	<input checked="" type="checkbox"/>

Underskrift

Tilsvarende opplysninger med vedlegg er sendt i nabovarsel til berørte naboer og gjenboere.
Mottagere av nabovarsel fremgår av kvittering for nabovarsel.

Sted <i>Jmollan</i>	Dato 07.07.2014	Underskrift ansvarlig søker eller tiltakshaver <i>Steinar Molland</i>
		Gjentas med blokkbokstaver STEINAR MOLLAND

Lindås Kommune
Kvernhusmyrane 20
5914 Isdalstø

Deres ref:

Vår ref:
Steinar Molland

Dato:
01.07.2014

Søknad om dispensasjon fra byggegrense for tiltak ved gnr. 185, bnr. 317, Øykjetona 20

Det søkes herved om dispensasjon fra byggegrense i bebyggelsesplan for Juvikstølen, Felt B10A, ved Øykjetona 20, tiltakshaver er Steinar Molland. Tiltaket består i nytt tilbygg til eksisterende terrasse, se tegninger og bilder.. Eiendommen er i bebyggelsesplan regulert for bolig. Bebyggelsesplanen angir byggegrenser mot kommunal veg. Eksisterende terrasse ligger i dag ca. 3 meter i fra vegkant, nytt tilbygg vil ikke komme nærmere vegkant enn eksisterende terrasse gjør. Avstand fra eksisterende garasje til veg er ca. 4.8 meter.



Eksisterende terrasse er bygget ut over garasje med ca. 1,6 meter, se vedlagte bilder som viser situasjon. For å få best utnyttelse av uteområdet over garasje er det ønskelig at nytt tilbygg følger eksisterende terrasse. På denne måten vil også utvidelsen av terrassen kunne benyttes som carport over eksisterende biloppstillingsplass.

Firma:
Arkoconsult AS

Forretningsadresse:
Fossen Senter

Postadresse:
Postboks 103
5291 Valestrandsfossen

Foretaksregisteret:
Org. Nr: 997 089 782

Tilbygget vil ikke medføre ulemper for naboer, og det vil ikke endre dagens situasjon i forhold til byggegrense mot eksisterende veg, slik at fordelene med tiltaket er klart større enn ulempene.

Med vennlig hilsen/Best Regards



Steinar Molland

D-1

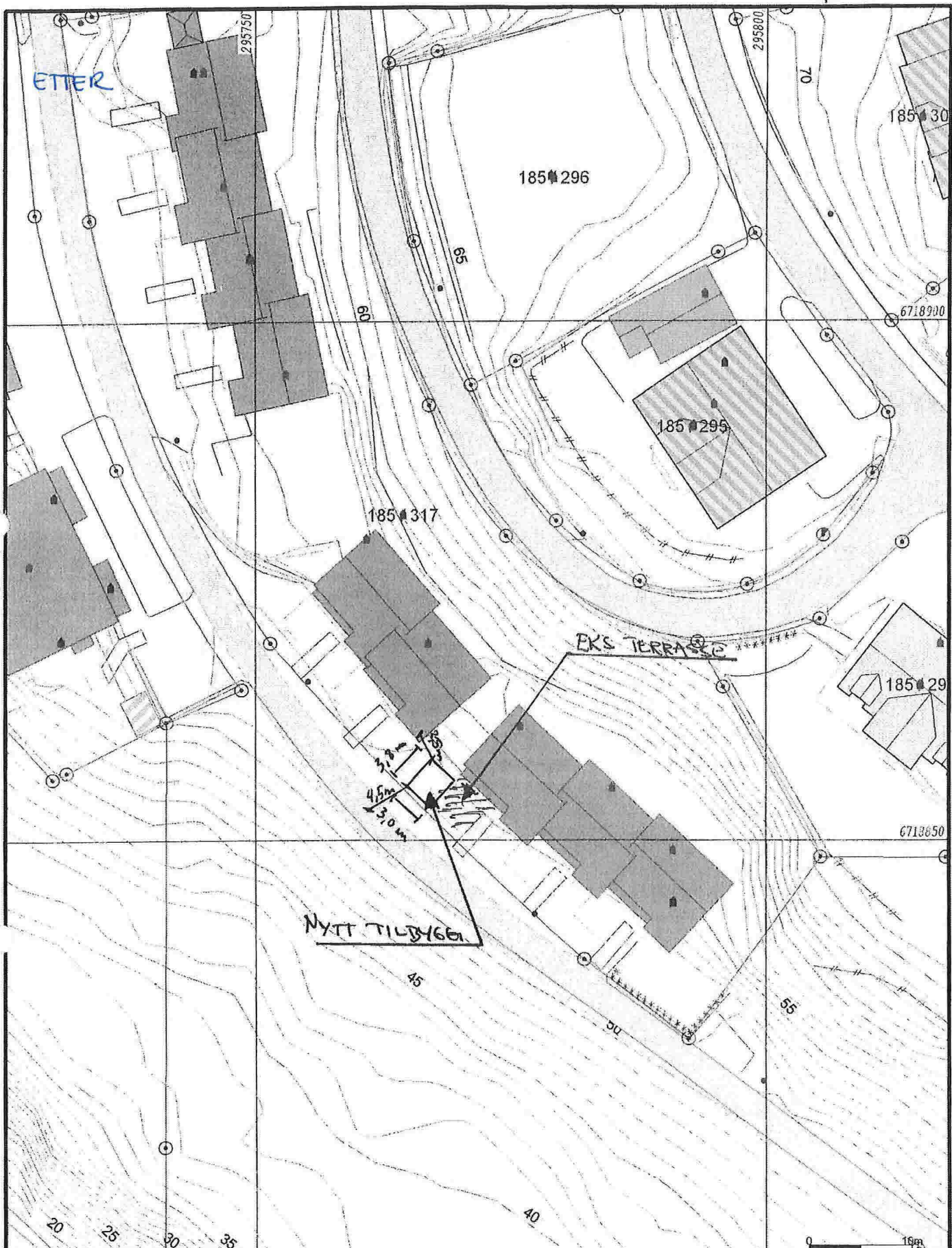

— Måle Grenser	■ Større bustader
— Registrerte Grenser	■ Hytte feriebuis
— Udefinert grenser	■ Garasje/utluis
† Terenngnalle grense	■ Industri lager
⊕ Konstruert grensepunkt	■ Andre bygg
□ Bolig	
□ Bustad m/leilighet	
□ Vanningsluis	

Beliggenhet og høyder må oppfattes som orienterende.



Lindås kommune
Geodata avdeling







Date: 2013.04.25
Sign: Lima

Situasjonskart

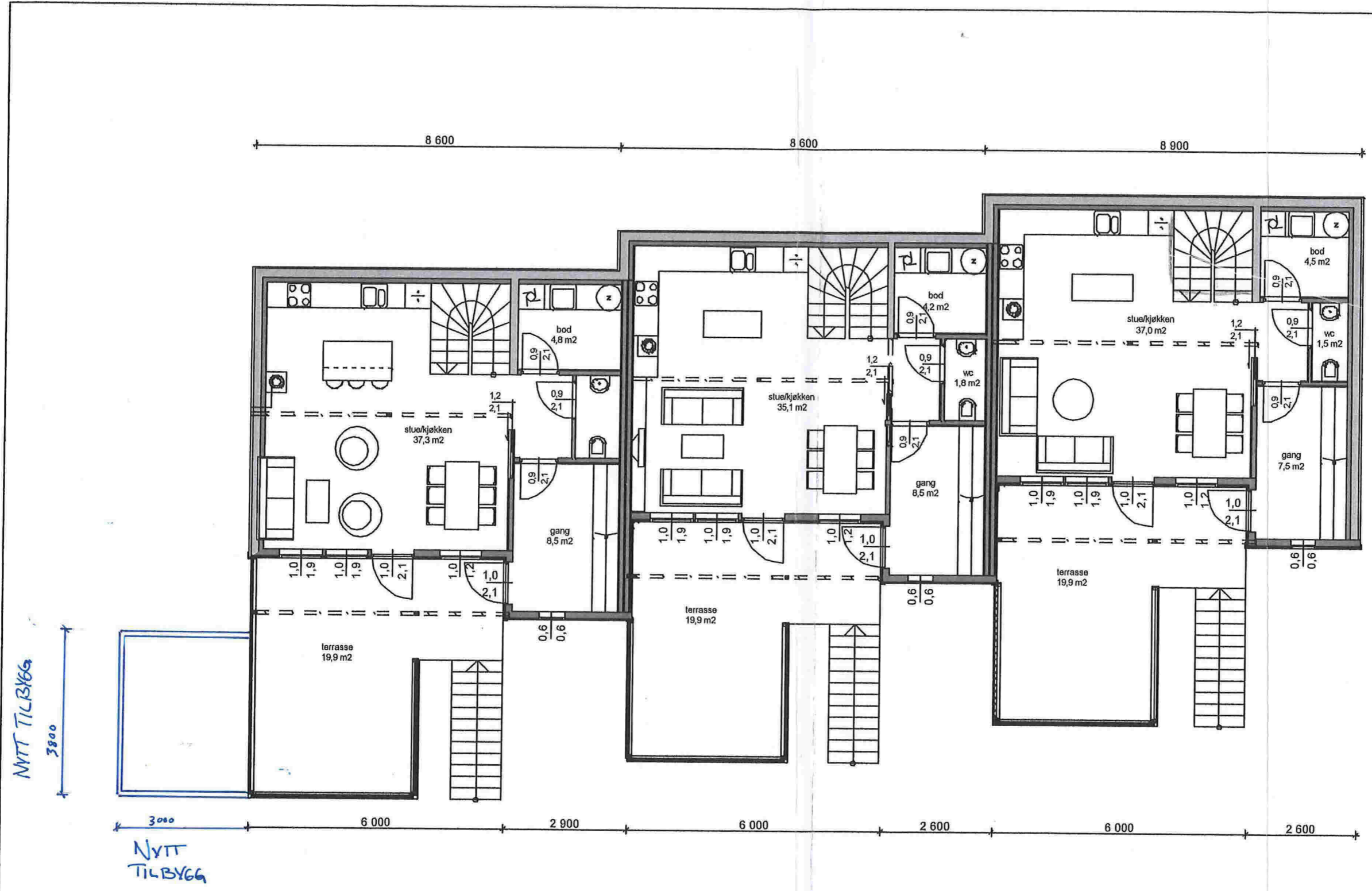
Målest. 1:500

185/317
 10 SEP
 05/1859 15739/05
 LIT



TILTAKSHAVER: Oppdragsgiver		REV. INDEKS	ANT:	ENDRINGEN GJELDER:	SIGN:	DATO:
BYGGEFIRMA: Hindenes Hus		STATUS: Anmeldesestegninger			TEGN. AV: AMS	DATO: 27.01.05
 ditt eget hus		PROSJEKT: JUVIKSTØLEN B10 A			KONTR. AV:	DATO:
		TEGNINGEN VISER: C Plan 1 etg			GØDKJ. AV:	DATO:
GR.FL: 84 m²	BRA: 108,8 m² + 26,8	BA: 82 m²	BYA: m ² 756 m² 27%	MÅLESTOKK:		
 ditt eget hus		 IDECON AS PB 161 7223 MELHUS Tlf: 72856900 www.norgeshus.no		G. NR.:	Alle mål i millimeter	
		BR. NR.:	PROSJEKTNR.: 04-278	TEGNING.NR.: IC-214	RBV.:	
TEGNINGEN ER BESKYTTET ETTER LOV OM OPPHAVSRETT OG SKAL IKKE BENYTTES UTEN VÅR TILLATELSE. TEGNINGEN GJELDER IKKE SOM ARBEIDSTEGNING.						

185/317
 10 SEPT 2005
 05/1859 15739/05
 Ljh

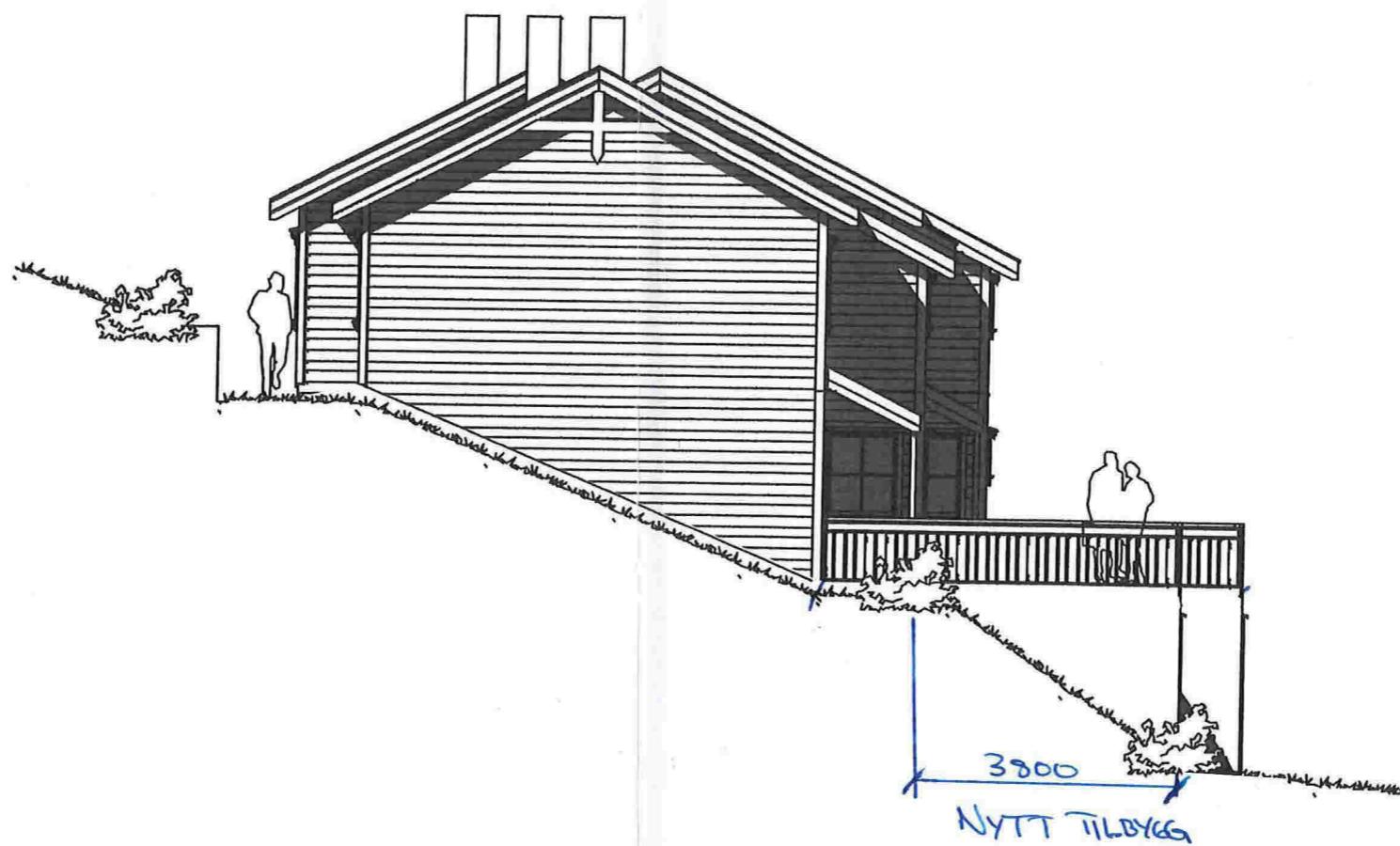



TILTAKSHAVER:		REV. INDEKS	ANT.:	ENDRINGEN GJELDER:		SIGN:	DATO:
Oppdragsgiver		STATUS: Anmeldesestegninger		TEGN	AV: AMS	DATO:	27.01.05
BYGGEFIRMA:		PROSJEKT: JUVIKSTØLEN B10 A		KONTR	AV:	DATO:	
Hindenes Hus		TEGNINGEN VISER: A Fasader nordvest		GÖDKJ	AV:	DATO:	
GR. PL:	BRA:	DA:	BYA: m²	MÅLESTOKK:			
84 m²	108,8 m² + 26,8	82 m²	756m² 27%				
		 PB 161 7223 MELHUS Tlf: 72856900 www.norgeshus.no		G. NR.:	Alle mål i millimeter		
				BR. NR.:	PROSJEKTNR.:	TEGNING. NR.:	REV.:
				04-278	IC-25		

TEGNINGEN ER BESKYTTET ETTER LOV OM OPPHÅRSRETT OG SKAL IKKE BENYTTES UTEN VÅR TILLATELSE. TEGNINGEN GJELDER IKKE SOM ARBEIDSTEGNING.

185/317
10 SEPT
05/1859 15739/05
LH



TILTAKSHAVER: Oppdragsgiver	STATUS: Anmeldesestegninger	REV. INDEKS	ANT.	ENDRINGEN GJELDER:	SIGN.:	DATO:
BYGGEFIRMA: Hindenes Hus	PROSJEKT: JUVIKSTØLEN B10 A	TEGNINGEN VISER: C Fasade sørvest	GR.FL: 84 m ²	BRA: 108,8 m ² + 26,8	BA: 82 m ²	BYA: m ² 756m ² 27%
		PB 161 7223 MELHUS Tlf: 72856900 www.norgeshus.no	G. NR:	BR. NR:	PROSJEKTNR.: 04-278	MÅLESTOKK: Alle mål i millimeter
TEGNINGEN ER BESKYTTET ETTER LOV OM OPPHÅVSRETT OG SKAL IKKE BENYTTES UTEN VÅR TILLATELSE. TEGNINGEN GJELDER IKKE SOM ARBEIDSTEGNING.		TEGNING.NR.: IC-216	REV.:			



Kvittering for nabovarsel sendes kommunen sammen med søknaden

Nabovarsel kan enten sendes som rekommandert sending eller overleveres personlig mot kvittering. Ved personlig overlevering vil signatur gjelde som bekreftelse på at varslet er mottatt. Det kan også signeres på at man gir samtykke til tiltaket.

Tiltaket gjelder							
Eiendom/ byggested	Gnr.	Bnr.	Festenr.	Seksjonsnr.	Bygningsnr.	Bolignr.	Kommune
	185	317		7			LINDÅS KOMMUNE
	Adresse				Postnr.	Poststed	
	Øykjetona 20				5916	ISDALSTØ	

Følgende naboer har mottatt eller fått rek. sending av vedlagte nabovarsel med tilhørende vedlegg:

Nabo-/gjenboereiendom				Eier/fester av nabo-/gjenboereiendom			
Gnr.	Bnr.	Festenr.	Seksjonsnr.	Eiers/festers navn			
185	280			Lindås Tomteselskap AS			
Adresse				Adresse			
Øykjetona 20				Hagellia 4			
Postnr.	Poststed			Postnr.	Poststed		
5916	ISDALSTØ			5914	ISDALSTØ		
Personlig kvittering for				Poststedets reg.nr.			
Dato							
30/9-14							
Sign.				Personlig kvittering for			
<i>[Signature]</i>				Dato			
				Sign.			
<input checked="" type="checkbox"/> mottatt varsel				<input type="checkbox"/> samtykke til tiltaket			

Nabo-/gjenboereiendom				Eier/fester av nabo-/gjenboereiendom			
Gnr.	Bnr.	Festenr.	Seksjonsnr.	Eiers/festers navn			
185	294			Geir Johannes Reigstad			
Adresse				Adresse			
Orresteinen 12				Orresteinen 12.			
Postnr.	Poststed			Postnr.	Poststed		
5916	ISDALSTØ			5916	ISDALSTØ		
Personlig kvittering for				Poststedets reg.nr.			
Dato							
Sign.				Personlig kvittering for			
				Dato			
				Sign.			
<input type="checkbox"/> mottatt varsel				<input checked="" type="checkbox"/> samtykke til tiltaket			
				17/7-2014 <i>[Signature]</i>			

Nabo-/gjenboereiendom				Eier/fester av nabo-/gjenboereiendom			
Gnr.	Bnr.	Festenr.	Seksjonsnr.	Eiers/festers navn			
185	296			Jorun Hauge			
Adresse				Adresse			
Orresteinen 16				Ture Nermans vei 63			
Postnr.	Poststed			Postnr.	Poststed		
5916	ISDALSTØ			5143	FYLLINGSDALEN		
Personlig kvittering for				Poststedets reg.nr.			
Dato							
Sign.				Personlig kvittering for			
				Dato			
				Sign.			
<input type="checkbox"/> mottatt varsel				<input checked="" type="checkbox"/> samtykke til tiltaket			
				19/8-14 <i>[Signature]</i>			

Nabo-/gjenboereiendom				Eier/fester av nabo-/gjenboereiendom			
Gnr.	Bnr.	Festenr.	Seksjonsnr.	Eiers/festers navn			
185	296			Frank Roald Vedå			
Adresse				Adresse			
Orresteinen 16				Ture Nermans vei 63			
Postnr.	Poststed			Postnr.	Poststed		
5916	ISDALSTØ			5916	ISDALSTØ		
Personlig kvittering for				Poststedets reg.nr.			
Dato							
Sign.				Personlig kvittering for			
				Dato			
				Sign.			
<input type="checkbox"/> mottatt varsel				<input checked="" type="checkbox"/> samtykke til tiltaket			
				19/8-14 <i>[Signature]</i>			

Nabo-/gjenboereiendom				Eier/fester av nabo-/gjenboereiendom			
Gnr.	Bnr.	Festenr.	Seksjonsnr.	Eiers/festers navn			
185	299			Erlend Bjørgum			
Adresse				Adresse			
Øykjetona 6 A				Øykjetona 6 A			
Postnr.	Poststed			Postnr.	Poststed		
5916	ISDALSTØ			5916	ISDALSTØ		
Personlig kvittering for				Poststedets reg.nr.			
Dato							
Sign.				Personlig kvittering for			
				Dato			
				Sign.			
<input type="checkbox"/> mottatt varsel				<input checked="" type="checkbox"/> samtykke til tiltaket			
				3/8-14 <i>[Signature]</i>			

Det er per dags dato innlevert rekommandert sending til ovennevnte adressater.

Samlet antall sendinger: _____ Sign. 

Kvittering for nabovarsel sendes kommunen sammen med søknaden

Nabovarsel kan enten sendes som rekommandert sending eller overleveres personlig mot kvittering. Ved personlig overlevering vil signatur gjelde som bekreftelse på at varslert er mottatt. Det kan også signeres på at man gir samtykke til tiltaket.

Tiltaket gjelder							
Eiendom/ byggested	Gnr.	Bnr.	Festenr.	Seksjonsnr.	Bygningsnr.	Bolignr.	Kommune
	185	317		7			LINDÅS KOMMUNE
	Adresse				Postnr.	Poststed	
	Øykjetona 20				5916	ISDALSTØ	

Følgende naboer har mottatt eller fått rek. sending av vedlagte nabovarsel med tilhørende vedlegg:

Nabo-/gjenboereiendom				Eier/fester av nabo-/gjenboereiendom			
Gnr.	Bnr.	Festenr.	Seksjonsnr.	Eiers/festers navn			
185	299			Sølvi Storsæter Bjørgum			
Adresse				Adresse			
Øykjetona 6 A				Øykjetona 6 A			
Postnr.	Poststed			Postnr.	Poststed		Poststedets reg.nr.
5916	ISDALSTØ			5916	ISDALSTØ		
Personlig kvittering for	Dato	Sign.		Personlig kvittering for	Dato	Sign.	
<input type="checkbox"/> mottatt varsel				<input checked="" type="checkbox"/> samtykke til tiltaket	3/8-2014	Sølvi Bjørgum	

Nabo-/gjenboereiendom				Eier/fester av nabo-/gjenboereiendom			
Gnr.	Bnr.	Festenr.	Seksjonsnr.	Eiers/festers navn			
185	317		1	Terje Kleivdal			
Adresse				Adresse			
Øykjetona 8				Øykjetona 8			
Postnr.	Poststed			Postnr.	Poststed		Poststedets reg.nr.
5916	ISDALSTØ			5916	ISDALSTØ		
Personlig kvittering for	Dato	Sign.		Personlig kvittering for	Dato	Sign.	
<input type="checkbox"/> mottatt varsel				<input checked="" type="checkbox"/> samtykke til tiltaket	31/7-14	Terje Kleivdal	

Nabo-/gjenboereiendom				Eier/fester av nabo-/gjenboereiendom			
Gnr.	Bnr.	Festenr.	Seksjonsnr.	Eiers/festers navn			
185	317		1	Turid Lygre Kleivdal			
Adresse				Adresse			
Øykjetona 8				Øykjetona 8			
Postnr.	Poststed			Postnr.	Poststed		Poststedets reg.nr.
5916	ISDALSTØ			5916	ISDALSTØ		
Personlig kvittering for	Dato	Sign.		Personlig kvittering for	Dato	Sign.	
<input type="checkbox"/> mottatt varsel				<input checked="" type="checkbox"/> samtykke til tiltaket	31/7-2014	Turid Lygre Kleivdal	

Nabo-/gjenboereiendom				Eier/fester av nabo-/gjenboereiendom			
Gnr.	Bnr.	Festenr.	Seksjonsnr.	Eiers/festers navn			
185	317		2	Bjarne Martin Gausvik			
Adresse				Adresse			
Øykjetona 10				Hindenesvegen 541			
Postnr.	Poststed			Postnr.	Poststed		Poststedets reg.nr.
5916	ISDALSTØ			5993	OSTEREIDET		
Personlig kvittering for	Dato	Sign.		Personlig kvittering for	Dato	Sign.	
<input type="checkbox"/> mottatt varsel				<input checked="" type="checkbox"/> samtykke til tiltaket	13/8-2014	Bjarne Gausvik	

Nabo-/gjenboereiendom				Eier/fester av nabo-/gjenboereiendom			
Gnr.	Bnr.	Festenr.	Seksjonsnr.	Eiers/festers navn			
185	317		2	Kari Aasgaard Gausvik			
Adresse				Adresse			
Øykjetona 10				Hindenesvegen 541			
Postnr.	Poststed			Postnr.	Poststed		Poststedets reg.nr.
5916	ISDALSTØ			5993	OSTEREIDET		
Personlig kvittering for	Dato	Sign.		Personlig kvittering for	Dato	Sign.	
<input type="checkbox"/> mottatt varsel				<input checked="" type="checkbox"/> samtykke til tiltaket	13/08-14	Kari Aasgaard Gausvik	

Det er per dags dato innlevert rekommandert sending til ovennevnte adressater.

Samlet antall sendinger: _____ Sign.

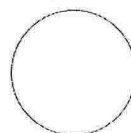

Kvittering for nabovarsel sendes kommunen sammen med søknaden

Nabovarsel kan enten sendes som rekommandert sending eller overleveres personlig mot kvittering. Ved personlig overlevering vil signatur gjelde som bekreftelse på at varslet er mottatt. Det kan også signeres på at man gir samtykke til tiltaket.

Tiltaket gjelder							
Eiendom/ byggested	Gnr.	Bnr.	Festenr.	Seksjonsnr.	Bygningsnr.	Bolignr.	Kommune
	185	317		7			LINDÅS KOMMUNE
	Adresse				Postnr.	Poststed	
	Øykjetona 20				5916	ISDALSTØ	

Følgende naboer har mottatt eller fått rek. sending av vedlagte nabovarsel med tilhørende vedlegg:

Nabo-/gjenboereiendom				Eier/fester av nabo-/gjenboereiendom			
Gnr.	Bnr.	Festenr.	Seksjonsnr.	Eiers/festers navn			
185	317		3	Roar Lyngøy			
Adresse				Adresse			
Øykjetona 12				Øykjetona 12			
Postnr.	Poststed			Postnr.	Poststed		Poststedets reg.nr.
5916	ISDALSTØ			5916	ISDALSTØ		
Personlig kvittering for	Dato	Sign.		Personlig kvittering for	Dato	Sign.	
<input type="checkbox"/> mottatt varsel				<input checked="" type="checkbox"/> samtykke til tiltaket	31/7-14	Roar Lyngøy	

Nabo-/gjenboereiendom				Eier/fester av nabo-/gjenboereiendom			
Gnr.	Bnr.	Festenr.	Seksjonsnr.	Eiers/festers navn			
185	317		4	Eli Nordanger			
Adresse				Adresse			
Øykjetona 14				Øykjetona 14			
Postnr.	Poststed			Postnr.	Poststed		Poststedets reg.nr.
5916	ISDALSTØ			5916	ISDALSTØ		
Personlig kvittering for	Dato	Sign.		Personlig kvittering for	Dato	Sign.	
<input type="checkbox"/> mottatt varsel				<input checked="" type="checkbox"/> samtykke til tiltaket	17/7-14	Eli Nordanger	

Nabo-/gjenboereiendom				Eier/fester av nabo-/gjenboereiendom			
Gnr.	Bnr.	Festenr.	Seksjonsnr.	Eiers/festers navn			
185	317		4	Olav Nordanger			
Adresse				Adresse			
Øykjetona 14				Øykjetona 14			
Postnr.	Poststed			Postnr.	Poststed		Poststedets reg.nr.
5916	ISDALSTØ			5916	ISDALSTØ		
Personlig kvittering for	Dato	Sign.		Personlig kvittering for	Dato	Sign.	
<input type="checkbox"/> mottatt varsel				<input checked="" type="checkbox"/> samtykke til tiltaket	17/7-14	Olav Nordanger	

Nabo-/gjenboereiendom				Eier/fester av nabo-/gjenboereiendom			
Gnr.	Bnr.	Festenr.	Seksjonsnr.	Eiers/festers navn			
185	317		5	Atle Magne Austrheim			
Adresse				Adresse			
Øykjetona 16				Øykjetona 16			
Postnr.	Poststed			Postnr.	Poststed		Poststedets reg.nr.
5916	ISDALSTØ			5916	ISDALSTØ		
Personlig kvittering for	Dato	Sign.		Personlig kvittering for	Dato	Sign.	
<input type="checkbox"/> mottatt varsel				<input checked="" type="checkbox"/> samtykke til tiltaket	14/7-14	Atle Austrheim	

Nabo-/gjenboereiendom				Eier/fester av nabo-/gjenboereiendom			
Gnr.	Bnr.	Festenr.	Seksjonsnr.	Eiers/festers navn			
185	317		5	Linghua Zeng			
Adresse				Adresse			
Øykjetona 16				Øykjetona 16			
Postnr.	Poststed			Postnr.	Poststed		Poststedets reg.nr.
5916	ISDALSTØ			5916	ISDALSTØ		
Personlig kvittering for	Dato	Sign.		Personlig kvittering for	Dato	Sign.	
<input type="checkbox"/> mottatt varsel				<input checked="" type="checkbox"/> samtykke til tiltaket	14/7-14	Linghua Zeng	

Det er per dags dato innlevert rekommandert sending til ovennevnte adressater.

Samlet antall sendinger: _____ Sign. 

Kvittering for nabovarsel sendes kommunen sammen med søknaden

Nabovarsel kan enten sendes som rekommandert sending eller overleveres personlig mot kvittering. Ved personlig overlevering vil signatur gjelde som bekreftelse på at varslet er mottatt. Det kan også signeres på at man gir samtykke til tiltaket.

Tiltaket gjelder							
Eiendom/ byggested	Gnr.	Bnr.	Festenr.	Seksjonsnr.	Bygningsnr.	Bolignr.	Kommune
	185	317		7			LINDÅS KOMMUNE
	Adresse				Postnr.	Poststed	
	Øykjetona 20				5916	ISDALSTØ	

Følgende naboer har mottatt eller fått rek. sending av vedlagte nabovarsel med tilhørende vedlegg:

Nabo-/gjenboereiendom				Eier/fester av nabo-/gjenboereiendom			
Gnr.	Bnr.	Festenr.	Seksjonsnr.	Eiers/festers navn			
185	317		6	Marie Nordanger Lekva			
Adresse				Adresse			
Øykjetona 18				Øykjetona 18			
Postnr.	Poststed			Postnr.	Poststed		Poststedets reg.nr.
5916	ISDALSTØ			5916	ISDALSTØ		
Personlig kvittering for	Dato	Sign.		Personlig kvittering for	Dato	Sign.	
<input type="checkbox"/> mottatt varsel				<input checked="" type="checkbox"/> samtykke til tiltaket	14/7.14	Marie N. Lekva	

Nabo-/gjenboereiendom				Eier/fester av nabo-/gjenboereiendom			
Gnr.	Bnr.	Festenr.	Seksjonsnr.	Eiers/festers navn			
185	317		6	Nils Bjarne Lekva			
Adresse				Adresse			
Øykjetona 18				Øykjetona 18			
Postnr.	Poststed			Postnr.	Poststed		Poststedets reg.nr.
5916	ISDALSTØ			5916	ISDALSTØ		
Personlig kvittering for	Dato	Sign.		Personlig kvittering for	Dato	Sign.	
<input type="checkbox"/> mottatt varsel				<input checked="" type="checkbox"/> samtykke til tiltaket	14/7	Nilsbj. lekva	

Nabo-/gjenboereiendom				Eier/fester av nabo-/gjenboereiendom			
Gnr.	Bnr.	Festenr.	Seksjonsnr.	Eiers/festers navn			
185	317		8	Laila Fauske			
Adresse				Adresse			
Øykjetona 22				Øykjetona 22			
Postnr.	Poststed			Postnr.	Poststed		Poststedets reg.nr.
5916	ISDALSTØ			5916	ISDALSTØ		
Personlig kvittering for	Dato	Sign.		Personlig kvittering for	Dato	Sign.	
<input type="checkbox"/> mottatt varsel				<input checked="" type="checkbox"/> samtykke til tiltaket	14/7	Laila Fauske	

Nabo-/gjenboereiendom				Eier/fester av nabo-/gjenboereiendom			
Gnr.	Bnr.	Festenr.	Seksjonsnr.	Eiers/festers navn			
185	317		9	Petter Vik Fjellstad			
Adresse				Adresse			
Øykjetona 24				Øykjetona 24			
Postnr.	Poststed			Postnr.	Poststed		Poststedets reg.nr.
5916	ISDALSTØ			5916	ISDALSTØ		
Personlig kvittering for	Dato	Sign.		Personlig kvittering for	Dato	Sign.	
<input type="checkbox"/> mottatt varsel				<input checked="" type="checkbox"/> samtykke til tiltaket	14/2-14	Petter Vik Fjellstad	

Nabo-/gjenboereiendom				Eier/fester av nabo-/gjenboereiendom			
Gnr.	Bnr.	Festenr.	Seksjonsnr.	Eiers/festers navn			
185	317		9	Camilla Hoff			
Adresse				Adresse			
Øykjetona 24				Øykjetona 24			
Postnr.	Poststed			Postnr.	Poststed		Poststedets reg.nr.
5916	ISDALSTØ			5916	ISDALSTØ		
Personlig kvittering for	Dato	Sign.		Personlig kvittering for	Dato	Sign.	
<input type="checkbox"/> mottatt varsel				<input checked="" type="checkbox"/> samtykke til tiltaket	14/7/14	Camilla Hoff	

Det er per dags dato innlevert rekommandert sending til ovennevnte adressater.

Samlet antall sendinger: _____ Sign. 

Kvittering for nabovarsel sendes kommunen sammen med søknaden

Nabovarsel kan enten sendes som rekommandert sending eller overleveres personlig mot kvittering. Ved personlig overlevering vil signatur gjelde som bekreftelse på at varslet er mottatt. Det kan også signeres på at man gir samtykke til tiltaket.

Tiltaket gjelder							
Eiendom/ byggested	Gnr.	Bnr.	Festenr.	Seksjonsnr.	Bygningsnr.	Bolignr.	Kommune
	185	317		7			LINDÅS KOMMUNE
	Adresse				Postnr.	Poststed	
	Øykjetona 20				5916	ISDALSTØ	

Følgende naboer har mottatt eller fått rek. sending av vedlagte nabovarsel med tilhørende vedlegg:

Nabo-/gjenboereiendom				Eier/fester av nabo-/gjenboereiendom			
Gnr.	Bnr.	Festenr.	Seksjonsnr.	Eiers/festers navn			
185	322		1-12	Juvikstølen eierseksjonssameie v/ leder Reidar Rongved			
Adresse				Adresse			
Øykjetona 17 A-L				Øykjetona 17 J			
Postnr.	Poststed			Postnr.	Poststed	Poststedets reg.nr.	
5916	ISDALSTØ			5916	ISDALSTØ		
Personlig kvittering for	Dato	Sign.		Personlig kvittering for	Dato	Sign.	
<input type="checkbox"/> mottatt varsel				<input checked="" type="checkbox"/> samtykke til tiltaket	14/7-2014	Reidar Rongved	

Nabo-/gjenboereiendom				Eier/fester av nabo-/gjenboereiendom			
Gnr.	Bnr.	Festenr.	Seksjonsnr.	Eiers/festers navn			
185	295			KJELL ANDERS REIGSTAD			
Adresse				Adresse			
ORRESTEINEN 14A				ORRESTEINEN 14A			
Postnr.	Poststed			Postnr.	Poststed	Poststedets reg.nr.	
5916	ISDALSTØ			5916	ISDALSTØ		
Personlig kvittering for	Dato	Sign.		Personlig kvittering for	Dato	Sign.	
<input type="checkbox"/> mottatt varsel				<input checked="" type="checkbox"/> samtykke til tiltaket	3/6-2014	Kjetil	

Nabo-/gjenboereiendom				Eier/fester av nabo-/gjenboereiendom			
Gnr.	Bnr.	Festenr.	Seksjonsnr.	Eiers/festers navn			
185	295			ANNE HAUGE			
Adresse				Adresse			
ORRESTEINEN 14A				ORRESTEINEN 14A			
Postnr.	Poststed			Postnr.	Poststed	Poststedets reg.nr.	
5916	ISDALSTØ			5916	ISDALSTØ		
Personlig kvittering for	Dato	Sign.		Personlig kvittering for	Dato	Sign.	
<input type="checkbox"/> mottatt varsel				<input type="checkbox"/> samtykke til tiltaket			

Nabo-/gjenboereiendom				Eier/fester av nabo-/gjenboereiendom			
Gnr.	Bnr.	Festenr.	Seksjonsnr.	Eiers/festers navn			
Adresse				Adresse			
Postnr.	Poststed			Postnr.	Poststed	Poststedets reg.nr.	
Personlig kvittering for	Dato	Sign.		Personlig kvittering for	Dato	Sign.	
<input type="checkbox"/> mottatt varsel				<input type="checkbox"/> samtykke til tiltaket			

Nabo-/gjenboereiendom				Eier/fester av nabo-/gjenboereiendom			
Gnr.	Bnr.	Festenr.	Seksjonsnr.	Eiers/festers navn			
Adresse				Adresse			
Postnr.	Poststed			Postnr.	Poststed	Poststedets reg.nr.	
Personlig kvittering for	Dato	Sign.		Personlig kvittering for	Dato	Sign.	
<input type="checkbox"/> mottatt varsel				<input type="checkbox"/> samtykke til tiltaket			

Det er per dags dato innlevert rekommandert sending til ovennevnte adressater.

Samlet antall sendinger: _____ Sign. 