

Søknad om oppretting / endring av matrikkeleining / rekvisisjon av oppmålingsforretning

Søknad om oppretting av grunneigedom m.m i medhald av plan- og bygningslova (pbl §20-1m av 27.06.2008) og rekvisisjon av oppmålingsforretning i medhald av matrikellova (jf. kap. 3 og 7 i matrikellova med tilhørende føresegn)

LINDÅS KOMMUNE

Klassering

21 JUN 2019

Ark. saksnr. 19/1868	Løpenr.
Saksh.	Tilgangskode

Søknaden skal sendast til:		Kommunen sitt sak/arkivnr.:	
Lindås kommune		21 JUN 2019	
Adresse:	Postnr:	Poststad:	
Kvernhusmyrane 20	5914	Isdalstø	
E-post: postmottak@lindas.kommune.no			

1. Eigedom				
Gnr.	Bnr.	Fnr.	Snr.	Adresse
28	3			Reikeråsvegen 5913 Eikangervåg
Gnr.	Bnr.	Fnr.	Snr.	Adresse
Gnr.	Bnr.	Fnr.	Snr.	Adresse

2. Søknad om oppretting/ endring av matrikkeleining / grensejustering / klarlegging av grense m.m.				
<input type="checkbox"/> A. Oppretting av grunneigedom <input type="checkbox"/> B. Oppretting av anleggs-/volumeigedom (over/under bakken) <input checked="" type="checkbox"/> C. Arealoverføring (tilleggsareal til eks. grunneigedom) <input type="checkbox"/> D. Ny festegrund for meir enn 10 år	<input type="checkbox"/> E. Grensejustering (max 5% av minste eigid. sitt areal) <input type="checkbox"/> F. Klårlegging av eksisterande grense / grensepåvising <input type="checkbox"/> G. Matrikulering av grunn som ikkje er matrikulert <input type="checkbox"/> H. Matrikulering av jordsameige <input type="checkbox"/> I. Uteareal til eigarseksjon			
Søknad i samsvar med godkjent plan: Ja: Nei: <table style="margin-left: 100px;"> <tr> <td><input type="checkbox"/></td> <td><input type="checkbox"/></td> <td><input type="checkbox"/></td> </tr> </table>		<input type="checkbox"/>	<input type="checkbox"/>	<input type="checkbox"/>
<input type="checkbox"/>	<input type="checkbox"/>	<input type="checkbox"/>		
<input type="checkbox"/> Reg.plan <input type="checkbox"/> Kommuneplan				
Søknad utan samsvar med plan krev i tillegg søknad om dispensasjon. Sjå pkt 5				

3. Oppmålingsforretning (Må fyllast ut ved pkt. 2 A, B, C eller D)		Sjå rettleiing.
<input type="checkbox"/> A. Iverksetting av arbeid med oppmålingsforretning frå det tidspunkt løyve etter pbl er gyldig. (mest vanleg) <input type="checkbox"/> B. Utsetjing av arbeid med oppmålingsforretning etter pbl § 21-9 fjerde ledd, inntil 3 år. <u>Søkj</u> ar må rekvirera oppmåling innan fristen.(pkt D) <input type="checkbox"/> C. <u>Søknad</u> om matrikkelføring med utsett oppmålingsforretning etter matrikellova § 6 andre ledd, forskrifta § 25. (inntil 2 år)		
Grunngeving for pkt C (påkravd): Tilbakeføring av del av kommunal veg frå Gnr 28 bnr 3 til Gnr 28 bnr 2		
<input type="checkbox"/> D. Rekvisisjon av oppmålingsforretning som har vore utsett etter pkt 3B. Gjeld saksnr.:		

4. Oppretta matrikkeleining skal nyttast til:	
<input type="checkbox"/> Sjølvstendig eigedom <input type="checkbox"/> Bustadhus <input type="checkbox"/> Fritidshus <input type="checkbox"/> Industri/bergverk <input type="checkbox"/> Varehandel/bank/hotell/restaurant <input type="checkbox"/> Offentleg verksemd	<input checked="" type="checkbox"/> Tilleggsareal til Gnr / Bnr : Gnr 28 bnr 2 <input type="checkbox"/> Landbruk/fiske <input type="checkbox"/> Naust <input type="checkbox"/> Garasje / uthus <input type="checkbox"/> Offentleg veg / kommunikasjonsanlegg / teknisk anlegg <input checked="" type="checkbox"/> Anna:

5. Dispensasjonssøknad	
<input type="checkbox"/> Arealbruk i kommuneplan / reguleringsplan <input type="checkbox"/> Krav om regulering i kommuneplan <input type="checkbox"/> Anna (lov, føresegn, vedtekt, plan) <input type="checkbox"/> Strandsone	Dispensasjonssøknad skal grunnjevast særskilt, jfr. Plan- og bygningslova § 19-2 av 27.06.2008. Grunngeving for dispensasjon skal gjevast på eige ark. Hugs å krysse av for søknad om disp. på nabovarselet.

Søknad om oppretting / endring av eigedom til oppføring av bygning krev sikra nødvendige rettar til veg, vatn og avløp. Slike rettar skal vera på plass før søknaden vert behandla og dokumentasjon på nye rettar skal ligge vedlagt søknaden.

6. Tilkomst - pbl. § 27.4 og veglova §§ 40-43

Dokumentasjon på vegrett skal leggjast ved. Sjå pkt 8.

<input type="checkbox"/> Riksveg / Fylkesveg/ Europaveg	<input type="checkbox"/> Kommunal veg	<input type="checkbox"/> Privat veg
<input type="checkbox"/> Ny avkøyrse frå off. veg	<input type="checkbox"/> Kopi av søknad om løyve til avkøyrse skal leggjast ved.	<input type="checkbox"/> Løyve til avkøyrse er gjeve - jf. Vedlegg.
<input type="checkbox"/> Utvida bruk av eksisterande avkøyrse		

7. Vassforsyning (pbl. § 27.1) og Avløp (pbl. §27.2)

Dokumentasjon på gitt løyve VA skal leggjast ved. Sjå pkt 8.

<input type="checkbox"/> Offentleg vassverk	<input type="checkbox"/> Anna vassforsyning	<input type="checkbox"/> Offentleg avløp	<input type="checkbox"/> Privat enkelt- / fellesanlegg (Avløp)
---	---	--	--

8. Dokumentasjon på nye bruksrettar og servituttar på arealet som søknaden gjeld.

<input type="checkbox"/> Tilkomst sikra iflg vedlagt dokument.	<input type="checkbox"/> Ikkje aktuelt i denne saka
<input type="checkbox"/> Vassforsyning sikra iflg vedlagt dokument.	<input type="checkbox"/> Ikkje aktuelt i denne saka
<input type="checkbox"/> Avløp sikra iflg vedlagt dokument.	<input type="checkbox"/> Ikkje aktuelt i denne saka

9. Eksisterande bruksrettar og servituttar på arealet som søknaden gjeld.

Kva slags rett? (vegrett, brønnrett, naustrett o.s.v.):

<input type="checkbox"/> Retten er tinglyst	<input type="checkbox"/> Retten er ikkje tinglyst. - Rettshavar (Gnr./Bnr.):
---	--

10. Vedlegg (kryss av)

<input type="checkbox"/> Situasjonsskart / delingsplan i rett målestokk (påkrevd)	<input type="checkbox"/> Fullmakt
<input type="checkbox"/> Gjenpart av nabovarsel (påkrevd for saker etter pkt. 2 A-D og I)	<input type="checkbox"/> Firma-attest
<input type="checkbox"/> Avtalar, dokumentasjon, private servituttar	<input type="checkbox"/> Skildring av søknaden / tiltaket på eige ark
<input type="checkbox"/> Søknad om dispensasjon	<input type="checkbox"/> Uttale/ samtykke frå andre off. mynde:
	<input type="checkbox"/> Anna:

11. Spesifikasjon av parsellar det er søkt om

Ved fleire parsellar: Før på eiga liste.

Parsellnr.	Areal m ²	Parsellen skal nyttast til:	Evt namn og adresse på kjøpar / festar:
		Privat veg	Egil Øvretveit Reikeråsvegen 268 5913 Eikangaevåg

12. Underskrift av akt. heimelshavar / fullmaktshavar / andre etter MI §9

Bruk eige ark ved for lite plass.

Heimel for søknad/ rekvisisjon må fyllast ut nedanfor. (påkrevd)

Sjå rettleiing.

Rekv. kravd etter MI §9 1.ledd a

Heimelshavar (mest vanleg)

Rekv. kravd etter MI §9 1.ledd b-h, eller 2.ledd a-b

(dok. er påkrevd) Oppgje ledd og bokstav for heimel:

Namn på søkjar (blokkbokstavar):

Adresse

Lindås Kommune vegavd

F. Postmottak 5914 Isdalstø

Underskrift (påkrevd):



LINDÅS KOMMUNE
E-post
Teknisk drift VVA

Telefon

46808034

Dato

180619

Namn på søkjar (blokkbokstavar):

Adresse

Underskrift (påkrevd):

E-post

Telefon

Dato

Faktura skal sendast til:

Gjeld ved fleire rekvirentar eller dersom advokat rekviierer.

Namn (blokkbokstavar)

Adresse

Lindås kommune Vegavdeling

Felles Postmottak 5914 Isdalstø

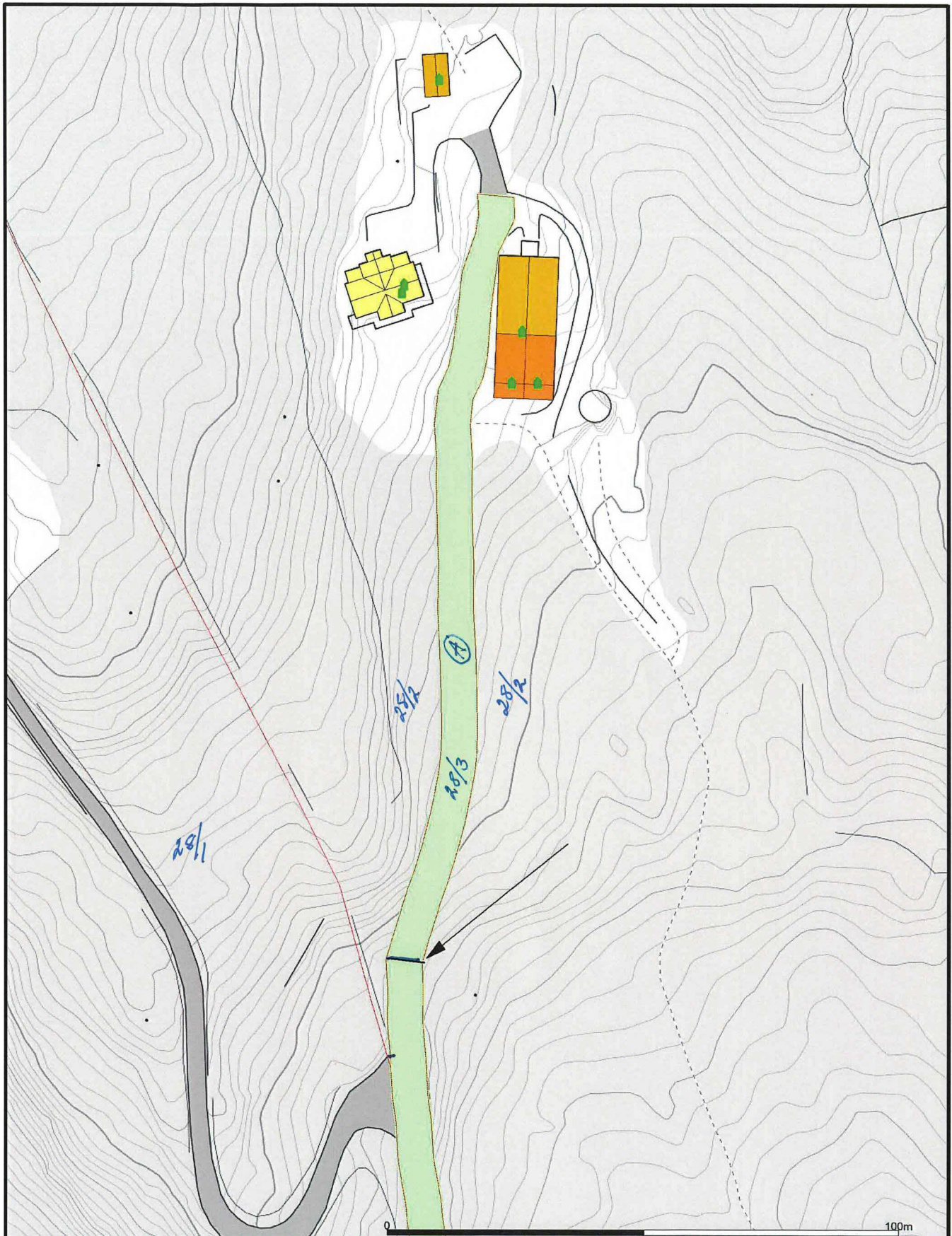

E39	Kyrkjeleg fellesråd
FYLKESVEG	Statens vegvesen
KOMMUNEVEG	
PRIVAT VEG	
S	
Lindås Tomteselskap	
Kommunal eigedom	

Beliggenhet og høyer må oppfattes som orienterende.
 Koordinatsystem: EUREF89 - SONE 32 (EPSG:25832)
 Høydesystem: NN 2000 høyer (EPSG:5941)



Alver kommune
 Geodata avdeling



Dato: 2019.06.11
 Sign: lito

G.nr.28 B.nr.2

Målestokk
 1:1000

Einar Rydland

Fra: Tommy Veland
Sendt: 11. juni 2019 10:40
Til: Einar Rydland
Kopi: Irene Nærbø Wilhelmsen
Vedlegg: G.nr.28 B.nr.2.pdf

Kan du ordne søknadspapir på arealoverføring mellom G.nr.28 B.nr.2 og G.nr.28 B.nr.3 (Lindås kommune).
Kommunevegen er ikkje tinglyst.

Tommy Veland | Avdelingsleiar Geodata

E-post: tve@lindas.kommune.no | Telefon: +47 452 85 459
Kundesenter: +47 56 37 50 00 | Heimeside: www.lindas.kommune.no



LINDÅS KOMMUNE