

TOTALT BRA = 338 m²
 BRA LOFT : 80 m²
 APENT AREAL : 21 m²
 BYA : 306 m²
 BRA LEILIGHET: 58 m²
 BRA HOVED. : 170 m²
 BRA GARASJIE/BOD : 29 m²

Rev. 4/6-19

TILTAKEHAVER: CHRISTIAN FRÖNINGEN OG RENATE LITANGEN
 BYGGEPLASS: HUNDVIN
 G.nr/B.nr:
 KOMMUNE: LINDÅS

TEGN. INNHOLD: PLAN 1 ETG
 TILTAKEBART: MÅL: 1:100
 PROSJEKT: ENEBOLIG M/LEILIGHET
 DATO: 13/4-18

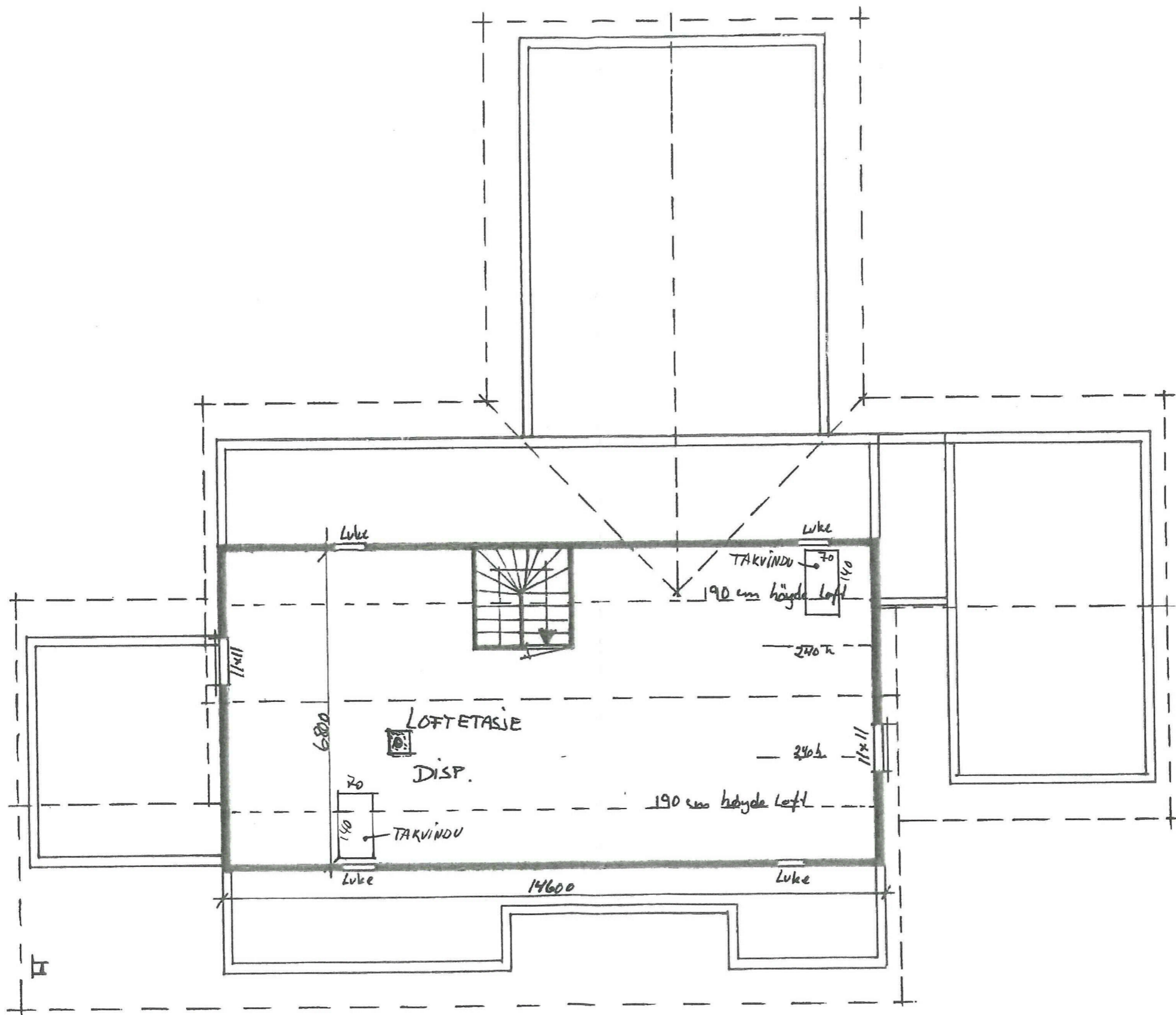

Rev 4/6-19

TILTAKSHAVER:	CHRISTIAN FRØNNINGEN OG RENATE LITANGEN
BYGGEPLASS:	HUNDVIN
G.nr/B.nr:	56/160
KOMMUNE:	LINDÅS

TEGN. INNHOLD:	LOFT ETG.	TILTAKSBART:	MÅL:
PROSJEKT:	ENEBOLIG M/LEILIGHET		1:100
DATE:	17/4-18	TEGN:	A-3

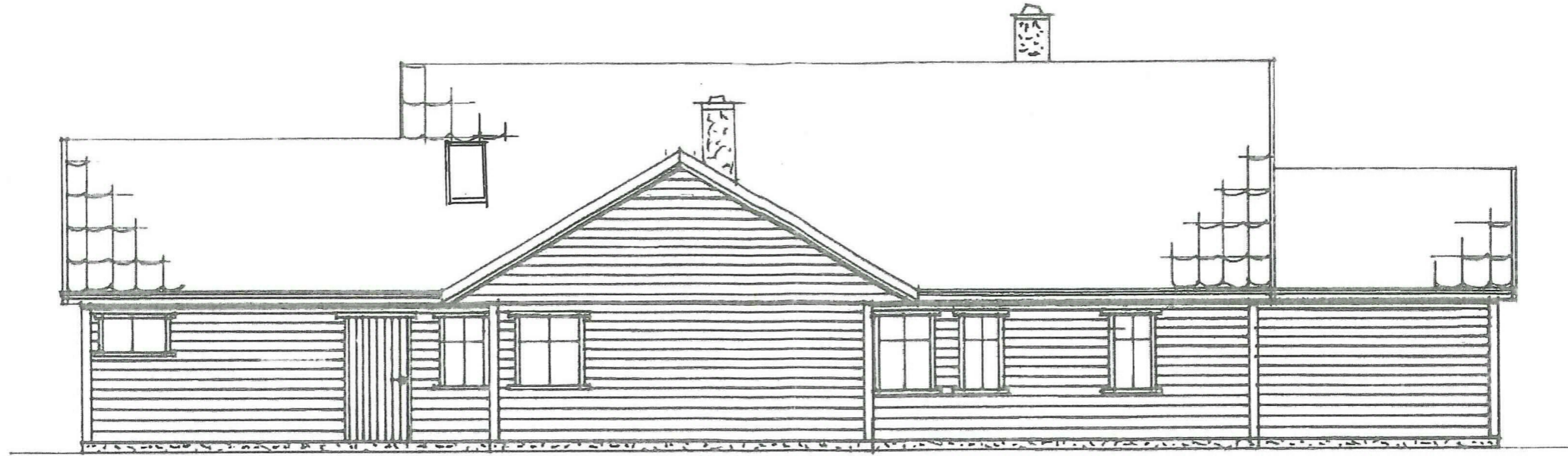

FASADE MOT NORD

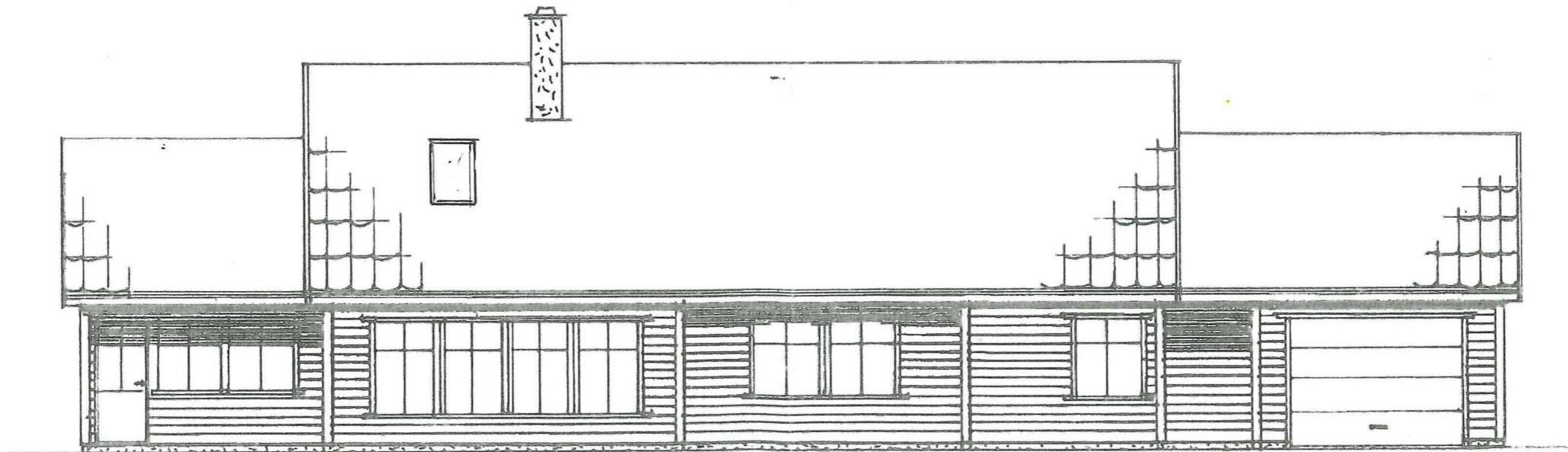

FASADE MOT SØR

Rev. 4/6-19

TILTAKSHAVER: CHRISTIAN FRØNNINGEN OG RENATE LITANGEN
 BYGGEPLASS: HUNDVIN
 G.nr/B.nr: 56/160
 KOMMUNE: LINDÅS

TEGN, INNHOLD: FASADER	TILTAKSART:	MÅL: 1:100
PROSJEKT: ENEBOLIG M/LEILIGHET	TEGN: A-3	
DATE: 12/4-18		

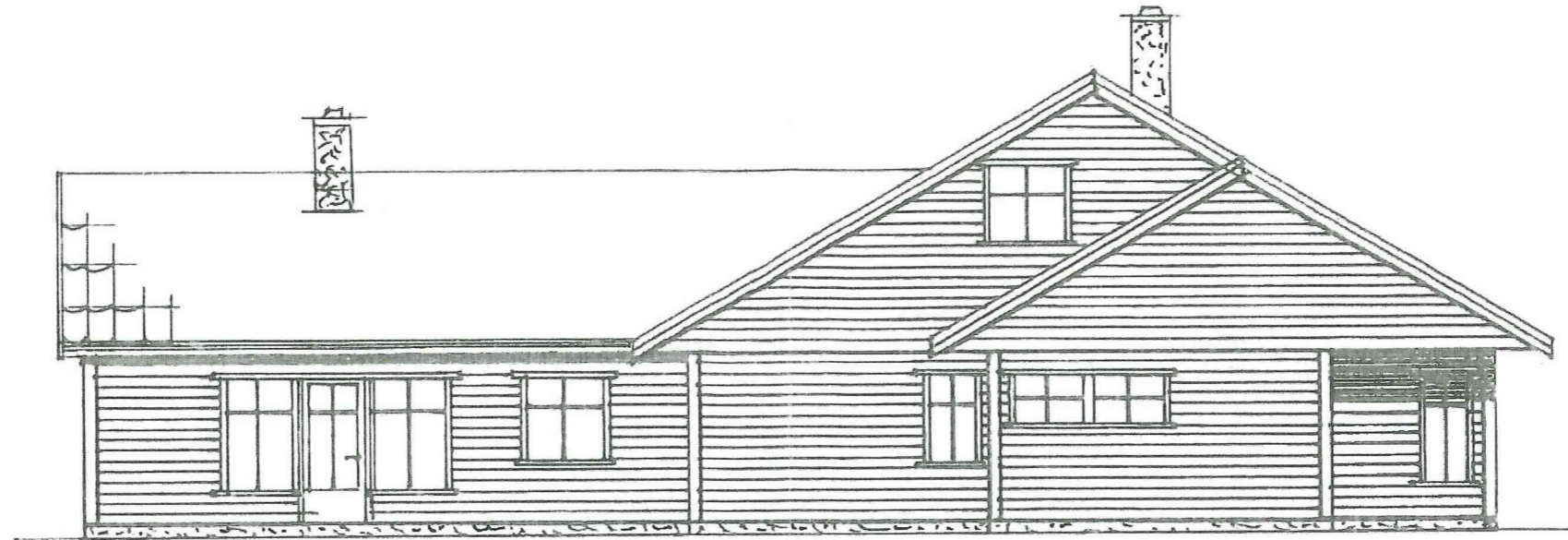

FASADE MOT VEST

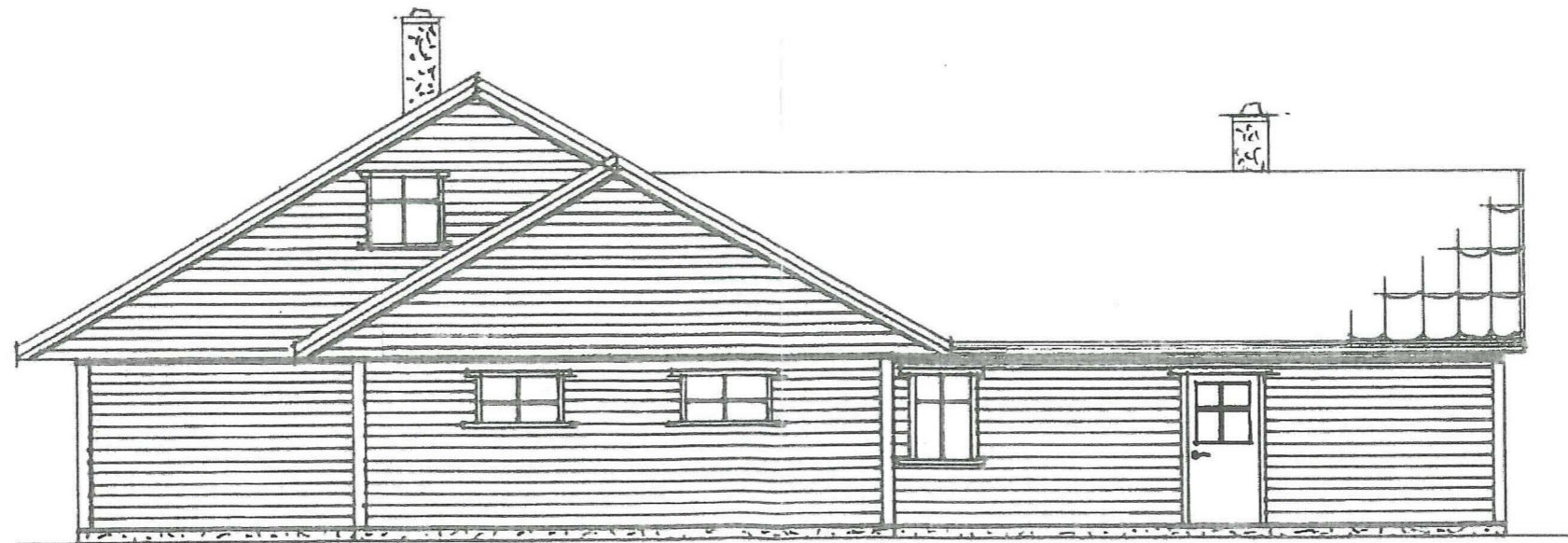

FASADE MOT ØST

A-3

Rev. 4/6-19

TILTAKSHAVER: CHRISTIAN FRØNNINGEN OG RENATE LITANGEN
 BYGGEPLASS: HUNDVIN
 G.nr/B.nr: 56/160
 KOMMUNE: LINDÅS

TEGN, INNHOLD:	TILTAKSART:	MAL:
FASADER		1 : 100
PROSJEKT:	ENEBOIG M/LEILIGHET	
DATE:	TEGN:	
14-18		