

Rapport fra inspeksjon

Dato: 07.11.2017	Oppdragsgivers referanse:	Avrenning	Operatør DH	Streknummer: 3	Ledningsidentitet:
Tilstede	Inspeksjonsbil	Kameratype	Meter start:	Standard:	Skadepoeng: 0

Fra gate/vei : Til gate/vei : Beliggenhet : Ledningstype: Spillvann	Fra kart: Til kart: Medie nr: Lagingsmedie:	Oppstrøms: S3 Nedstrøms: S4 Insp. retning: Medstrøms Insp lengde (m) : 6,73 m
---	--	--

Rengjort: Formål: Sluttkontroll for nyanlegg Type foring : Foringsmateriale :	Insp metode: Rørinspeksjon med videokamera Vannreg tiltak: Dimensjon: 150 mm Rørmateriale: Plast
---	--

Anmerkning :

1:60	Posisjon	Kode	Observasjon	MPEG	Foto	Vann
	0,00	SI	Start inspeksjon -	00:03:25		0%
	6,73	IF	Inspeksjon fullført -	00:00:41	3_1_2_071120 17_201251_B.j pg	0%

Foto fra inspeksjonDato :
07.11.2017

Oppdragsgivers referanse :

Fra gate/vei:
Alver BryggeStreknummer :
3

Ledningsidentitet:

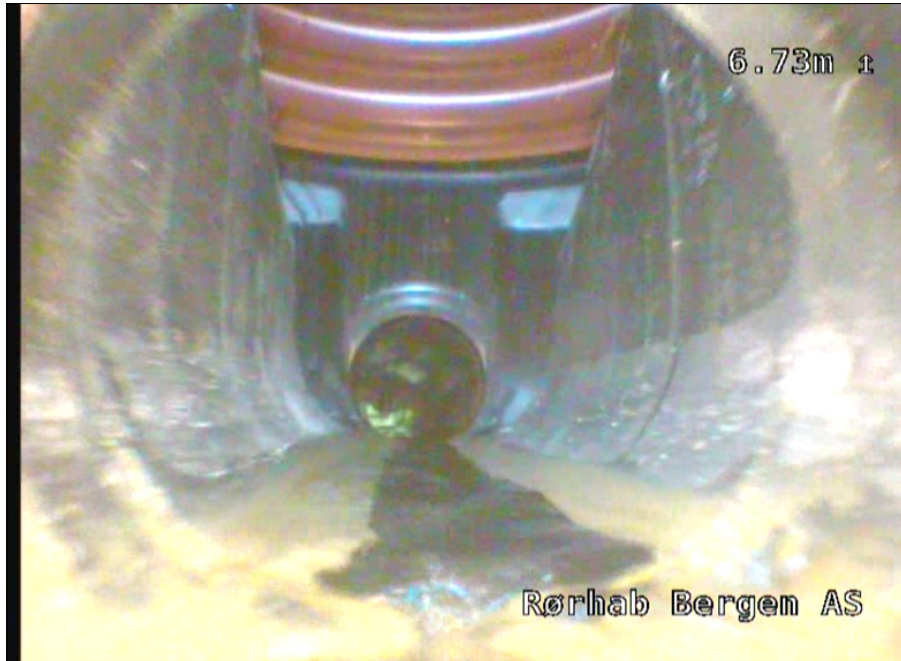
Foto: 3_1_2_07112017_201251_B.jpg
6,73m, Inspeksjon fullført -