

Vedlegg nr.  
C - 1



## Opplysninger gitt i nabovarsel sendes kommunen sammen med søknaden

(Gjenpart av nabovarsel)

Pbl § 21-3

Tiltak på eiendommen:						
Gnr.	Bnr.	Festenr.	Seksjonsnr.	Eiendommens adresse	Postnr.	Poststed
185	304			ORRESTEINEN 27	5914	ISDALSTØ
Eier/fester				Kommune		
STIG ATLE EIDE				LINDÅS KOMMUNE		

Det varsles herved om						
<input checked="" type="checkbox"/> Nybygg	<input type="checkbox"/> Anlegg	<input type="checkbox"/> Endring av fasade	<input type="checkbox"/> Riving			
<input type="checkbox"/> Påbygg/tilbygg	<input type="checkbox"/> Skilt/reklame	<input type="checkbox"/> Innhegning mot veg	<input type="checkbox"/> Bruksendring			
<input type="checkbox"/> Midlertidig bygning, konstruksjon eller anlegg	<input type="checkbox"/> Antennesystem	<input type="checkbox"/> Oppretting/ending av matrikkelenhet (eiendomsdeling) eller bortfeste	<input type="checkbox"/> Annet			
Dispensasjon etter plan- og bygningsloven kapittel 19						
<input type="checkbox"/> Plan- og bygningsloven med forskrifter	<input type="checkbox"/> Kommunale vedtekter	<input type="checkbox"/> Arealplaner	<input type="checkbox"/> Vegloven	Vedlegg nr. B -		

Arealdisponering		
Sett kryss for gjeldende plan		
<input type="checkbox"/> Arealdel av kommuneplan	<input checked="" type="checkbox"/> Reguleringsplan	<input type="checkbox"/> Bebyggelsesplan
Navn på plan		
JUVIKSTØLEN / ORRESTEINEN		

Beskriv nærmere hva nabovarslet gjelder
NY BETONGGARASJE m/ TERRASSE PÅ TAKET
Vedlegg nr. Q -

Spørsmål vedrørende nabovarsel rettes til			
Foretak/tiltakshaver			
STIG ATLE EIDE			
Kontaktperson, navn	E-post	Telefon	Mobil
STIG ATLE EIDE	stig_atle.eide@rolls-royce-bergen.co		930 03 682
Søknaden kan ses på hjemmeside: (ikke obligatorisk):			

Merknader sendes til			
Eventuelle merknader skal være mottatt innen 2 uker etter at dette varsel er sendt. Ansvarlig søker/tiltakshaver skal sammen med søknad sende innkomne merknader og redegjøre for ev. endringer.			
Navn		Postadresse	
STIG ATLE EIDE		ORRESTEINEN 27	
Postnr.	Poststed	E-post	
5914	ISDALSTØ	stig_atle.eide@rolls-royce-bergen.com	

Følgende vedlegg er sendt med nabovarslet			
Beskrivelse av vedlegg	Gruppe	Nr. fra - til	Ikke relevant
Dispensasjonssøknad/vedtak	B	—	<input checked="" type="checkbox"/>
Situasjonsplan	D	1 — 1	<input type="checkbox"/>
Tegninger snitt, fasade	E	1 — 1	<input type="checkbox"/>
Andre vedlegg	Q	—	<input checked="" type="checkbox"/>

Underskrift		
Tilsvarende opplysninger med vedlegg er sendt i nabovarsel til berørte naboer og gjenboere. Mottagere av nabovarsel fremgår av kvittering for nabovarsel.		
Sted	Dato	Underskrift ansvarlig søker eller tiltakshaver
ISDALST	27.05.2019	<i>Stig Atle Eide</i>
		Gjentas med blokkbokstaver
		STIG ATLE EIDE

Vedlegg C - 2	Side 1	- av 4
------------------	-----------	-----------

### Kvittering for nabovarsel sendes kommunen sammen med søknaden

Nabovarsel kan enten sendes som rekommandert sending, overleveres personlig mot kvittering eller sendes på e-post mot kvittering. Med kvittering for mottatt e-post menes en e-post fra nabo/gjenboer som bekrefter å ha mottatt nabovarslet. Ved personlig overlevering vil signatur gjelde som bekreftelse på at varslet er mottatt. Det kan også signeres på at man gir samtykke til tiltaket.

Tiltaket gjelder							
Eiendom/ byggested	Gnr.	Bnr.	Festenr.	Seksjonsnr.	Bygningsnr.	Bolignr.	Kommune
	185	304					LINDÅS KOMMUNE
	Adresse				Postnr.	Poststed	
	ORRESTEINEN 27				5914	ISDALSTØ	

Følgende naboer har mottatt eller fått rek. sending av vedlagte nabovarsel med tilhørende vedlegg:

Nabo-/gjenboereiendom				Eier/fester av nabo-/gjenboereiendom			
Gnr.	Bnr.	Festenr.	Seksjonsnr.	Eiers/festers navn			Dato sendt e-post
185	280			LINDÅS ROMTESELSKAP			
Adresse				Adresse			Kvittering vedlegges
ORRESTEINEN				HAGELLIA 4			
Postnr.	Poststed			Postnr.	Poststed		Poststedets reg.nr.
5914	ISDALSTØ			5914	ISDALSTØ		
Personlig kvittering for		Dato	Sign.	Personlig kvittering for		Dato	Sign.
<input checked="" type="checkbox"/> mottatt varsel		11/6-19	Thorvald Lang	<input type="checkbox"/> samtykke til tiltaket			

Nabo-/gjenboereiendom				Eier/fester av nabo-/gjenboereiendom			
Gnr.	Bnr.	Festenr.	Seksjonsnr.	Eiers/festers navn			Dato sendt e-post
185	303			DENISE PAIRRY - og VEGARD HAGEN			
Adresse				Adresse			Kvittering vedlegges
ORRESTEINEN 25 A				ORRESTEINEN 25 A			
Postnr.	Poststed			Postnr.	Poststed		Poststedets reg.nr.
5914	ISDALSTØ			5914	ISDALSTØ		
Personlig kvittering for		Dato	Sign.	Personlig kvittering for		Dato	Sign.
<input checked="" type="checkbox"/> mottatt varsel		11/6-19	Denise Paarry	<input type="checkbox"/> samtykke til tiltaket		11/6-19	Vegard Hagen

Nabo-/gjenboereiendom				Eier/fester av nabo-/gjenboereiendom			
Gnr.	Bnr.	Festenr.	Seksjonsnr.	Eiers/festers navn			Dato sendt e-post
185	305			AMPORN KAMKAEW - og GEIR SOLBERG			
Adresse				Adresse			Kvittering vedlegges
ORRESTEINE 29 a				ORRESTEINE 29 a			
Postnr.	Poststed			Postnr.	Poststed		Poststedets reg.nr.
5914	ISDALSTØ			5914	ISDALSTØ		
Personlig kvittering for		Dato	Sign.	Personlig kvittering for		Dato	Sign.
<input checked="" type="checkbox"/> mottatt varsel		11/6-19	Geir Solberg	<input type="checkbox"/> samtykke til tiltaket		11/6-19	Amporn K. Solberg

Nabo-/gjenboereiendom				Eier/fester av nabo-/gjenboereiendom			
Gnr.	Bnr.	Festenr.	Seksjonsnr.	Eiers/festers navn			Dato sendt e-post
185	319		01	BENTE- og ØLVER HAVELAND			
Adresse				Adresse			Kvittering vedlegges
ORRESTEINEN 35				ORRESTEINEN 35			
Postnr.	Poststed			Postnr.	Poststed		Poststedets reg.nr.
5914	ISDALSTØ			5914	ISDALSTØ		
Personlig kvittering for		Dato	Sign.	Personlig kvittering for		Dato	Sign.
<input checked="" type="checkbox"/> mottatt varsel		12/6-19	Bente Haveland	<input type="checkbox"/> samtykke til tiltaket			

Nabo-/gjenboereiendom				Eier/fester av nabo-/gjenboereiendom			
Gnr.	Bnr.	Festenr.	Seksjonsnr.	Eiers/festers navn			Dato sendt e-post
185	319		02	RUNE CHARLES HOLMSTRØM			
Adresse				Adresse			Kvittering vedlegges
ORRESTEINEN 37				ORRESTEINEN 37			
Postnr.	Poststed			Postnr.	Poststed		Poststedets reg.nr.
5914	ISDALSTØ			5914	ISDALSTØ		
Personlig kvittering for		Dato	Sign.	Personlig kvittering for		Dato	Sign.
<input checked="" type="checkbox"/> mottatt varsel		12.06.19	Rune Holmstrøm	<input type="checkbox"/> samtykke til tiltaket			

Det er per dags dato innlevert rekommandert sending til ovennevnte adressater.

Samlet antall sendinger: 17 Sign.



Vedlegg C - 2	Side 2	- av 4
------------------	-----------	-----------

### Kvittering for nabovarsel sendes kommunen sammen med søknaden

Nabovarsel kan enten sendes som rekommandert sending, overleveres personlig mot kvittering eller sendes på e-post mot kvittering. Med kvittering for mottatt e-post menes en e-post fra nabo/gjenboer som bekrefter å ha mottatt nabovarselet. Ved personlig overlevering vil signatur gjelde som bekreftelse på at varslet er mottatt. Det kan også signeres på at man gir samtykke til tiltaket.

Tiltaket gjelder							
Eiendom/ byggested	Gnr.	Bnr.	Festenr.	Seksjonsnr.	Bygningsnr.	Bolignr.	Kommune
	185	304					LINDÅS KOMMUNE
	Adresse				Postnr.	Poststed	
	ORRESTEINEN 27				5914	ISDALSTØ	

Følgende naboer har mottatt eller fått rek. sending av vedlagte nabovarsel med tilhørende vedlegg:

Nabo-/gjenboereiendom				Eier/fester av nabo-/gjenboereiendom			
Gnr.	Bnr.	Festenr.	Seksjonsnr.	Eiers/festers navn		Dato sendt e-post	
185	319		02	CARINE JOHNSEN			
Adresse				Adresse			
ORRESTEINEN 37				ORRESTEINEN 37			
Postnr.		Poststed		Postnr.		Poststed	
5914		ISDALSTØ		5914		ISDALSTØ	
Personlig kvittering for		Dato	Sign.	Personlig kvittering for		Dato	Sign.
<input checked="" type="checkbox"/> mottatt varsel		12/6-19	Carine Johnsen	<input type="checkbox"/> samtykke til tiltaket			

Nabo-/gjenboereiendom				Eier/fester av nabo-/gjenboereiendom			
Gnr.	Bnr.	Festenr.	Seksjonsnr.	Eiers/festers navn		Dato sendt e-post	
185	319		03	FRANK GJERDE			
Adresse				Adresse			
JUVIKSTØLEN 12				JUVIKSTØLEN 12			
Postnr.		Poststed		Postnr.		Poststed	
5914		ISDALSTØ		5914		ISDALSTØ	
Personlig kvittering for		Dato	Sign.	Personlig kvittering for		Dato	Sign.
<input type="checkbox"/> mottatt varsel				<input type="checkbox"/> samtykke til tiltaket			

Nabo-/gjenboereiendom				Eier/fester av nabo-/gjenboereiendom			
Gnr.	Bnr.	Festenr.	Seksjonsnr.	Eiers/festers navn		Dato sendt e-post	
185	319		03	EVY VILLANGER			
Adresse				Adresse			
JUVIKSTØLEN 12				JUVIKSTØLEN 12			
Postnr.		Poststed		Postnr.		Poststed	
5914		ISDALSTØ		5914		ISDALSTØ	
Personlig kvittering for		Dato	Sign.	Personlig kvittering for		Dato	Sign.
<input type="checkbox"/> mottatt varsel				<input type="checkbox"/> samtykke til tiltaket			

Nabo-/gjenboereiendom				Eier/fester av nabo-/gjenboereiendom			
Gnr.	Bnr.	Festenr.	Seksjonsnr.	Eiers/festers navn		Dato sendt e-post	
185	319		04	JAN THORE VASSDAL			
Adresse				Adresse			
BOKS 266				BOKS 266			
Postnr.		Poststed		Postnr.		Poststed	
5904		ISDALSTØ		5904		ISDALSTØ	
Personlig kvittering for		Dato	Sign.	Personlig kvittering for		Dato	Sign.
<input checked="" type="checkbox"/> mottatt varsel		12/6-19	Jan Thore Vassdal	<input type="checkbox"/> samtykke til tiltaket			

Nabo-/gjenboereiendom				Eier/fester av nabo-/gjenboereiendom			
Gnr.	Bnr.	Festenr.	Seksjonsnr.	Eiers/festers navn		Dato sendt e-post	
185	319		05	THOMAS VIK			
Adresse				Adresse			
ORRESTEINEN 43				ORRESTEINEN 43			
Postnr.		Poststed		Postnr.		Poststed	
5914		ISDALSTØ		5914		ISDALSTØ	
Personlig kvittering for		Dato	Sign.	Personlig kvittering for		Dato	Sign.
<input checked="" type="checkbox"/> mottatt varsel		12/6-19	Thomas Vik	<input type="checkbox"/> samtykke til tiltaket			

Det er per dags dato innlevert rekommandert sending til ovennevnte adressater.

Samlet antall sendinger: 17 Sign.



### Kvittering for nabovarsel sendes kommunen sammen med søknaden

Nabovarsel kan enten sendes som rekommandert sending, overleveres personlig mot kvittering eller sendes på e-post mot kvittering. Med kvittering for mottatt e-post menes en e-post fra nabo/gjenboer som bekrefter å ha mottatt nabovarselet. Ved personlig overlevering vil signatur gjelde som bekreftelse på at varslet er mottatt. Det kan også signeres på at man gir samtykke til tiltaket.

Tiltaket gjelder							
Eiendom/ byggested	Gnr.	Bnr.	Festenr.	Seksjonsnr.	Bygningsnr.	Bolignr.	Kommune
	185	304					LINDÅS KOMMUNE
	Adresse				Postnr.	Poststed	
	ORRESTEINEN 27				5914	ISDALSTØ	

Følgende naboer har mottatt eller fått rek. sending av vedlagte nabovarsel med tilhørende vedlegg:

Nabo-/gjenboereiendom				Eier/fester av nabo-/gjenboereiendom			
Gnr.	Bnr.	Festenr.	Seksjonsnr.	Eiers/festers navn			Dato sendt e-post
185	319		06	GRO ELIN KLEIVELAND			
Adresse				Adresse			
ORRESTEINEN 45				ORRESTEINEN 45			
Postnr.   Poststed				Postnr.   Poststed			
5914   ISDALSTØ				5914   ISDALSTØ			
Poststedets reg.nr.				Poststedets reg.nr.			
Personlig kvittering for		Dato	Sign.	Personlig kvittering for		Dato	Sign.
<input checked="" type="checkbox"/> mottatt varsel		12/6-19	Gro Elin Kleiveland	<input type="checkbox"/> samtykke til tiltaket			

Nabo-/gjenboereiendom				Eier/fester av nabo-/gjenboereiendom			
Gnr.	Bnr.	Festenr.	Seksjonsnr.	Eiers/festers navn			Dato sendt e-post
185	319		06	DAN ROBERT PEDERSEN			
Adresse				Adresse			
ORRESTEINEN 45				ORRESTEINEN 45			
Postnr.   Poststed				Postnr.   Poststed			
5914   ISDALSTØ				5914   ISDALSTØ			
Poststedets reg.nr.				Poststedets reg.nr.			
Personlig kvittering for		Dato	Sign.	Personlig kvittering for		Dato	Sign.
<input checked="" type="checkbox"/> mottatt varsel		12/6-19	D.R. Pedersen	<input type="checkbox"/> samtykke til tiltaket			

Nabo-/gjenboereiendom				Eier/fester av nabo-/gjenboereiendom			
Gnr.	Bnr.	Festenr.	Seksjonsnr.	Eiers/festers navn			Dato sendt e-post
185	319		07	AASE MADELEINE FONNES			
Adresse				Adresse			
ORRESTEINEN 47				ORRESTEINEN 47			
Postnr.   Poststed				Postnr.   Poststed			
5914   ISDALSTØ				5914   ISDALSTØ			
Poststedets reg.nr.				Poststedets reg.nr.			
Personlig kvittering for		Dato	Sign.	Personlig kvittering for		Dato	Sign.
<input checked="" type="checkbox"/> mottatt varsel		16/6-19	Madeleine Fonnes	<input type="checkbox"/> samtykke til tiltaket			

Nabo-/gjenboereiendom				Eier/fester av nabo-/gjenboereiendom			
Gnr.	Bnr.	Festenr.	Seksjonsnr.	Eiers/festers navn			Dato sendt e-post
185	319		07	ØRJAN TREDAL			
Adresse				Adresse			
ORRESTEINEN 47				ORRESTEINEN 47			
Postnr.   Poststed				Postnr.   Poststed			
5914   ISDALSTØ				5914   ISDALSTØ			
Poststedets reg.nr.				Poststedets reg.nr.			
Personlig kvittering for		Dato	Sign.	Personlig kvittering for		Dato	Sign.
<input checked="" type="checkbox"/> mottatt varsel		16.06.19	Ørjan Tredal	<input type="checkbox"/> samtykke til tiltaket			

Nabo-/gjenboereiendom				Eier/fester av nabo-/gjenboereiendom			
Gnr.	Bnr.	Festenr.	Seksjonsnr.	Eiers/festers navn			Dato sendt e-post
185	319		08	GRO SØVE - og ØYVIND FRETTE			
Adresse				Adresse			
ORRESTEINEN 49				ORRESTEINEN 49			
Postnr.   Poststed				Postnr.   Poststed			
5914   ISDALSTØ				5914   ISDALSTØ			
Poststedets reg.nr.				Poststedets reg.nr.			
Personlig kvittering for		Dato	Sign.	Personlig kvittering for		Dato	Sign.
<input checked="" type="checkbox"/> mottatt varsel		12.6.19	Gro S. Frette	<input type="checkbox"/> samtykke til tiltaket			

Det er per dags dato innlevert rekommandert sending til ovennevnte adressater.

Samlet antall sendinger: 17 Sign.



## Kvittering for nabovarsel sendes kommunen sammen med søknaden

Nabovarsel kan enten sendes som rekommandert sending, overleveres personlig mot kvittering eller sendes på e-post mot kvittering. Med kvittering for mottatt e-post menes en e-post fra nabo/gjenboer som bekrefter å ha mottatt nabovarslet. Ved personlig overlevering vil signatur gjelde som bekreftelse på at varslet er mottatt. Det kan også signeres på at man gir samtykke til tiltaket.

Tiltaket gjelder							
Eiendom/ byggested	Gnr.	Bnr.	Festenr.	Seksjonsnr.	Bygningsnr.	Bolignr.	Kommune
	185	304					LINDÅS KOMMUNE
	Adresse				Postnr.	Poststed	
	ORRESTEINEN 27				5914	ISDALSTØ	

Følgende naboer har mottatt eller fått rek. sending av vedlagte nabovarsel med tilhørende vedlegg:

Nabo-/gjenboereiendom				Eier/fester av nabo-/gjenboereiendom			
Gnr.	Bnr.	Festenr.	Seksjonsnr.	Eiers/festers navn			Dato sendt e-post
185	319		09	THERESE GRASDAL			
Adresse				Adresse			Kvittering vedlegges
ORRESTEINEN 51				ORRESTEINEN 51			
Postnr.	Poststed			Postnr.	Poststed		Poststedets reg.nr.
5914	ISDALSTØ			5914	ISDALSTØ		
Personlig kvittering for	Dato	Sign.		Personlig kvittering for	Dato	Sign.	
<input checked="" type="checkbox"/> mottatt varsel	12/6-19	Therese Grasdøl		<input type="checkbox"/> samtykke til tiltaket			

Nabo-/gjenboereiendom				Eier/fester av nabo-/gjenboereiendom			
Gnr.	Bnr.	Festenr.	Seksjonsnr.	Eiers/festers navn			Dato sendt e-post
185	319		10	RAGNHILD - og HANS PORSMYR			
Adresse				Adresse			Kvittering vedlegges
ORRESTEINEN 53				ORRESTEINEN 53			
Postnr.	Poststed			Postnr.	Poststed		Poststedets reg.nr.
5914	ISDALSTØ			5914	ISDALSTØ		
Personlig kvittering for	Dato	Sign.		Personlig kvittering for	Dato	Sign.	
<input checked="" type="checkbox"/> mottatt varsel	12/6-19	Ragnhild T. Penny		<input type="checkbox"/> samtykke til tiltaket			

Nabo-/gjenboereiendom				Eier/fester av nabo-/gjenboereiendom			
Gnr.	Bnr.	Festenr.	Seksjonsnr.	Eiers/festers navn			Dato sendt e-post
Adresse				Adresse			Kvittering vedlegges
Postnr.	Poststed			Postnr.	Poststed		Poststedets reg.nr.
Personlig kvittering for	Dato	Sign.		Personlig kvittering for	Dato	Sign.	
<input type="checkbox"/> mottatt varsel				<input type="checkbox"/> samtykke til tiltaket			

Nabo-/gjenboereiendom				Eier/fester av nabo-/gjenboereiendom			
Gnr.	Bnr.	Festenr.	Seksjonsnr.	Eiers/festers navn			Dato sendt e-post
Adresse				Adresse			Kvittering vedlegges
Postnr.	Poststed			Postnr.	Poststed		Poststedets reg.nr.
Personlig kvittering for	Dato	Sign.		Personlig kvittering for	Dato	Sign.	
<input type="checkbox"/> mottatt varsel				<input type="checkbox"/> samtykke til tiltaket			

Nabo-/gjenboereiendom				Eier/fester av nabo-/gjenboereiendom			
Gnr.	Bnr.	Festenr.	Seksjonsnr.	Eiers/festers navn			Dato sendt e-post
Adresse				Adresse			Kvittering vedlegges
Postnr.	Poststed			Postnr.	Poststed		Poststedets reg.nr.
Personlig kvittering for	Dato	Sign.		Personlig kvittering for	Dato	Sign.	
<input type="checkbox"/> mottatt varsel				<input type="checkbox"/> samtykke til tiltaket			

Det er per dags dato innlevert rekommandert sending til ovennevnte adressater.

Samlet antall sendinger: 17 Sign.





## Naboliste for 185 / 304

Komm.	Matrikelnr	Rolle	Status Eier	Bruksenhet	Adresse	Andel
1263	185 / 280	H		LINDÅS TOMTESELSKAP AS	Hagellia 4 5914 ISDALSTØ	1 / 1
1263	185 / 303	H		HAGEN DENISE PAIRRY	ORRESTEINEN 25 A 5916 ISDALSTØ	1 / 2
		H		HAGEN VEGARD	ORRESTEINEN 25 A 5916 ISDALSTØ	1 / 2
1263	185 / 305	H		SOLBERG AMPORN KAMKAEW	ORRESTEINEN 29 A 5916 ISDALSTØ	1 / 2
		H		SOLBERG GEIR	ORRESTEINEN 29 A 5916 ISDALSTØ	1 / 2
1263	185 / 319 Seksjonert			Matrikkelenhet 185 / 319 / 0 / 1		115 / 1180
		H		HAVELAND BENTE	ORRESTEINEN 35 5916 ISDALSTØ	1 / 2
		H		HAVELAND ØLVER	ORRESTEINEN 35 5916 ISDALSTØ	1 / 2
				Matrikkelenhet 185 / 319 / 0 / 2		115 / 1180
		H		HOLMSTRØM RUNE CHARLES	ORRESTEINEN 37 5916 ISDALSTØ	1 / 2
		H		JOHNSEN CARINE	ORRESTEINEN 37 5916 ISDALSTØ	1 / 2
				Matrikkelenhet 185 / 319 / 0 / 3		115 / 1180
		H		GJERDE FRANK	JUVIKSTØLEN 12 5916 ISDALSTØ	1 / 2
		H		VILLANGER EVY	JUVIKSTØLEN 12 5916 ISDALSTØ	1 / 2



## Naboliste for 185 / 304

Komm.	Matrikelnr	Rolle	Status Eier	Bruksenhet	Adresse	Andel
1263	185 / 319			Matrikkelenhet 185 / 319 / 0 / 4		115 / 1180
		H		VASSDAL JAN THORE	BOKS 266 5904 ISDALSTØ	1 / 1
				Matrikkelenhet 185 / 319 / 0 / 5		115 / 1180
		H		VIK THOMAS	ORRESTEINEN 43 5916 ISDALSTØ	1 / 1
				Matrikkelenhet 185 / 319 / 0 / 6		115 / 1180
		H		KLEIVELAND GRO ELIN	ORRESTEINEN 45 5916 ISDALSTØ	1 / 2
		H		PEDERSEN DAN ROBERT	ORRESTEINEN 45 5916 ISDALSTØ	1 / 2
				Matrikkelenhet 185 / 319 / 0 / 7		115 / 1180
		H		AASE MADELEINE FONNES	ORRESTEINEN 47 5916 ISDALSTØ	1 / 2
		H		TREDAL ØRJAN	ORRESTEINEN 47 5916 ISDALSTØ	1 / 2
				Matrikkelenhet 185 / 319 / 0 / 8		130 / 1180
		H		FRETTE GRO SÆVE	ORRESTEINEN 49 5916 ISDALSTØ	1 / 2
		H		FRETTE ØYVIND	ORRESTEINEN 49 5916 ISDALSTØ	1 / 2
				Matrikkelenhet 185 / 319 / 0 / 9		115 / 1180
		H		GRASDAL THERESE	ORRESTEINEN 51 5916 ISDALSTØ	1 / 1
				Matrikkelenhet 185 / 319 / 0 / 10		130 / 1180
		H		PORSMYR HANS KETIL	ORRESTEINEN 53 5916 ISDALSTØ	1 / 2
		H		PORSMYR RAGNHILD TVEIT	ORRESTEINEN 53 5916 ISDALSTØ	1 / 2

U-3  
side: 2 av 3





## Naboliste for 185 / 304

Komm.	Matrikelnr	Rolle	Status	Eier	Bruksenhet	Adresse	Andel
1263	185 / 319						

Handwritten note in blue ink: C-3  
Side: 3 av 3

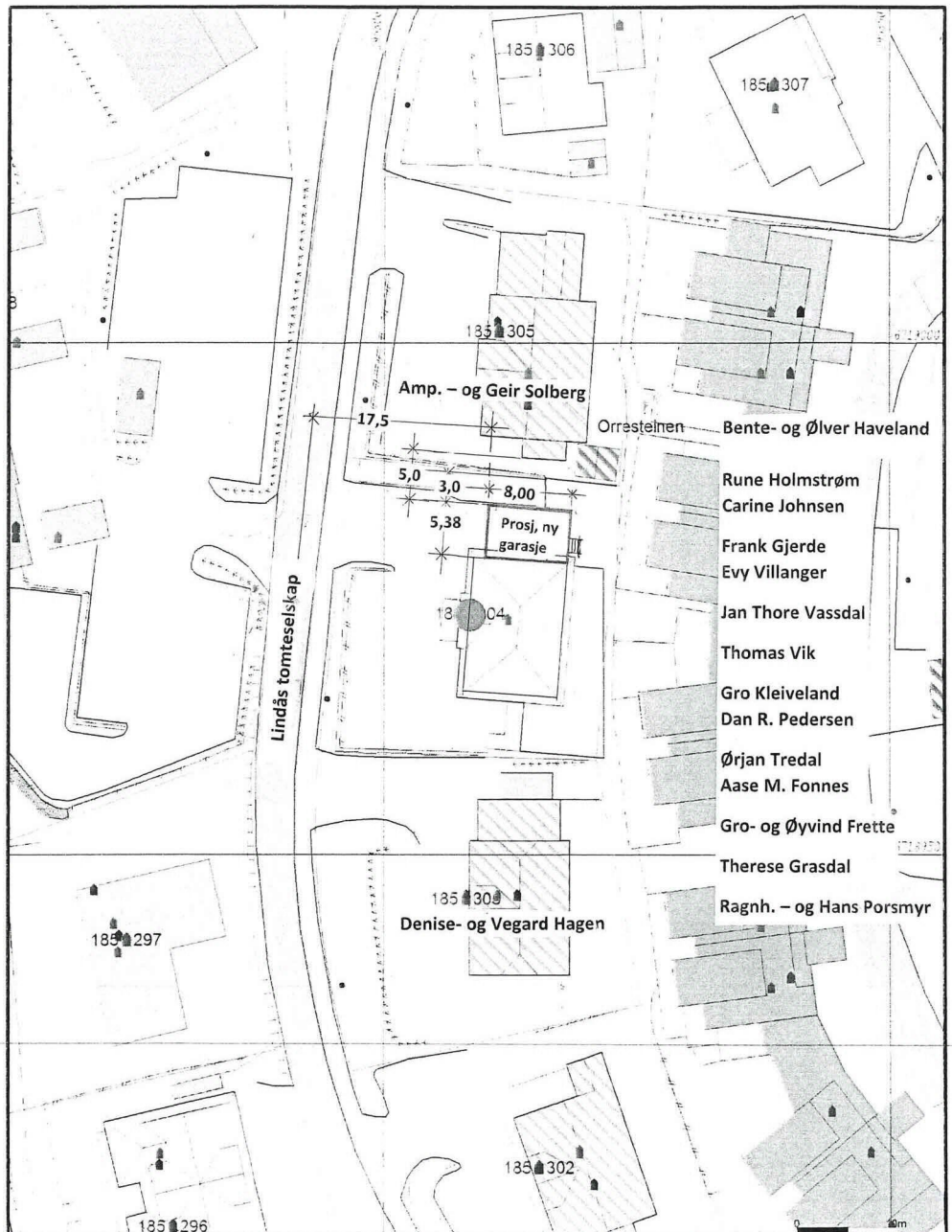



Valte Grønsar Registrerte Grønsar Udefinerte grønsar Terrangmålte grønsar Konstruert grønsarpunkt Bølg Bustad m/leigjet	Våningshus Større bustader Mytter/feriehus Garasje/uthus Industri/lager Andre bygg		Lindås kommune Geodataavdeling	
Eiliggjernet og målar må oppfattes som orientering Koordinatsystem: UTM EUREP31 - SONE 32 - EPSG 32632 Målestystem: EPSG		Gnr 185 bnr 304		1:500

E-3

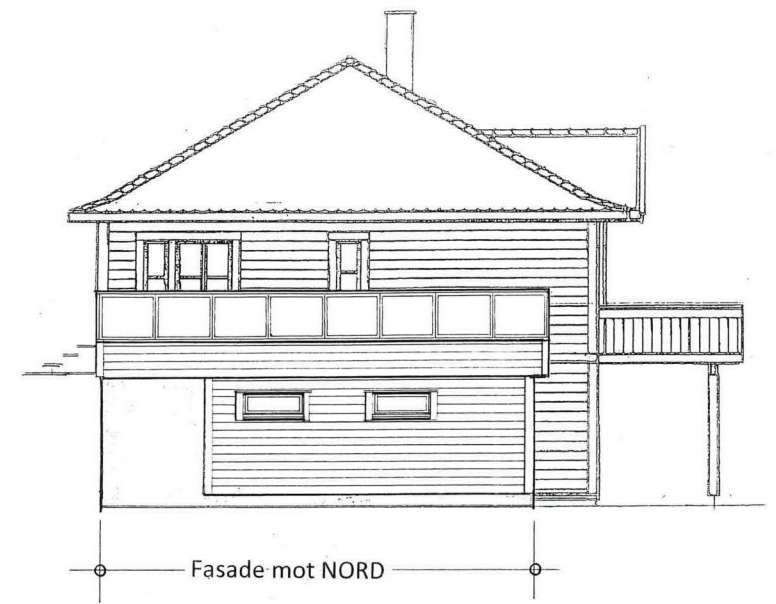
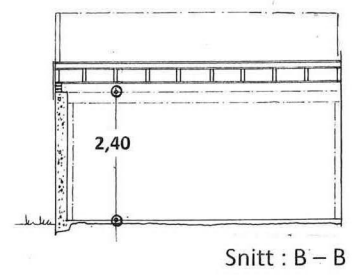
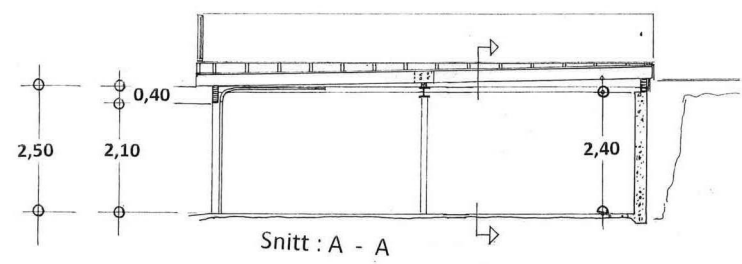
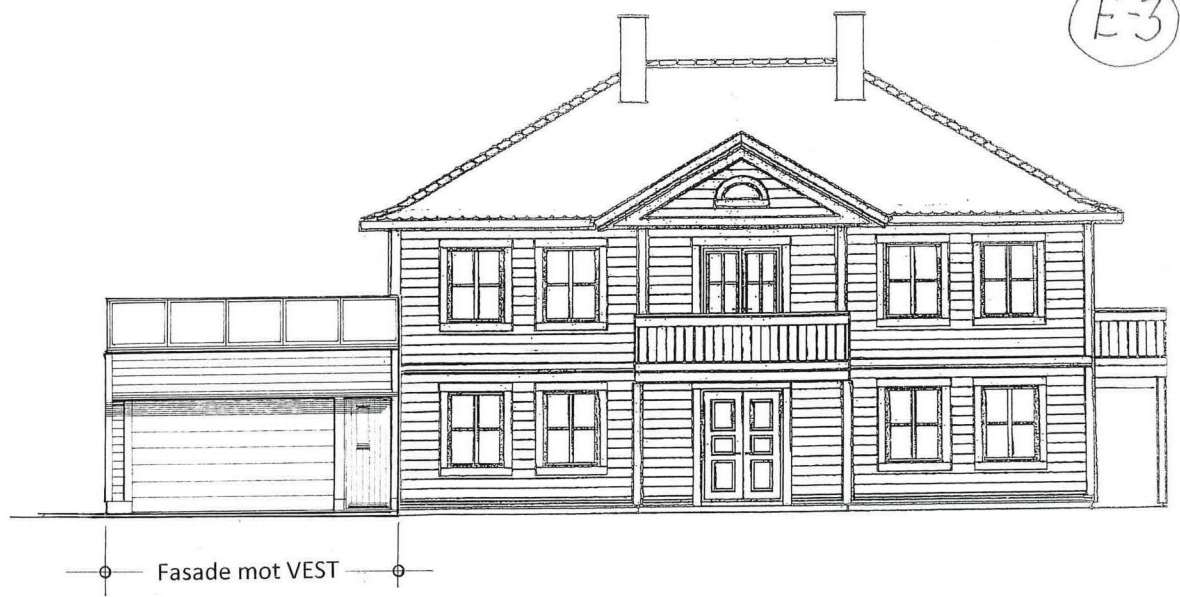
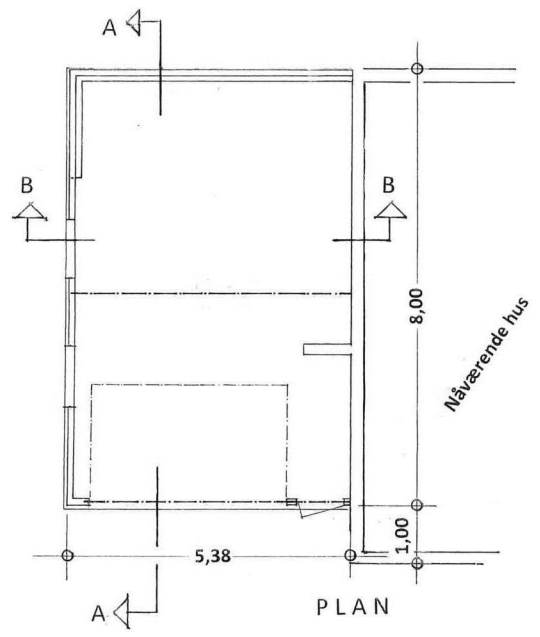

Prosj. garasje på Orrasteinen 27, 5914 Isdalstø . gnr. 185 ,bnr. 304 i Lindås kom.  
 Plan , Snitt - og fasader i Mål = 1 : 100  
 Seim , 27. 05. 2019 , Arkitekt Knut Willie Jacobsen