

Vedlegg nr.  
C - 1



## Opplysninger gitt i nabovarsel sendes kommunen sammen med søknaden

(Gjenpart av nabovarsel)

Pbl § 21-3

Tiltak på eiendommen:						
Gnr.	Bnr.	Festenr.	Seksjonsnr.	Eiendommens adresse	Postnr.	Poststed
185	174			LITLEVIKA 9	5914	ISDALSTØ
Eier/fester				Kommune		
JAN THORE KARTVEIT				LINDÅS		

Det varsles herved om						
<input checked="" type="checkbox"/> Nybygg	<input type="checkbox"/> Anlegg	<input type="checkbox"/> Endring av fasade	<input type="checkbox"/> Riving			
<input type="checkbox"/> Påbygg/tilbygg	<input type="checkbox"/> Skilt/reklame	<input type="checkbox"/> Innhegning mot veg	<input type="checkbox"/> Bruksendring			
<input type="checkbox"/> Midlertidig bygning, konstruksjon eller anlegg	<input type="checkbox"/> Antennesystem	<input type="checkbox"/> Oppretting/ending av matrikkelenhet (eiendomsdeling) eller bortfeste	<input type="checkbox"/> Annet			

Dispensasjon etter plan- og bygningsloven kapittel 19						
<input type="checkbox"/> Plan- og bygningsloven med forskrifter	<input type="checkbox"/> Kommunale vedtekter	<input type="checkbox"/> Arealplaner	<input type="checkbox"/> Vegloven	Vedlegg nr. B -		

Arealdisponering		
Sett kryss for gjeldende plan		
<input type="checkbox"/> Arealdel av kommuneplan	<input checked="" type="checkbox"/> Reguleringsplan	<input type="checkbox"/> Bebyggelsesplan
Navn på plan		
LITLEVIKA		

Beskriv nærmere hva nabovarslet gjelder	
GARASJE	
Vedlegg nr. Q -	

Spørsmål vedrørende nabovarsel rettes til			
Foretak/tiltakshaver			
JAN THORE KARTVEIT			
Kontaktperson, navn	E-post	Telefon	Mobil
JAN THORE KARTVEIT	cosswort@online.no	932 44 159	
Søknaden kan ses på hjemmeside: (ikke obligatorisk):			

Merknader sendes til	
Eventuelle merknader skal være mottatt innen 2 uker etter at dette varsel er sendt. Ansvarlig søker/tiltakshaver skal sammen med søknad sende innkomne merknader og redegjøre for ev. endringer.	
Navn	Postadresse
JAN THORE KARTVEIT	LITLEVIKA 9
Postnr.   Poststed	E-post
5914   ISDALSTØ	cosswort@online.no

Beskrivelse av vedlegg	Gruppe	Nr. fra - til	Ikke relevant
Dispensasjonssøknad/vedtak	B	—	<input checked="" type="checkbox"/>
Situasjonsplan	D	1 - 1	<input type="checkbox"/>
Tegninger snitt, fasade	E	1 - 1	<input type="checkbox"/>
Andre vedlegg	Q	—	<input checked="" type="checkbox"/>

Underskrift		
Tilsvarende opplysninger med vedlegg er sendt i nabovarsel til berørte naboer og gjenboere. Mottagere av nabovarsel fremgår av kvittering for nabovarsel.		
Sted	Dato	Underskrift ansvarlig søker eller tiltakshaver
ISDALSTØ	18.06.2019	
		Gjentas med blokkbokstaver
		JAN THORE KARTVEIT



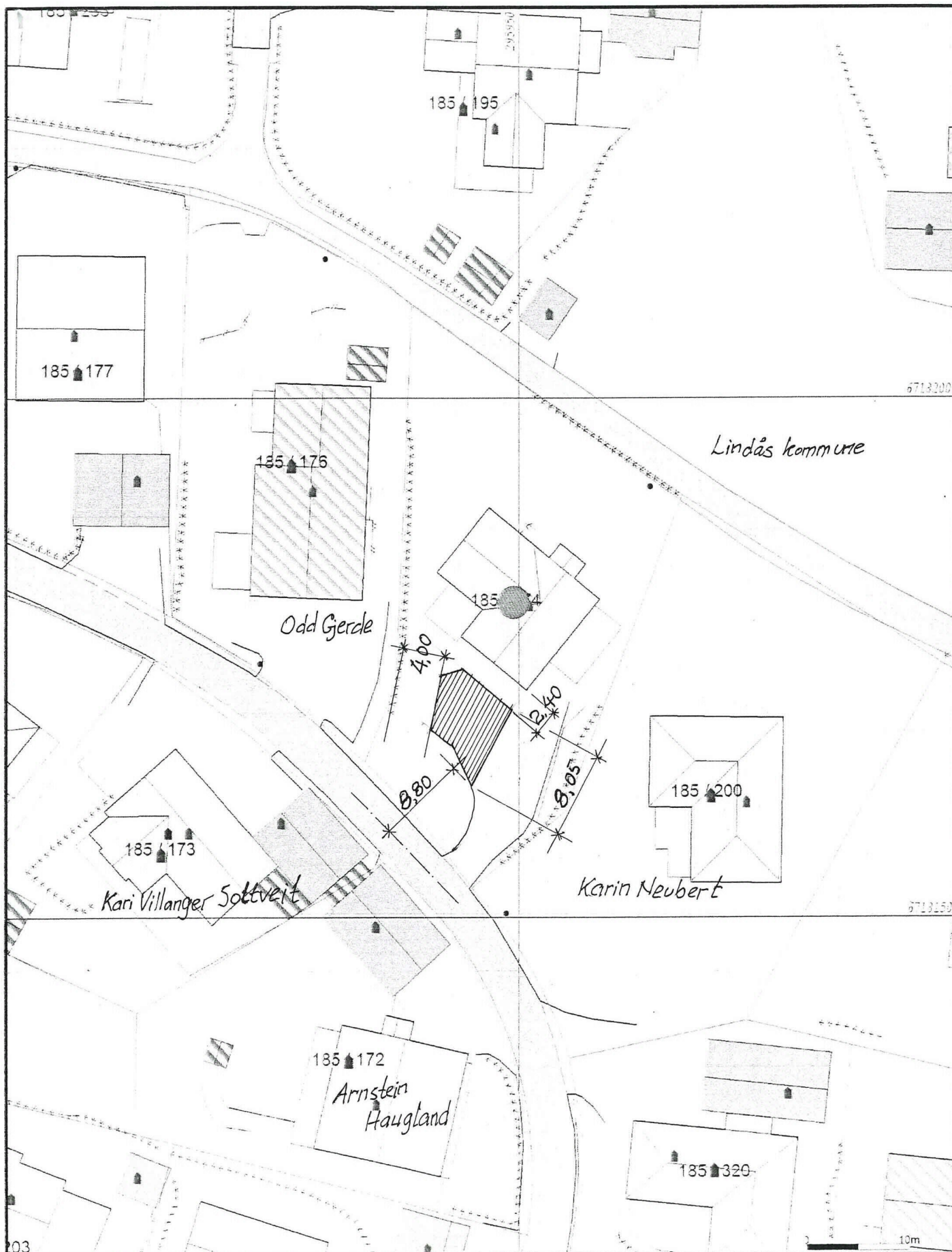

Lindås kommune

Odd Gerde

Kari Villanger Sottveit

Karin Neubert

Arnstein Haugland

	Waite Grenser		Varningshus
	Registrerte Grenser		Større bustader
	Udefinerte grenser		Hytter/feriehuse
	Terrangymalte grense		Garasjehus
	Konstruert grensepunkt		Industri/lager
	Bølg		Andre bygg
	Bustad mellemlinjer		

Beliggighet og hovder må oppfattes som orientering.  
 Koordinatsystem: UTM/EUREF1991 - GCSN2011 EPSG:31463  
 Projeksjonsystem: EPSG



Lindås kommune  
Geodataar deling



Gnr 185 bnr 174

Skala 1:500



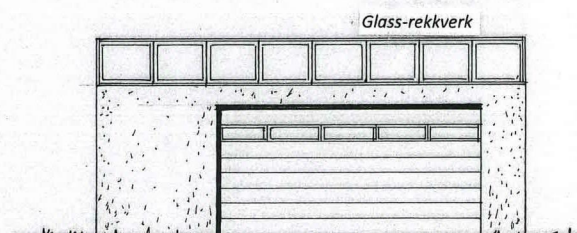
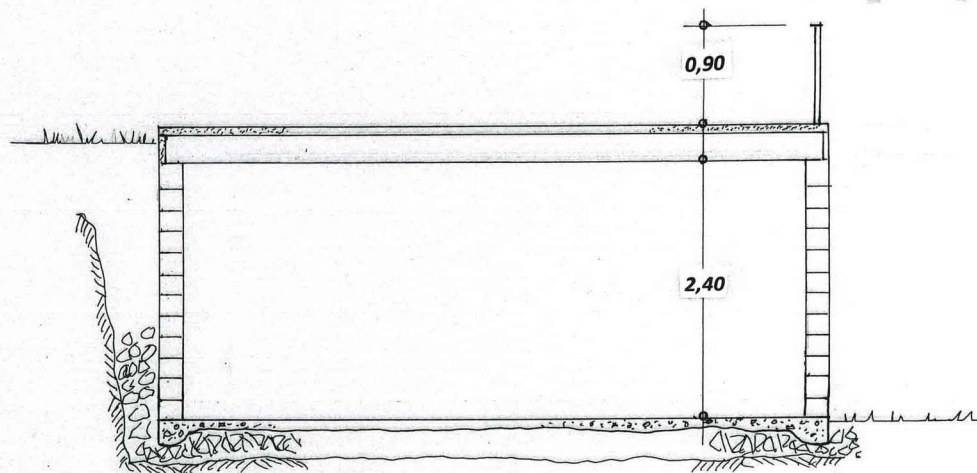
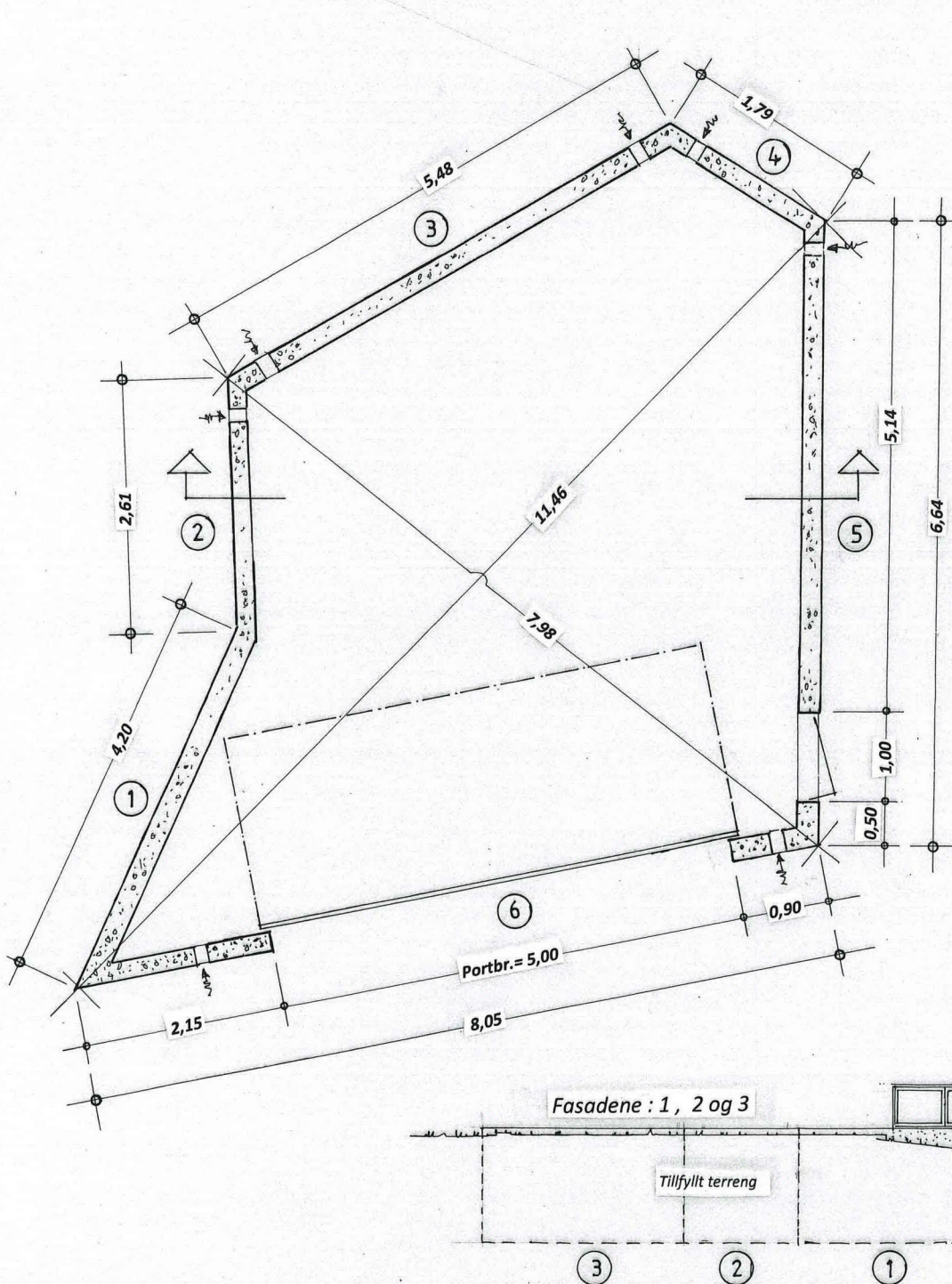

6 Fasade : 6

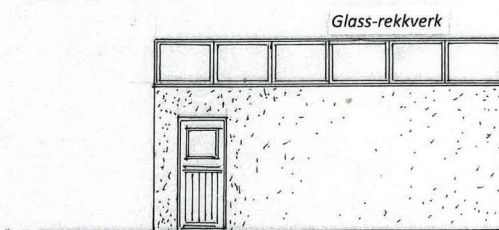

Fasade : 5

5

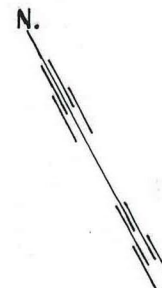

På fasaden 1, 2, 3 og 4 blir terrenget fylt til, - like opp mot topp garasjedekket  
- og tilstøtene terreng !

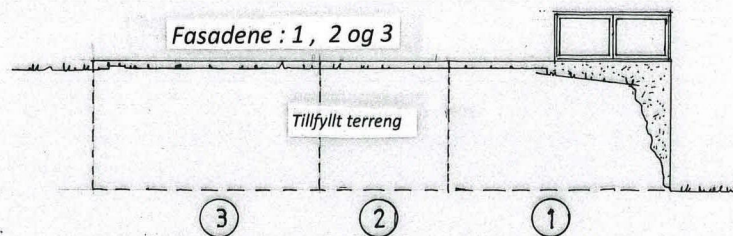

Prosj. garasje på eiendommen Litlevika 9  
Gnr. 185, bnr. 174 i Lindås kommune  
Plan og Snitt i Mål = 1:50, fasader i Mål = 1:100  
Isdalstø, 18. 06. 2019, Jan Thore Kartveit



Vedlegg C - 2	Side 1	av 1
------------------	-----------	---------

### Kvittering for nabovarsel sendes kommunen sammen med søknaden

Nabovarsel kan enten sendes som rekommandert sending, overleveres personlig mot kvittering eller sendes på e-post mot kvittering. Med kvittering for mottatt e-post menes en e-post fra nabo/gjenboer som bekrefter å ha mottatt nabovarselet. Ved personlig overlevering vil signatur gjelde som bekreftelse på at varselet er mottatt. Det kan også signeres på at man gir samtykke til tiltaket.

Tiltaket gjelder							
Eiendom/ byggested	Gnr.	Bnr.	Festenr.	Seksjonsnr.	Bygningsnr.	Bolignr.	Kommune
	185	174					LINDÅS
	Adresse				Postnr.	Poststed	
	LITLEVIKA 9				5914	ISDALSTØ	

Følgende naboer har mottatt eller fått rek. sending av vedlagte nabovarsel med tilhørende vedlegg:

Nabo-/gjenboereiendom				Eier/festers av nabo-/gjenboereiendom			
Gnr.	Bnr.	Festenr.	Seksjonsnr.	Eiers/festers navn			Dato sendt e-post
185	116			LINDÅS KOMMUNE			
Adresse				Adresse			Kvittering vedlegges
LITLEVIKA				KVERNUSMYRANE 20			
Postnr.	Poststed			Postnr.	Poststed		Poststedets reg.nr.
5914	ISDALSTØ			5914	ISDALSTØ		
Personlig kvittering for		Dato	Sign.	Personlig kvittering for		Dato	Sign.
<input checked="" type="checkbox"/> mottatt varsel		24/6-19	<i>B. Hovik</i>	<input type="checkbox"/> samtykke til tiltaket			

Nabo-/gjenboereiendom				Eier/fester av nabo-/gjenboereiendom			
Gnr.	Bnr.	Festenr.	Seksjonsnr.	Eiers/festers navn			Dato sendt e-post
185	172			ARNSTEIN HAUGLAND			
Adresse				Adresse			Kvittering vedlegges
LITLEVIKA 23				LITLEVIKA 23			
Postnr.	Poststed			Postnr.	Poststed		Poststedets reg.nr.
5914	ISDALSTØ			5914	ISDALSTØ		
Personlig kvittering for		Dato	Sign.	Personlig kvittering for		Dato	Sign.
<input type="checkbox"/> mottatt varsel		19/6-19	<i>E. H. Hovik</i>	<input type="checkbox"/> samtykke til tiltaket			

Nabo-/gjenboereiendom				Eier/fester av nabo-/gjenboereiendom			
Gnr.	Bnr.	Festenr.	Seksjonsnr.	Eiers/festers navn			Dato sendt e-post
185	173			KARI VILLANGER SOLTVEIT			
Adresse				Adresse			Kvittering vedlegges
LITLEVIKA 21				LITLEVIKA 21			
Postnr.	Poststed			Postnr.	Poststed		Poststedets reg.nr.
5914	ISDALSTØ			5914	ISDALSTØ		
Personlig kvittering for		Dato	Sign.	Personlig kvittering for		Dato	Sign.
<input checked="" type="checkbox"/> mottatt varsel		18/6-19	<i>Kari V. Soltoveit</i>	<input type="checkbox"/> samtykke til tiltaket			

Nabo-/gjenboereiendom				Eier/fester av nabo-/gjenboereiendom			
Gnr.	Bnr.	Festenr.	Seksjonsnr.	Eiers/festers navn			Dato sendt e-post
185	176			ODD GJERDE			
Adresse				Adresse			Kvittering vedlegges
LITLEVIKA 21				FJELLVEEGEN 4			
Postnr.	Poststed			Postnr.	Poststed		Poststedets reg.nr.
5914	ISDALSTØ			6856	SOGNDAL		
Personlig kvittering for		Dato	Sign.	Personlig kvittering for		Dato	Sign.
<input checked="" type="checkbox"/> mottatt varsel		21/6-19	<i>Odd Gjerd</i>	<input type="checkbox"/> samtykke til tiltaket			

Nabo-/gjenboereiendom				Eier/fester av nabo-/gjenboereiendom			
Gnr.	Bnr.	Festenr.	Seksjonsnr.	Eiers/festers navn			Dato sendt e-post
185	200			KARIN NEUBERT			
Adresse				Adresse			Kvittering vedlegges
LITLEVIKA 7				LITLEVIKA 7			
Postnr.	Poststed			Postnr.	Poststed		Poststedets reg.nr.
5914	ISDALSTØ			5914	ISDALSTØ		
Personlig kvittering for		Dato	Sign.	Personlig kvittering for		Dato	Sign.
<input checked="" type="checkbox"/> mottatt varsel		18/6	<i>Karin Neubert</i>	<input type="checkbox"/> samtykke til tiltaket			

Det er per dags dato innlevert rekommandert sending til ovennevnte adressater.

Samlet antall sendinger: 50

Sign.

*[Signature]*



## Naboliste for 185 / 174

Komm.	Matrikelnr	Rolle	Status Eier	Bruksenhet	Adresse	Andel
1263	185 / 116	H	LINDÅS KOMMUNE		Felles postmottak Kvernhusmyrane 20 5914 ISDALSTØ	1 / 1
1263	185 / 172	H	HAUGLAND ARNSTEIN		LITTLEVIKA 23 5914 ISDALSTØ	1 / 1
1263	185 / 173	H	SOLTVEIT KARI VILLANGER		LITTLEVIKA 21 5914 ISDALSTØ	1 / 1
1263	185 / 176	H	GJERDE ODD		FJELLVEGEN 4 6856 SOGNDAL	1 / 1
1263	185 / 200	H	NEUBERT KARIN		LITTLEVIKA 7 5914 ISDALSTØ	1 / 1

6-3



C-4

MER UNADER  
TIL  
NABOVARSEL

DET ER IUNJE MOTTATT  
NOEN MER UNADER  
TIL NABOVARSLER

KVARVIK 24/6-19

Tom Per Vass