

### Søknad om tillatelse til tiltak

etter plan- og bygningsloven § 20-3, jf. § 20-1

Rammetillatelse

Ett-trinns søknadsbehandling

Oppfylles vilkårene for 3 ukers saksbehandling, jf. § 21-7 annet ledd?

Ja  Nei

### Erklæring om ansvarsrett for ansvarlig søker

Foreligger sentral godkjenning?

Ja  Nei

Opplysninger gitt i søknad eller vedlegg til søknaden vil bli registrert i matrikkelen.

Berører tiltaket eksisterende eller fremtidige arbeidsplasser?

Ja  Nei

Hvis ja, skal samtykke innhentes fra Arbeidstilsynet før igangsettelse av tiltaket. Byggblankett 5177 med vedlegg.

Berører tiltaket byggverk oppført før 1850, jf. Kulturminneloven § 25, andre ledd?

Ja  Nei

Hvis ja, skal uttalelse fra fylkeskommunen foreligge før igangsettelse av tiltaket.

Søknaden gjelder							
Eiendom / byggested	Gnr.	Bnr.	Festenr.	Seksjonsnr.	Bygningsnr.	Bolignr.	Kommune
	102	51				317	LINDÅS
	Adresse				Postnr.	Poststed	
	VABØVEGGEN 317				5955	LINDÅS	
Planlagt bruk/formål	<input type="checkbox"/> Bolig <input checked="" type="checkbox"/> Fritidsbolig <input type="checkbox"/> Garasje <input type="checkbox"/> Annet:			Beskriv		Bygn.typekode (jf. s. 2)	
	<b>Tiltakets art pgl §20-1 (flere kryss mulig)</b> Nye bygg og anlegg <input type="checkbox"/> Nytt bygg *) <input type="checkbox"/> Parkeringsplass *) <input type="checkbox"/> Anlegg <input type="checkbox"/> Veg <input type="checkbox"/> Vesentlig terrenginngrep Endring av bygg og anlegg <input checked="" type="checkbox"/> Tilbygg, påbygg, underbygg *) <input checked="" type="checkbox"/> Fasade <input type="checkbox"/> Konstruksjon <input type="checkbox"/> Reparasjon <input type="checkbox"/> Ombygging <input type="checkbox"/> Anlegg Endring av bruk <input type="checkbox"/> Bruksendring <input type="checkbox"/> Vesentlig endring av tidligere drift Riving <input type="checkbox"/> Hele bygg *) <input type="checkbox"/> Deler av bygg *) <input type="checkbox"/> Anlegg Bygn. tekn. installasj. **) <input type="checkbox"/> Nye anlegg *) <input type="checkbox"/> Endring <input type="checkbox"/> Reparasjon Endring av bruksenhet i bolig <input type="checkbox"/> Oppdeling <input type="checkbox"/> Sammenføyning Innhegning, skilt <input type="checkbox"/> Innhegning mot veg <input type="checkbox"/> Reklame, skilt, innretning e.l.						
*) Byggblankett 5175 fylles ut og vedlegges. (Vedlegg gruppe A)      **) Gjelder kun når installasjonen ikke er en del av et større tiltak.							

Vedlegg				
Beskrivelse av vedlegg	Gruppe	Nr fra - til	Ikke relevant	
Opplysninger om tiltakets ytre rammer og bygningsspesifikasjon (Byggblankett 5175)	A	1 - 2	<input type="checkbox"/>	<input type="checkbox"/>
Dispensasjonssøknad (begrunnelse/vedtak) (pbl kap. 19)	B	-	<input checked="" type="checkbox"/>	<input type="checkbox"/>
Nabovarsling (Kvitering for nabovarsel/Opplysninger gitt i nabovarsel/nabomerknader/kommentarer til nabomerknader)	C	1 - 3	<input type="checkbox"/>	<input type="checkbox"/>
Situasjonsplan, avkjørselsplan bygning/eiendom	D	1 - 2	<input type="checkbox"/>	<input type="checkbox"/>
Tegninger	E	1 - 11	<input type="checkbox"/>	<input type="checkbox"/>
Redegjørelser/kart	F	1 - 2	<input type="checkbox"/>	<input type="checkbox"/>
Erklæring om ansvarsrett/gjennomføringsplan	G	1 - 2	<input type="checkbox"/>	<input type="checkbox"/>
Boligspesifikasjon i Matrikkelen	H	-	<input checked="" type="checkbox"/>	<input type="checkbox"/>
Uttalelse/vedtak fra annen offentlig myndighet	I	-	<input checked="" type="checkbox"/>	<input type="checkbox"/>
Andre vedlegg	Q	-	<input checked="" type="checkbox"/>	<input type="checkbox"/>

### Erklæring og underskrift

Ansvarlig søker bekrefter at hele tiltaket belegges med ansvar, og dekker kravene i henhold til plan- og bygningsloven. En er kjent med reglene om straff og sanksjoner i pbl kap. 32 og at det kan medføre reaksjoner dersom det gis uriktige opplysninger. Foretaket forplikter seg til å stille med nødvendig kompetanse i tiltaket, jf. SAK10 kap. 10 og 11.

Ansvarlig søker for tiltaket				Tiltakshaver	
Foretak		Org. nr.		Navn	
AKTIV CONSULT VEST AS		911943085		KJETIL GRØNSBERG	
Adresse				Adresse	
Saudalen 114					
Postnr	Poststed	Postnr	Poststed		
5124	MORVIK				
Kontaktperson	Telefon	Mobiltelefon	Eventuelt organisasjonsnummer		
	98232501	98232501			
E-post			E-post		Telefon (dagtid)
aktivconsultvest@gmail.com					
Dato	Underskrift	Dato	Underskrift		
05-07-19		05-07-19	Se Fullmakt F-2		
Gjentas med blokkbokstaver			Gjentas med blokkbokstaver		
L.A. Davies.			KETIL GRØNSBERG		

Bygningstypekoder		
<b>BOLIG</b>		
Dersom bruksarealet til bolig er større enn bruksarealet til annet enn bolig, velges bygningstype kodet innen hovedgruppen "Bolig" (111–199). Ved valg av bygningstype velges den med størst andel av arealet innen hovedgruppen.		
<b>Enebolig</b> 111 Enebolig 112 Enebolig med hybel/sokkelleilighet 113 Våningshus  <b>Tomannsbolig</b> 121 Tomannsbolig, vertikaldelt 122 Tomannsbolig, horisontaldelt 123 Våningshus, tomannsbolig, vertikaldelt 124 Våningshus tomannsbolig, horisontaldelt  <b>Rekkehus, kjedehus, andre småhus</b> 131 Rekkehus 133 Kjede-/atriumhus 135 Terrassehus 136 Andre småhus med 3- boliger eller flere	<b>Store boligbygg</b> 141 Stort frittliggende boligbygg på 2 et. 142 Stort frittliggende boligbygg på 3 og 4 et. 143 Stort frittliggende boligbygg på 5 et. eller mer 144 Store sammenbygde boligbygg på 2 et. 145 Store sammenbygde boligbygg på 3 og 4 et. 146 Store sammenbygde boligbygg på 5 et. eller mer  <b>Bygning for bofellesskap</b> 151 Bo- og servicesenter 152 Studenthjem/studentboliger 159 Annen bygning for bofellesskap*	<b>Fritidsbolig</b> 161 Hytter, sommerhus ol. fritidsbygg 162 Helårsbolig som benyttes som fritidsbolig 163 Våningshus som benyttes som fritidsbolig  <b>Kole, seterhus og lignende</b> 171 Seterhus, sei, rorbu og lignende 172 Skogs- og utmarkskoie, gamme  <b>Garasje og uthus til bolig</b> 181 Garasje, uthus, annekst til bolig 182 Garasje, uthus, annekst til fritidsbolig  <b>Annen boligbygning</b> 193 Boligbrakker 199 Annen boligbygning (sekundærbolig reindrift)
<b>ANNET</b>		
Dersom bruksarealet ikke omfatter bolig eller bruksarealet til bolig er mindre enn til annet, velges bygningstype kodet innen "Annet" (211–840) ut fra hovedgruppen som samlet utgjør det største arealet. Ved valg av bygningstype velges den med størst andel av arealet innen hovedgruppen.		
<b>INDUSTRI OG LAGER</b> <b>Industribygning</b> 211 Fabrikbygning 212 Verkstedsbygning 214 Bygning for renseanlegg 216 Bygning for vannforsyning 219 Annen industribygning*  <b>Energiforsyningsbygning</b> 221 Kraftstasjon (> 15 000 kVA) 223 Transformatorstasjon (> 10 000 kVA) 229 Annen energiforsyning*  <b>Lagerbygning</b> 231 Lagerhall 232 Kjøle- og fryselager 233 Silobygning 239 Annen lagerbygning*  <b>Fiskeri- og landbruksbygning</b> 241 Hus for dyr/landbruk, lager/silo 243 Veksthus 244 Driftsbygning fiske/angst/oppdrett 245 Naust/redskaps hus for fiske 248 Annen fiskeri- og fangstbygning 249 Annen landbruksbygning*	<b>Garasje- og hangarbygning</b> 431 Parkeringshus 439 Annen garasje-/hangarbygning*  <b>Veg- og trafikktilsynsbygning</b> 441 Trafikktilsynsbygning* 449 Annen veg- og biltilsynsbygning*  <b>HOTELL OG RESTAURANT</b> <b>Hotellbygning</b> 511 Hotellbygning 512 Motellbygning 519 Annen hotellbygning*  <b>Bygning for overnatting</b> 521 Hospits, pensjonat 522 Vandrer-/feriehjem 523 Appartement 524 Camping/uteleiehytte 529 Annen bygning for overnatting*  <b>Restaurantbygning</b> 531 Restaurantbygning, kafébygning 532 Sentralkjøkken, kantinebygning 533 Gatekjøkken, kioskbygning 539 Annen restaurantbygning*	<b>Ideittbygning</b> 651 Idrettshall 652 Ishall 653 Svømmehall 654 Tribune og idrettsgarderobe 655 Helsestudio 659 Annen idrettsbygning*  <b>Kulturhus</b> 661 Kino-/teater-/opera-/konserthallbygning 662 Samfunnshus, grendehus 663 Diskotek 669 Annet kulturhus*  <b>Bygning for religiøse aktiviteter</b> 671 Kirke, kapell 672 Bedehus, menighetshus 673 Krematorium/gravkapell/bårehus 674 Synagoge, moske 675 Kloster 679 Annen bygning for religiøse aktiviteter*
<b>KONTOR OG FORRETNING</b> <b>Kontorbygning</b> 311 Kontor- og administrasjonsbygning, rådhus 312 Bankbygning, posthus 313 Mediabygning 319 Annen kontorbygning*  <b>Forretningsbygning</b> 321 Kjøpesenter, varehus 322 Butikk/forretningsbygning 323 Bensinstasjon 329 Annen forretningsbygning* 330 Messe- og kongressbygning	<b>KULTUR OG UNDERVISNING</b> <b>Skolebygning</b> 611 Lekeparks 612 Barnehage 613 Barneskole 614 Ungdomsskole 615 Kombinert barne- ungdomsskole 616 Videregående skole 619 Annen skolebygning*  <b>Universitets-, hogskole og forskningsbygning</b> 621 Universitet/hogskole m/auditorium, lesesal mv. 623 Laboratoriebygning 629 Annen universitets-, hogskole og forskningsbygning*  <b>Museums- og biblioteksbygning</b> 641 Museum, kunstgalleri 642 Bibliotek/mediatek 643 Zoologisk-/botanisk hage (bygning) 649 Annen museums-/biblioteksbygning*	<b>HELSE</b> <b>Sykehus</b> 719 Sykehus*  <b>Sykehjem</b> 721 Sykehjem 722 Bo- og behandlingssenter 723 Rehabiliteringsinstitusjon, kurbad 729 Annet sykehjem*  <b>Primærhelsebygning</b> 731 Klinikk, legekontor/-senter/-vakt 732 Helse-/sosialsenter, helsestasjon 739 Annen primærhelsebygning*
<b>SAMFERDSEL OG KOMMUNIKASJON</b> <b>Ekspedisjonsbygning, terminal</b> 411 Ekspedisjonsbygning, flyterminal, kontrolltårn 412 Jernbane- og T-banestasjon 415 Godsterminal 416 Postterminal 419 Annen ekspedisjon- og terminalbygning*  <b>Telekommunikasjonsbygning</b> 429 Telekommunikasjonsbygning		<b>FENGSEL, BEREDSKAP O.A.</b> <b>Fengselsbygning</b> 819 Fengselsbygning*  <b>Beredskapsbygning</b> 821 Politistasjon 822 Brannstasjon, ambulansestasjon 823 Fyrstasjon, losstasjon 824 Stasjon for radarovervak. av fly-/skipstrafikk 825 Tilluftsrom/bunker 829 Annen beredskapsbygning* 830 Monument 840 Offentlig toalett
*) eller bygning som har nær tilknytning til flere slike bygninger		



## Opplysninger om tiltakets ytre rammer og bygningsspesifikasjon

Vedlegg til Byggblankett 5174

Beskrivelse av hvordan tiltaket oppfyller byggesaksbestemmelsene, planbestemmelsene og planvedtak etter plan- og bygningsloven (pbl) innenfor angitte områder

Opplysningene gjelder							
Eiendom / byggested	Gnr.	Bnr.	Festenr.	Seksjonsnr.	Bygningsnr.	Bolignr.	Kommune
	102	51				317	LINDÅS
	Adresse				Postnr.	Poststed	
	VABØVEGGEN 317				5955	LINDÅS	

Førhåndskonferanse	
Pbl § 21-1	Førhåndskonferanse er avholdt og referat foreligger <input type="checkbox"/> Ja <input checked="" type="checkbox"/> Nei

Dispensasjonssøknad og fravik fra TEK					
Pbl Kap. 19	Det søkes dispensasjon fra bestemmelsene i: (begrunnelse for dispensasjon gis på eget ark)			Vedlegg nr.	
	<input type="checkbox"/> Plan- og bygningsloven med forskrifter	<input type="checkbox"/> Kommunale vedtekter/ forskrifter til pbl	<input type="checkbox"/> Arealplaner	<input type="checkbox"/> Vegloven	B -
Pbl § 31-2	<input type="checkbox"/> Det søkes om fravik fra TEK for eksisterende byggverk (pbl § 31-2)			Redegjørelse i eget vedlegg	Vedlegg nr.
					B -

Arealdisponering							
Planstatus mv.	Sett kryss for gjeldende plan						
	<input type="checkbox"/> Arealdel av kommuneplan <input type="checkbox"/> Reguleringsplan <input type="checkbox"/> Bebyggelsesplan						
	Navn på plan						
	Reguleringsformål i arealdel av kommuneplan/reguleringsplan/bebyggelsesplan - beskriv						
	Velg aktuell kolonne iht. beregningsregel angitt i gjeldende plan *						
	%-BYA	BYA	%-BRA / %-TU	BRA	BRA	U-grad	
	%	m <sup>2</sup>	%	m <sup>2</sup>	m <sup>2</sup>		
	a. Grad av utnyttning iht. gjeldende plan						
Tomtearealet	b. Byggeområde/grunneiendom **	m <sup>2</sup>		m <sup>2</sup>		m <sup>2</sup>	
	c. Ev. areal som trekkes fra iht. beregn.regler	-	m <sup>2</sup>	-	m <sup>2</sup>		
	d. Ev. areal som legges til iht. beregn. regler					+ m <sup>2</sup>	
	e. Beregnet tomteareal (b - c) eller (b+d)	=	1327 m <sup>2</sup>	=	m <sup>2</sup>	= m <sup>2</sup>	
Grad av utnyttning	Arealbenevnelser	m <sup>2</sup> BYA	BYA	BRA	BRA	BTA	
	f. Beregnet maks. byggeareal iht. plan (jf. a og e.)	m <sup>2</sup>	m <sup>2</sup>	m <sup>2</sup>	m <sup>2</sup>	m <sup>2</sup>	
	g. Areal eksisterende bebyggelse	57 m <sup>2</sup>	m <sup>2</sup>	m <sup>2</sup>	m <sup>2</sup>	m <sup>2</sup>	
	h. Areal som skal rives	-	m <sup>2</sup>	-	m <sup>2</sup>	- m <sup>2</sup>	
	i. Areal ny bebyggelse	+ 21 m <sup>2</sup>	+ m <sup>2</sup>	+ m <sup>2</sup>	+ m <sup>2</sup>	+ m <sup>2</sup>	
	j. Parkeringsareal på terreng	+ m <sup>2</sup>	+ m <sup>2</sup>	+ m <sup>2</sup>	+ m <sup>2</sup>		
	k. Areal byggesak	= 78 m <sup>2</sup>	= m <sup>2</sup>	= m <sup>2</sup>	= m <sup>2</sup>	= m <sup>2</sup>	
	Beregnet grad av utnyttning (jf. e. og k.) ***	5.9 %	m <sup>2</sup>	%	m <sup>2</sup>		
Bygningsopplysninger som føres i Matrikkelen	l. Åpne arealer som inngår i k	-	m <sup>2</sup>	-	m <sup>2</sup>		
	j. Parkeringsareal på terreng	-	m <sup>2</sup>	-	m <sup>2</sup>		
	m. Areal i matrikkelen = k-l-j	=	m <sup>2</sup>	=	m <sup>2</sup>	= m <sup>2</sup>	
	Antall etasjer	1		Boliger	m <sup>2</sup>	Boliger	Boliger
	Antall bruksenheter bolig	1		Annet	m <sup>2</sup>	Annet	Annet
	Antall bruksenheter annet						
Redegjørelser	* Skal beregning av utnyttingsgrad skje etter annen regel, beskriv nærmere					Vedlegg nr.	
	** Dersom areal i rad b ikke er fremkommet av målebrev, beskriv nærmere					D -	
	*** Vis ev. underlag for beregningen av grad av utnyttning i vedlegg					Vedlegg nr.	
						D -	

Bygningsopplysninger som føres i matrikkelen

Næringsgruppekode <b>161 Frihidsbygg</b>	Oppgi kode for hvilken næring brukeren av bygningen tilhører. Bygninger som brukes til flere formål skal kodes etter den næringen som opptar størst del av arealet. Unntak: Næringsgruppekode "X" skal kun brukes når bygget bare har areal til boligformål.
---	--

Næringsgrupper - gyldige koder

A Jordbruk, skogbruk og fiske	I Overnattings- og servicevirksomhet	Q Helse- og sosialtjenester
B Bergverksdrift og utvinning	J Informasjon og kommunikasjon	R Kulturell virksomhet, underholdning og fritidsaktiviteter
C Industri	K Finansierings- og forsikringsvirksomhet	S Annen tjenesteyting
D Elektrisitets-, gass-, damp- og varmtvannsforsyning	L Omsetning og drift av fast eiendom	T Lønnet arbeid i private husholdninger
E Vannforsyning, avløps- og renovasjonsvirksomhet	M Faglig, vitenskapelig og teknisk tjenesteyting	U Internasjonale organisasjoner og organer
F Bygge- og anleggsvirksomhet	N Forretningsmessig tjenesteyting	X Bolig
G Varehandel, reparasjon motorvogner	O Offentlig administrasjon og forsvar, og trygdeordninger underlagt offentlig forvaltning	Y Annet som ikke er bolig
H Transport og lagring	P Undervisning	

Plassering av tiltaket

Kan høyspent kraftlinje være i konflikt med tiltaket?  Ja  Nei  
Hvis ja, må avklaring med berørt rettighetshaver være dokumentert

Vedlegg nr. Q -

Kan vann og avløpsledninger være i konflikt med tiltaket?  Ja  Nei  
Hvis ja, må avklaring med berørt rettighetshaver være dokumentert

Vedlegg nr. Q -

Krav til byggegrunn (pbl § 28-1)

Skal byggverket plasseres i område med fare for:

<b>Flom</b> (TEK10 § 7-2)	Skal byggverket plasseres i flomutsatt område? <input checked="" type="checkbox"/> Nei <input type="checkbox"/> Ja Hvis ja, angi sikkerhetsklasse:	<input type="checkbox"/> F1 (liten konsekvens og sannsynlighet lavere enn 1/20 år) <input type="checkbox"/> F2 (middels konsekvens og sannsynlighet lavere enn 1/200 år) <input type="checkbox"/> F3 (stor konsekvens og sannsynlighet lavere enn 1/1000 år)	Vedlegg nr. F -
------------------------------	---	--	-----------------

<b>Skred</b> (TEK10 § 7-3)	Skal byggverket plasseres i skredutsatt område? <input type="checkbox"/> Ja <input checked="" type="checkbox"/> Nei Hvis ja, angi sikkerhetsklasse:	<input type="checkbox"/> S1 (liten konsekvens og sannsynlighet lavere enn 1/100 år) <input type="checkbox"/> S2 (middels konsekvens og sannsynlighet lavere enn 1/1000 år) <input type="checkbox"/> S3 (stor konsekvens og sannsynlighet lavere enn 1/5000 år)	Vedlegg nr. F -
-------------------------------	--	--	-----------------

<b>Andre natur- og miljøforhold</b> (pbl § 28-1)	<input type="checkbox"/> Ja <input checked="" type="checkbox"/> Nei Dersom ja, beskriv kompensierende tiltak i vedlegg	Vedlegg nr. F -
---	--	-----------------

Tilknytning til veg og ledningsnett

<b>Adkomst</b> vegloven §§ 40-43 pbl § 27-4	Gir tiltaket ny/endret adkomst? <input type="checkbox"/> Ja <input checked="" type="checkbox"/> Nei	Tomta har adkomst til følgende veg som er opparbeidet og åpen for alminnelig ferdsel: <input type="checkbox"/> Riksveg/fylkesveg Er avkjøringstillatelse gitt? <input type="checkbox"/> Ja <input type="checkbox"/> Nei <input type="checkbox"/> Kommunal veg Er avkjøringstillatelse gitt? <input type="checkbox"/> Ja <input type="checkbox"/> Nei <input type="checkbox"/> Privat veg Er vegrett sikret ved tinglyst erklæring? <input type="checkbox"/> Ja <input type="checkbox"/> Nei
---	--	--

<b>Vannforsyning</b> pbl § 27-1	Tilknytning i forhold til tomta <input type="checkbox"/> Offentlig vannverk <input type="checkbox"/> Privat vannverk <input type="checkbox"/> Annen privat vannforsyning, innlagt vann <input type="checkbox"/> Annen privat vannforsyning, ikke innlagt vann	Beskriv <input type="text" value="ingen endring"/>	Vedlegg nr. Q -
Dersom vanntilførsel forutsetter tilknytning til annen privat ledning eller krysser annens grunn, foreligger rettighet ved tinglyst erklæring? <input type="checkbox"/> Ja <input type="checkbox"/> Nei			

<b>Avløp</b> pbl § 27-2	Tilknytning i forhold til tomta <input type="checkbox"/> Offentlig avløpsanlegg <input type="checkbox"/> Privat avløpsanlegg	Skal det installeres vannklosett? Foreligger utslippstillatelse? <input type="checkbox"/> Ja <input checked="" type="checkbox"/> Nei	Vedlegg nr. Q -
Dersom avløpsanlegg forutsetter tilknytning til annen privat ledning eller krysser annens grunn, foreligger rettighet ved tinglyst erklæring? <input type="checkbox"/> Ja <input type="checkbox"/> Nei			

<b>Overvann</b>	Takvann/overvann føres til: <input type="checkbox"/> Avløpssystem <input checked="" type="checkbox"/> Terreng	Vedlegg nr. Q -
-----------------	---	-----------------

Løfteinnretninger

Er det i bygningen løfteinnretninger som omfattes av TEK10? <input type="checkbox"/> Ja <input checked="" type="checkbox"/> Nei	Søkes det om slik innretning installert? <input type="checkbox"/> Ja <input type="checkbox"/> Nei	Hvis ja, kryss av: <input type="checkbox"/> Heis <input type="checkbox"/> Trappeheis <input type="checkbox"/> Løfteplattform <input type="checkbox"/> Rulletrapp eller rullende fortau
--	--	--



**Opplysninger gitt i nabovarsel** sendes kommunen sammen med søknaden  
(Gjenpart av nabovarsel)  
Pbl § 21-3

Tiltak på eiendommen						
Gnr	Bnr	Festlenr	Seksjonsnr.	Adresse	Postnr.	Poststed
102	51			VABØVEGGEN 317	5955	LINDÅS
Eier/fester				Kommune		
KJETIL GRØNSBERG				LINDÅS		

Det varsles herved om:						
<input type="checkbox"/> Nybygg	<input type="checkbox"/> Anlegg	<input checked="" type="checkbox"/> Endring av fasade	<input type="checkbox"/> Riving			
<input type="checkbox"/> Skilt/reklame	<input checked="" type="checkbox"/> Påbygg/tilbygg	<input type="checkbox"/> Innhegning mot vegg	<input type="checkbox"/> Bruksendring			
<input type="checkbox"/> Midlertidig bygning, konstruksjon eller anlegg		<input type="checkbox"/> Antennesystem	<input type="checkbox"/> Oppretting/ending av matrikkelenhet (eiendomsdelig) eller bortfeste		<input type="checkbox"/> Annet	

Dispensasjon etter plan- og bygningsloven kapittel 19						
<input type="checkbox"/> Plan- og bygningsloven med forskrifter	<input type="checkbox"/> Kommunale vedtekter	<input type="checkbox"/> Arealplaner	<input type="checkbox"/> Vegloven			Vedlegg nr B-

Arealdisponering						
Sett kryss for gjeldende plan						
<input type="checkbox"/> Arealdel av kommuneplan	<input type="checkbox"/> Reguleringsplan	<input type="checkbox"/> Bebyggelsesplan				
Navn på plan						

Beskriv nærmere hva nabovarslet gjelder:						
ALTAN PÅ 45M2 MOT NORD SAMT tilbygg på 21 m2.						
						Vedlegg nr Q-

Spørsmål vedrørende nabovarsel rettes til:						
Foretak/tiltakshaver						
AKTIV CONSULT VEST AS						
Kontaktperson, navn		E-post	Telefon	Mobil		
Lee Allan Davies		aktivconsultvest@gmail.co	98232501	98232501		
Søknaden kan sees på hjemmeside: (ikke obligatorisk):						

Merknader sendes til						
Eventuelle merknader skal være mottatt innen 2 uker etter at dette varsel er sendt.						
Ansvarlig søker/tiltakshaver skal sammen med søknad sende innkomne merknader og redegjøre for evt. endringer.						
Navn			Postadresse			
AKTIV CONSULT VEST AS			Saudalen 114			
Postnr	Poststed	E-post				
5124	MORVIK	aktivconsultvest@gmail.com				

Vedlegg			
Beskrivelse av vedlegg	Gruppe	Nr. fra - til	Ikke relevant
Dispensasjonssøknad /vedtak	B	-	<input checked="" type="checkbox"/>
Situasjonsplan	D	1 - 1	<input type="checkbox"/>
Tegninger (snitt og fasade)	E	1 - 11	<input type="checkbox"/>
Andre vedlegg	Q	-	<input checked="" type="checkbox"/>

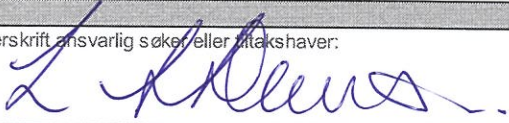
Underskrift		
Sted	Dato	Underskrift ansvarlig søker eller tiltakshaver:
MORVIK	24.05.2019	
		Gjentas med blokkbokstaver LEE ALLAN DAVIES



## Kvittering for nabovarsel sendes kommunen sammen med søknaden

Nabovarsel kan enten sendes som rekommandert sending, overleveres personlig mot kvittering eller sendes på e-post mot kvittering. Med kvittering for mottatt e-post menes en e-post fra nabo/gjenboer som bekrefter å ha mottatt nabovarselet. Ved personlig overlevering vil signatur gjelde som bekreftelse på at varslet er mottatt. Det kan også signeres på at man gir samtykke til tiltaket.

Tiltaket gjelder							
Eiendom / byggested	Gnr	Bnr	Festenr.	Seksjonsnr.	Bymingsnr.	Bolignr.	Kommune
	102	51				317	LINDÅS
	Adresse				Postnr.	Poststed	
	VABØVEGGEN 317				5955	LINDÅS	

Følgende naboer har mottatt eller fått rek. sending av vedlagte nabovarsel med tilhørende vedlegg:

Nabo-/gjenboereiendom			Eier/fester av nabo-/gjenboereiendom		
Gnr	Bnr.	Festenr.	Seksjonsnr..	Eier/festers navn	Dato sendt e-post.
102	67			Jensen Kari	
Adresse			Adresse		
Vabovegen 319			Rindalen 77		
Postnr.	Poststed		Postnr.	Poststed	Poststedets reg.nr.
5955	Lindås		5099	Begren	
Personlig kvittering for	Dato	Sign.	Personlig kvittering for	Dato	Sign.
<input type="checkbox"/> mottatt varsel			<input type="checkbox"/> Samtykker i tiltaket		

Nabo-/gjenboereiendom			Eier/fester av nabo-/gjenboereiendom		
Gnr	Bnr.	Festenr.	Seksjonsnr..	Eier/festers navn	Dato sendt e-post.
102	67			Jørgensen Robert	
Adresse			Adresse		
Vabovegen 319			Rindalen 77		
Postnr.	Poststed		Postnr.	Poststed	Poststedets reg.nr.
5955	Lindås		5099	Begren	
Personlig kvittering for	Dato	Sign.	Personlig kvittering for	Dato	Sign.
<input type="checkbox"/> mottatt varsel			<input type="checkbox"/> Samtykker i tiltaket		

Nabo-/gjenboereiendom			Eier/fester av nabo-/gjenboereiendom		
Gnr	Bnr.	Festenr.	Seksjonsnr..	Eier/festers navn	Dato sendt e-post.
102	6			Hodneland Mai Britt Sæle	
Adresse			Adresse		
Vabovegen			Vabøvegen		
Postnr.	Poststed		Postnr.	Poststed	Poststedets reg.nr.
5955	Lindås		5099	Begren	
Personlig kvittering for	Dato	Sign.	Personlig kvittering for	Dato	Sign.
<input type="checkbox"/> mottatt varsel			<input type="checkbox"/> Samtykker i tiltaket		

Nabo-/gjenboereiendom			Eier/fester av nabo-/gjenboereiendom		
Gnr	Bnr.	Festenr.	Seksjonsnr..	Eier/festers navn	Dato sendt e-post.
102	44			Sverresvold Svein Cato	
Adresse			Adresse		
Vabovegen 315			Myrdalsskogen 307a		
Postnr.	Poststed		Postnr.	Poststed	Poststedets reg.nr.
5955	Lindås		5117	Ulset	
Personlig kvittering for	Dato	Sign.	Personlig kvittering for	Dato	Sign.
<input type="checkbox"/> mottatt varsel			<input type="checkbox"/> Samtykker i tiltaket		

Nabo-/gjenboereiendom			Eier/fester av nabo-/gjenboereiendom		
Gnr	Bnr.	Festenr.	Seksjonsnr..	Eier/festers navn	Dato sendt e-post.
102	51			Kjehil Grønberg	
Adresse			Adresse		
VABØVEGGEN 317			Løvåsveien 15		
Postnr.	Poststed		Postnr.	Poststed	Poststedets reg.nr.
5955	LINDÅS.		5145	Fyllingsdalen.	
Personlig kvittering for	Dato	Sign.	Personlig kvittering for	Dato	Sign.
<input type="checkbox"/> mottatt varsel			<input checked="" type="checkbox"/> Samtykker i tiltaket	8/7/19.	

Det er per dags dato innlevert rekommandert sending til ovennevnte adressater.

Samlet antall sendinger: 4

Sign.

Skjoldtun Post i Butikk  
 Coop Extra Apeltun  
 Postboks 3 Skjoldtun  
 5813 Bergen  
 Org.nr. 982594421 HVA  
 Salgskvittering

*Sent sammen.*

Ant.	Varetekst.	Beløp HVA
*	1 Rek Store Innland ( KARI JENSEN ROBERT JØRGENSEN ( RINDALEN 77) ( 5099) ( BERGEN) (Vekt Manuell:0,079 kg) (Destinasjon:Norge) (Nr.:RR581302458NO)	kr 220,00 25%
*	1 Rek Store Innland ( SVEIN CATØ SVERRESVOLD) ( MYRDALSSKOGEN 307A) ( 5117) ( ULSET) (Vekt Manuell:0,074 kg) (Destinasjon:Norge) (Nr.:RR581302461NO)	kr 220,00 25%
*	1 Rek Store Innland ( HARI BRITT SEELE HODNELAND) ( VABØVEGEN) ( 5955) ( LINDAS) (Vekt Manuell:0,074 kg) (Destinasjon:Norge) (Nr.:RR581302475NO)	kr 220,00 25%
*	1 Porto (Vekt Manuell:0,014 kg) (Destinasjon:Norge)	kr 16,00 25%
*	1 Porto (Vekt Manuell:0,013 kg) (Destinasjon:Norge)	kr 16,00 25%

Total	kr 692,00
Kortbetaling	kr 692,00
Hva sat 25%	Grunnlag kr 553,60
	Hva sun kr 138,40

 Bax: 14775633-586498 Resp.: 00  
 04/06/2019 13:08 Overf.: 229

 Bankåpøpt KJØP  
 \*\*\*\*\*4975-6 NOK 692,00  
 AIO: D5780000021010  
 TUR: 8080048000 GODKJENT  
 ISI: 6800  
 Ref.: 155018 008701 IA1

 \* Solgt på vegne av Posten Norge AS  
 Org.nr. 984661185 HVA  
 Bognr. 47-18874-1-2535601-2  
 Dato Tid Kasse  
 04.06.2019 13:09:18 KASSE1

 Signatur : \_\_\_\_\_  



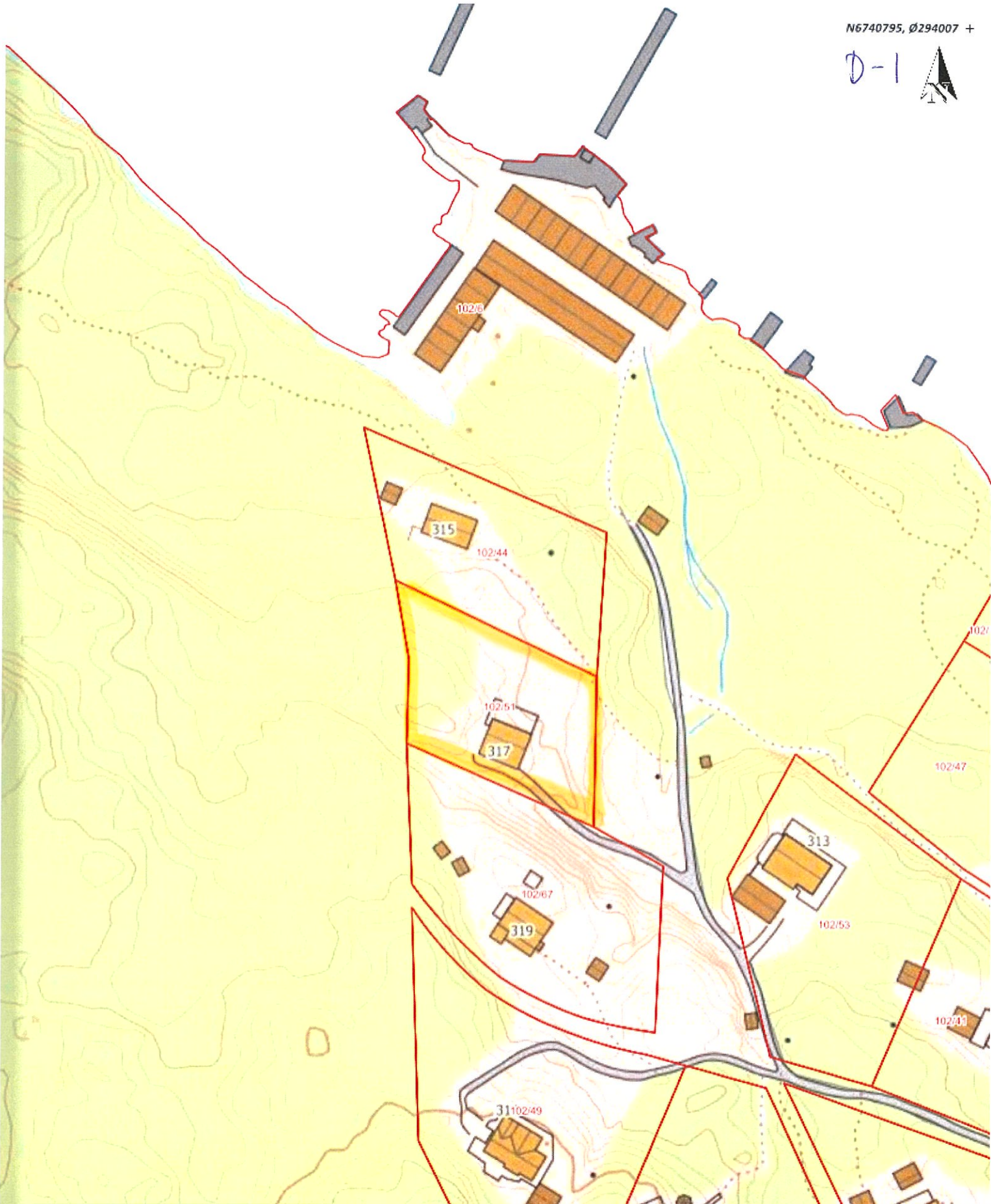
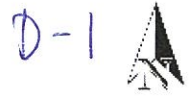



Situasjonskart -



Dato: 08-07-2019  
Målestokk: 1:1 000  
30m

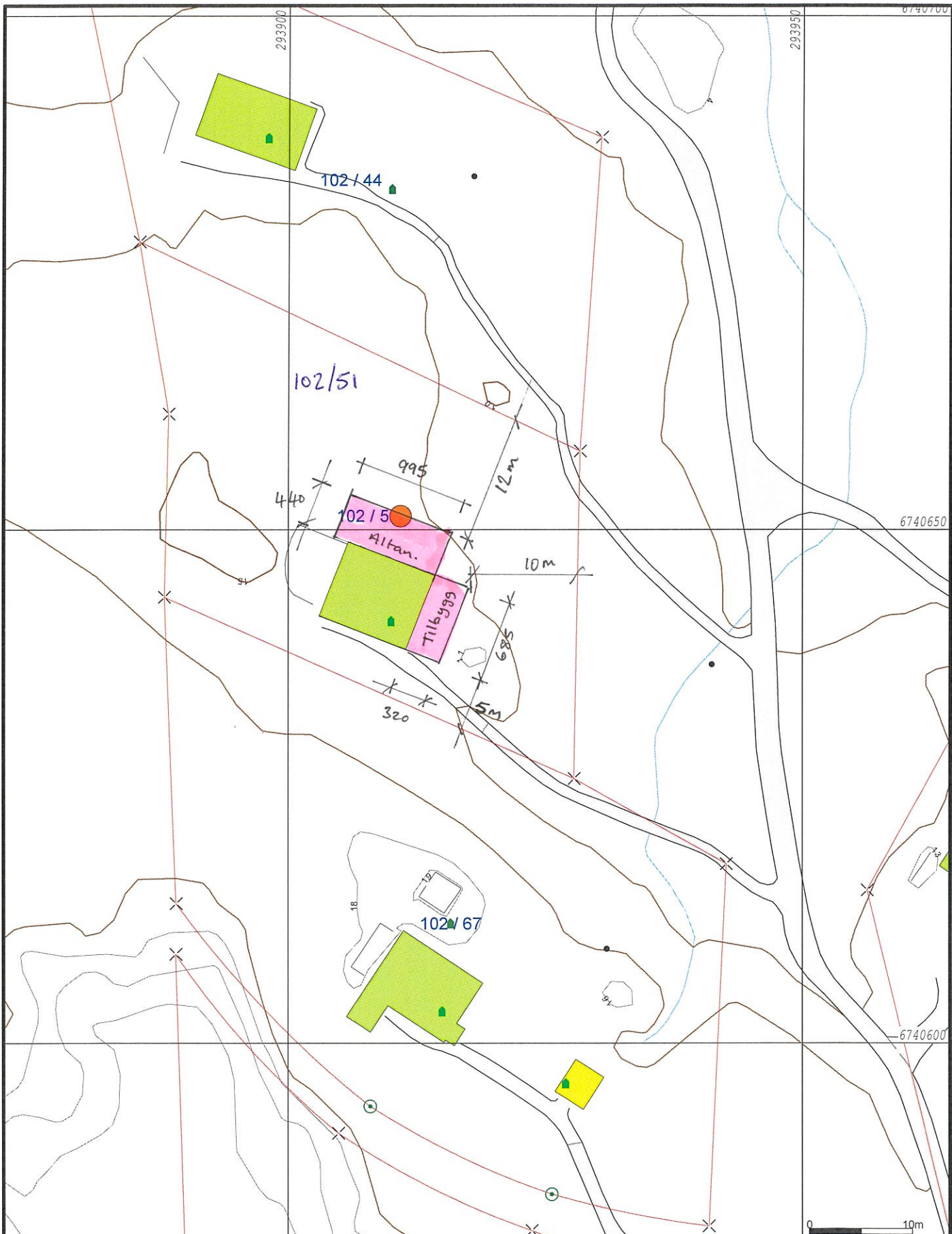



	Målte Grenser		Storre bustader
	Registrerte Grenser		Hytte/feriehus
	Udefinert grenser		Garasje/uthus
	Terrengmålte grense		Industri/lager
	Konstruert grensepunkt		Andre bygg
	Bolig		
	Bustad m/leilighet		
	Våningshus		



Lindås kommune  
Geodata avdeling

Dato: 2014.04.25  
Sign: liei

Gnr 102 bnr 51

N

Målestokk  
1:500

Beliggenhet og høyder må oppfattes som orienterende.

HANDMA DEN  
29 JUNI 1976  
LINDAS L. BUNINGSRAL

LINDAS L. BUNINGSRAL  
INDONESIA  
01001 - 5-5-76  
Arkiv no. 102-51

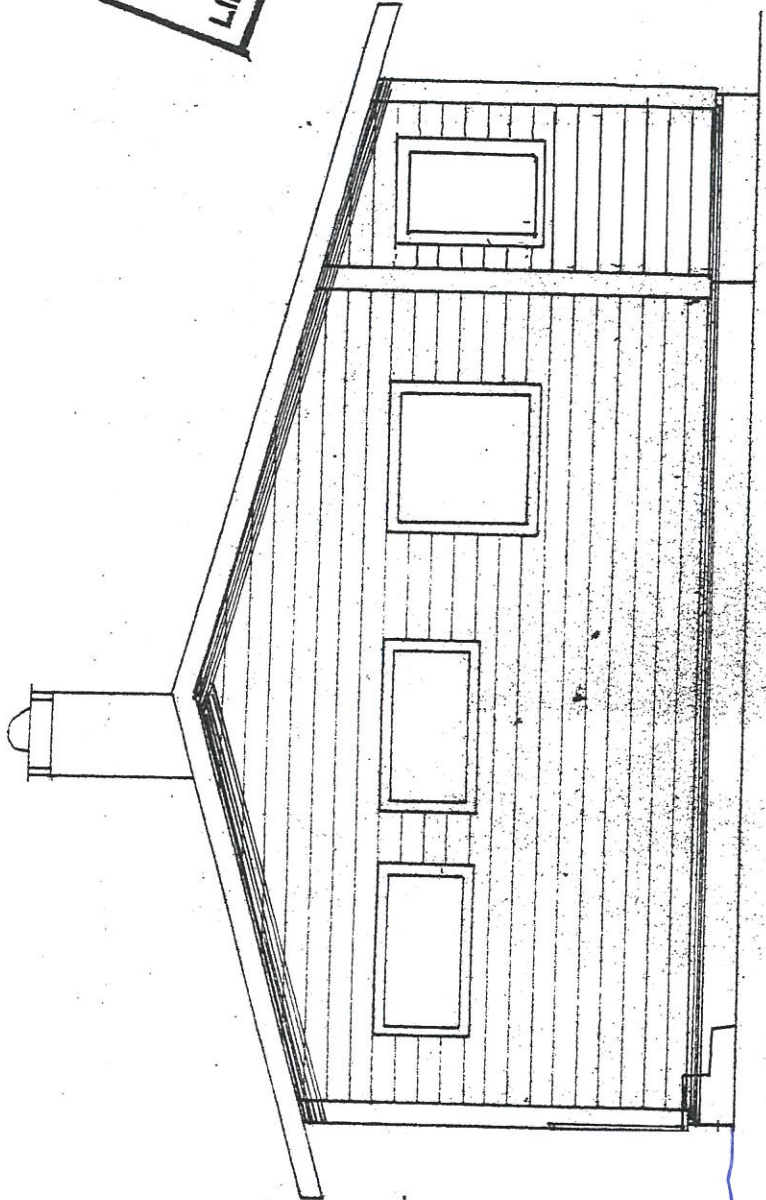

EKSISTENSI

E-1

Nr 5	FASADE VEST
	Shore B ungo



E-2

LINDAS

3.5.18  
28-51

Nr 6	FASADE SYD	1:50
Shore Bldg		

EXISTERENDE

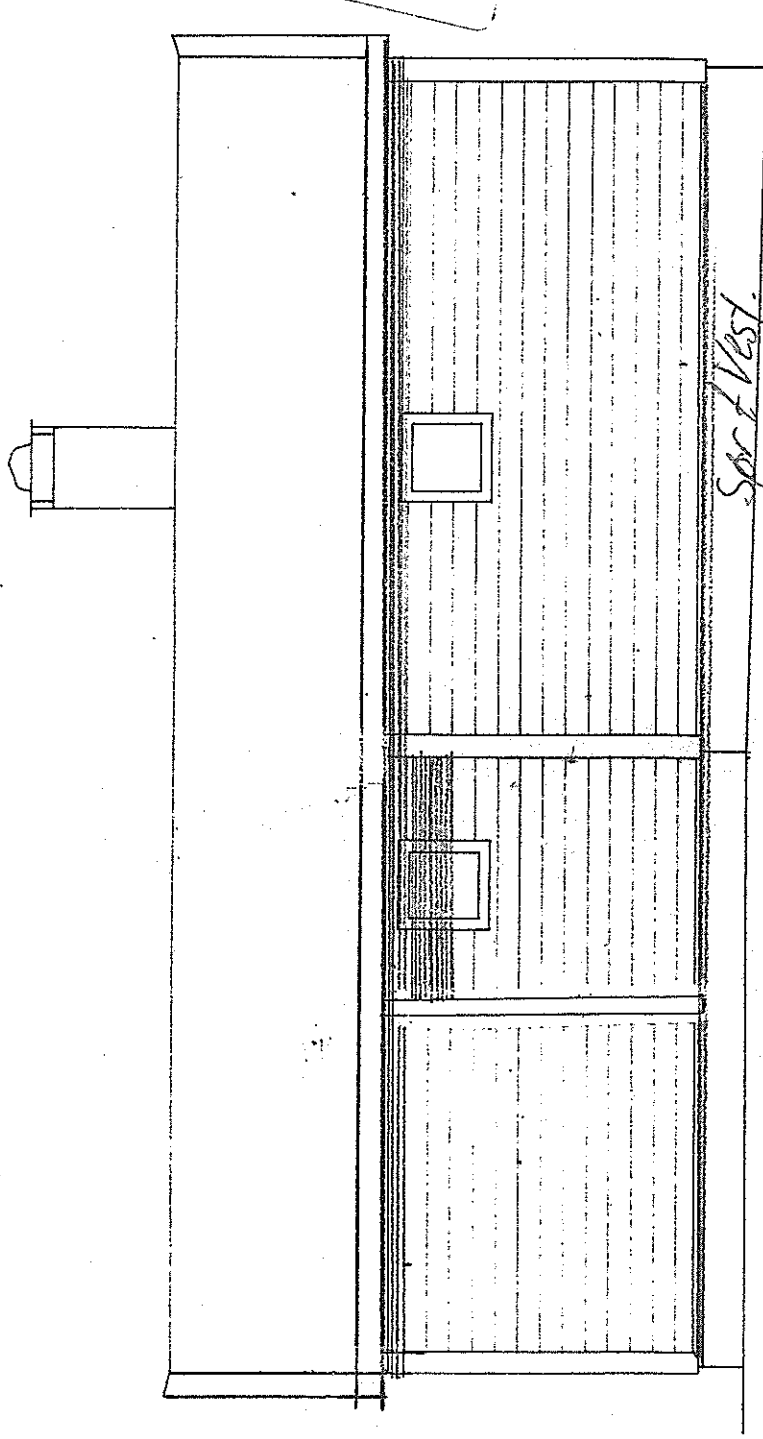

Spr. & Vest.

HANDTÆK MA DEN  
29 JUNI 1976  
LINDÅS BYGNINGSRÅD

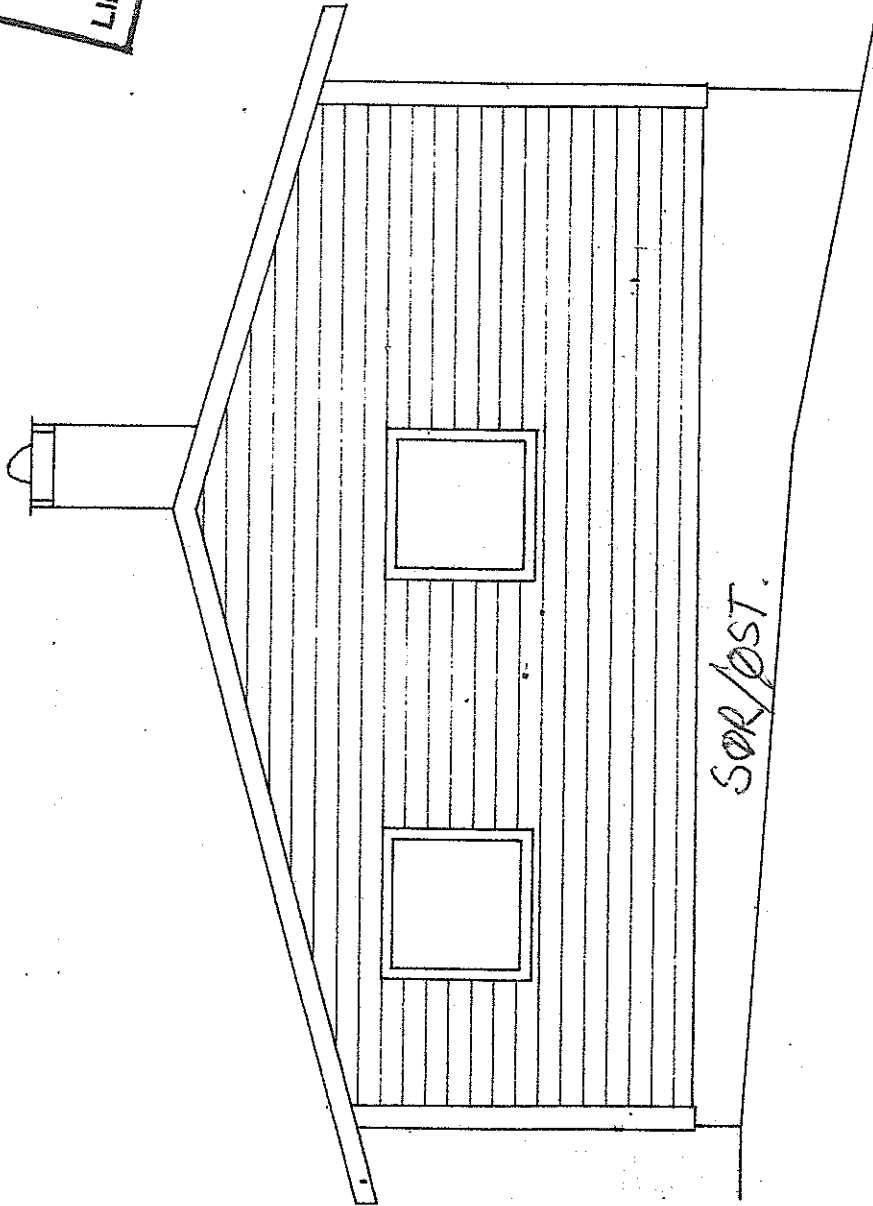

SØR/ØST.

EKSISTERENDE;

Nr 3	FASADE ØST	1:50
Sørensen		

E-3



1928  
29.  
LINDHOLM BY

ING. ROSS  
01001 - 5.5.76  
Arkiv nr. 102-51

E-4

Nr 4 FASADE NORD  
Stene Borge

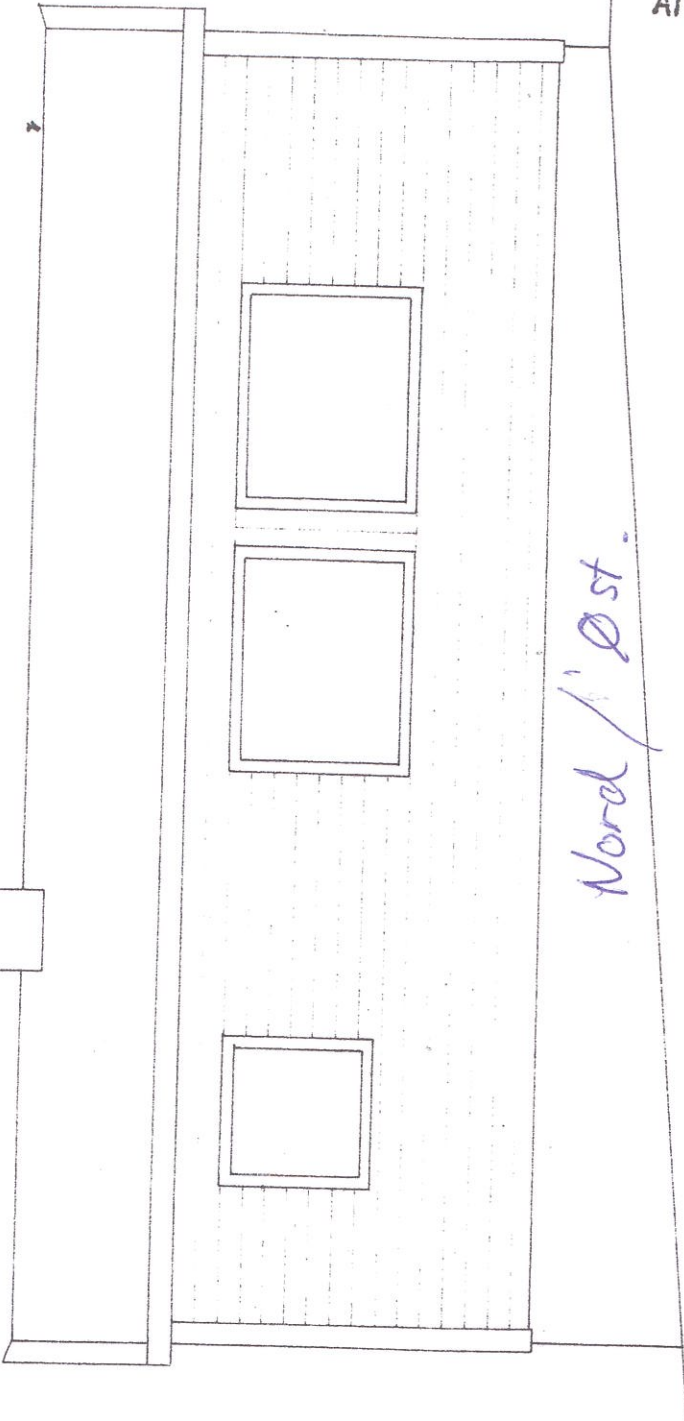

Nord / Øst.

eksisterende ;

A ←

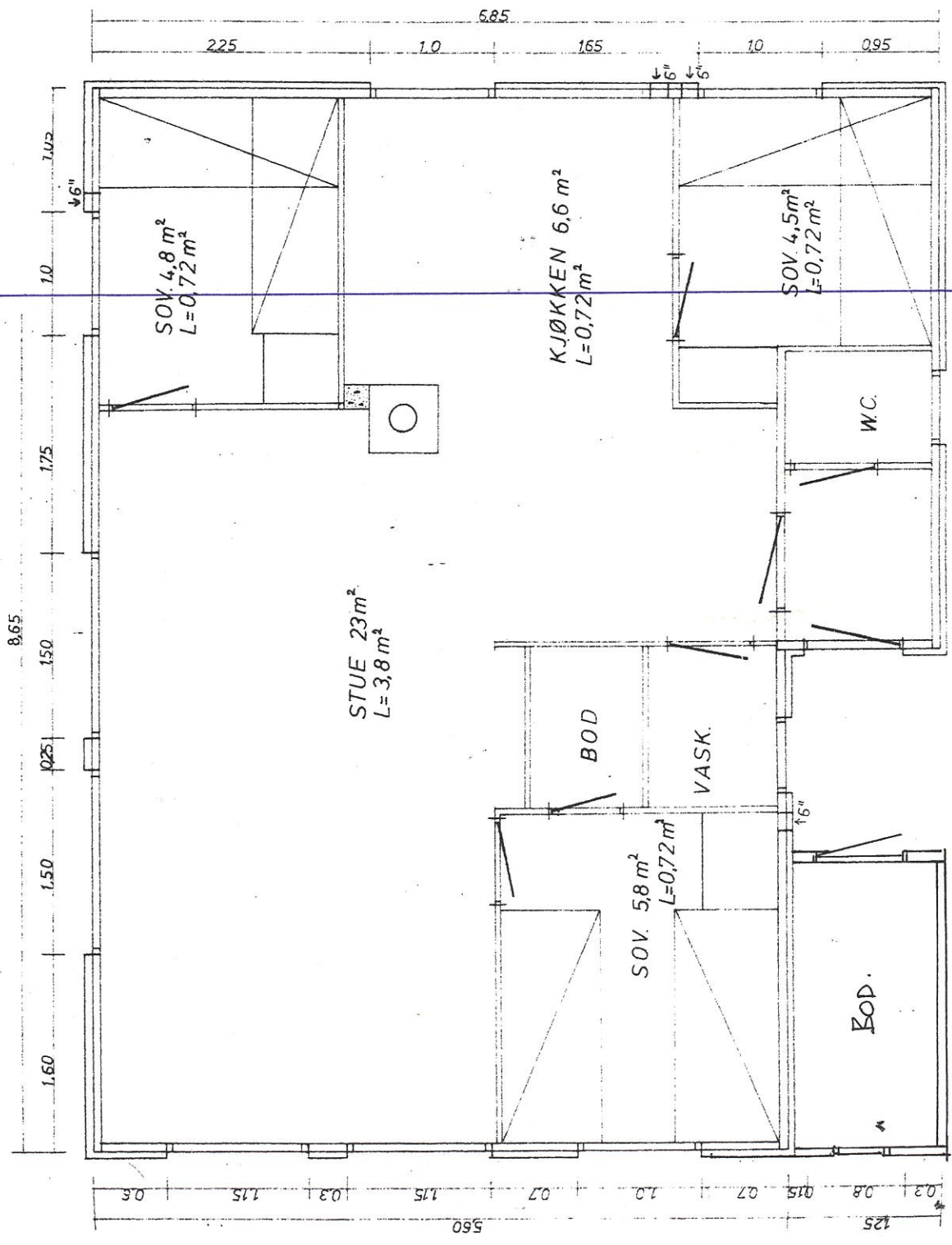

1:50 EKSISTERENDE.

Nr 1 PLAN

1:50

← A



E-6

HANDSAMMA DEN  
29 JUNI 1976  
LINDAS BYGNINGSRÅD

LINDAS BYGNINGS  
KONTORETS  
INGENJÖRSKONTOR

01021 - 5.5 76

Arkiv nr. 103-51

Nr 2	Snitt A-A	1:50
	Stång Borge	

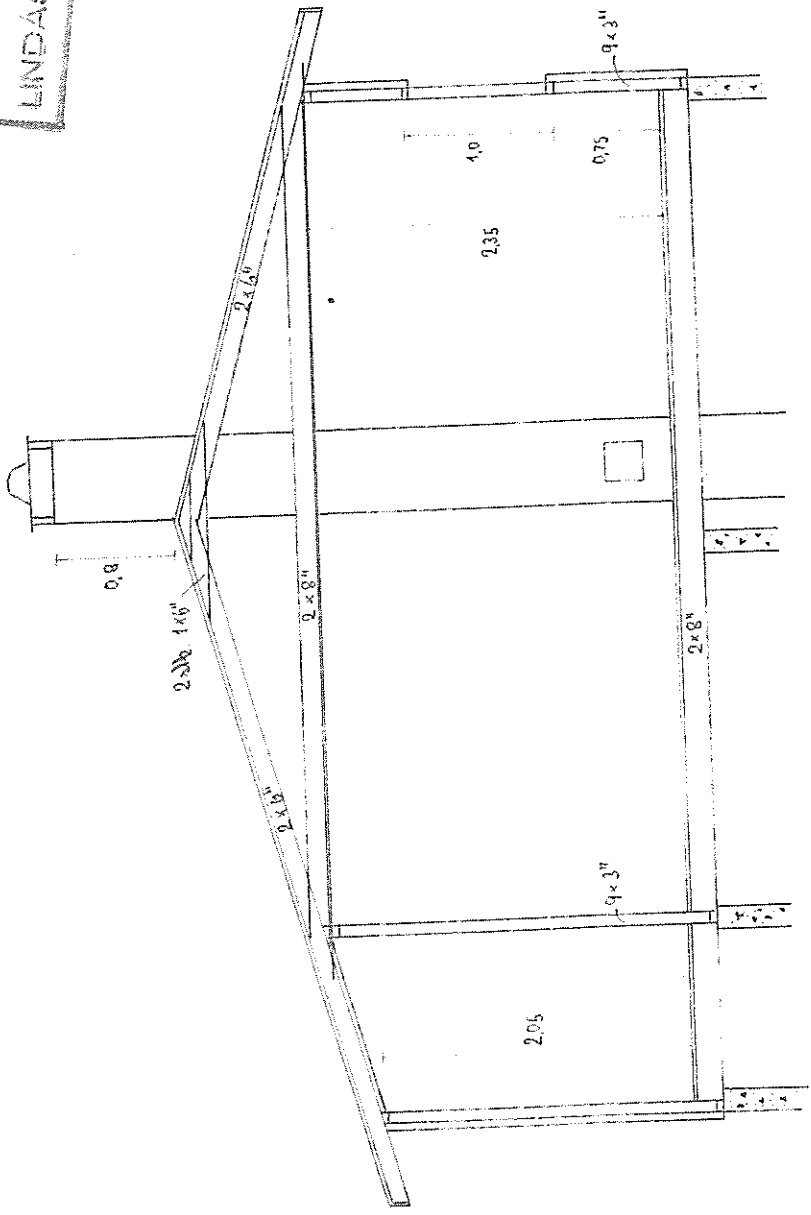

HANDTAVNING  
29 JUNI 1976  
LINDAS L. BØNNINGSRÅL

LINDAS BØNNINGSRÅL  
INDRAG  
01082 - 5.5.76  
Arkiv nr. 102-51

E-7

OMSKJET; 1:50

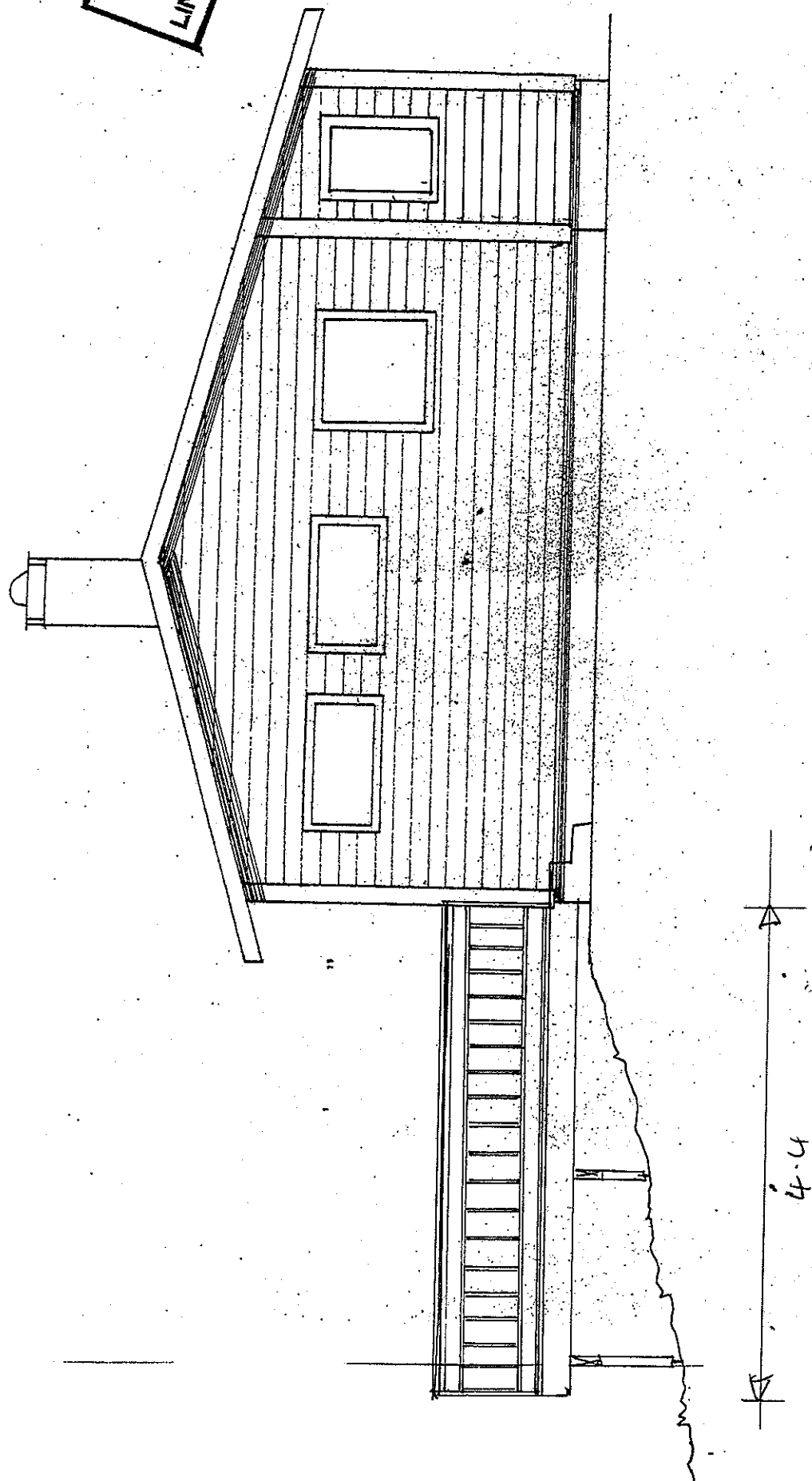

Nr 5	FASADE VEST
Shove B map	

E-8

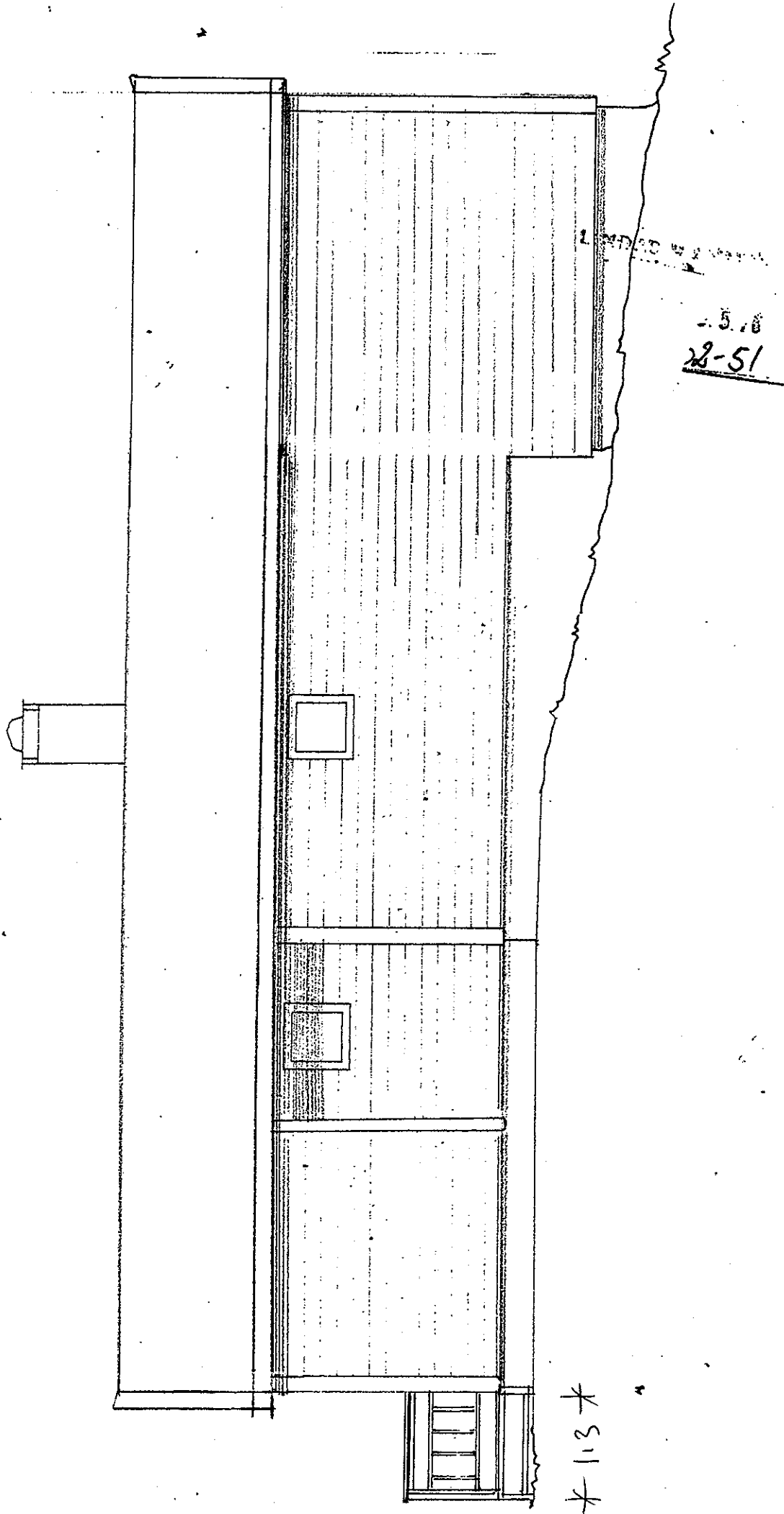

28-51

\*113\*

CM&FUT ;

Nr 6	FASADE SYD	1:50
Svein B. Borge		



HANDMA DEN  
29 JUNI 1976  
LINDAS' BYGNINGSRAD

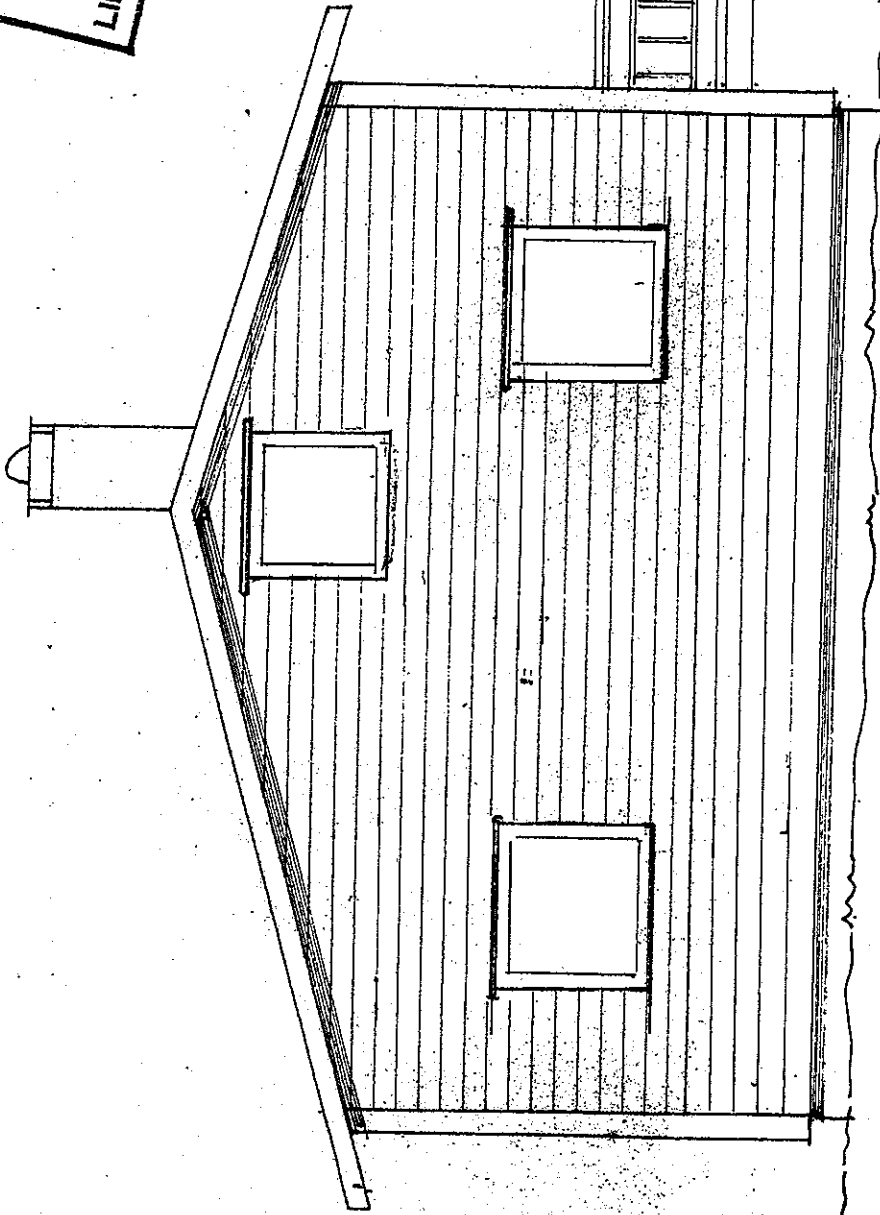

OMSETT;

Nr 3	FASADE ØST	1:50
		Shane Bang

E-9

LINDSAL  
29 JULI  
LINDSAL BYGG

LINDSAL  
INGENIÖR  
0100  
Arkiv nr. 102-51

MÅTT  
5.76

E-10

Nr 4 FASADE NORD  
Stene Bando

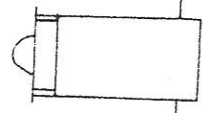
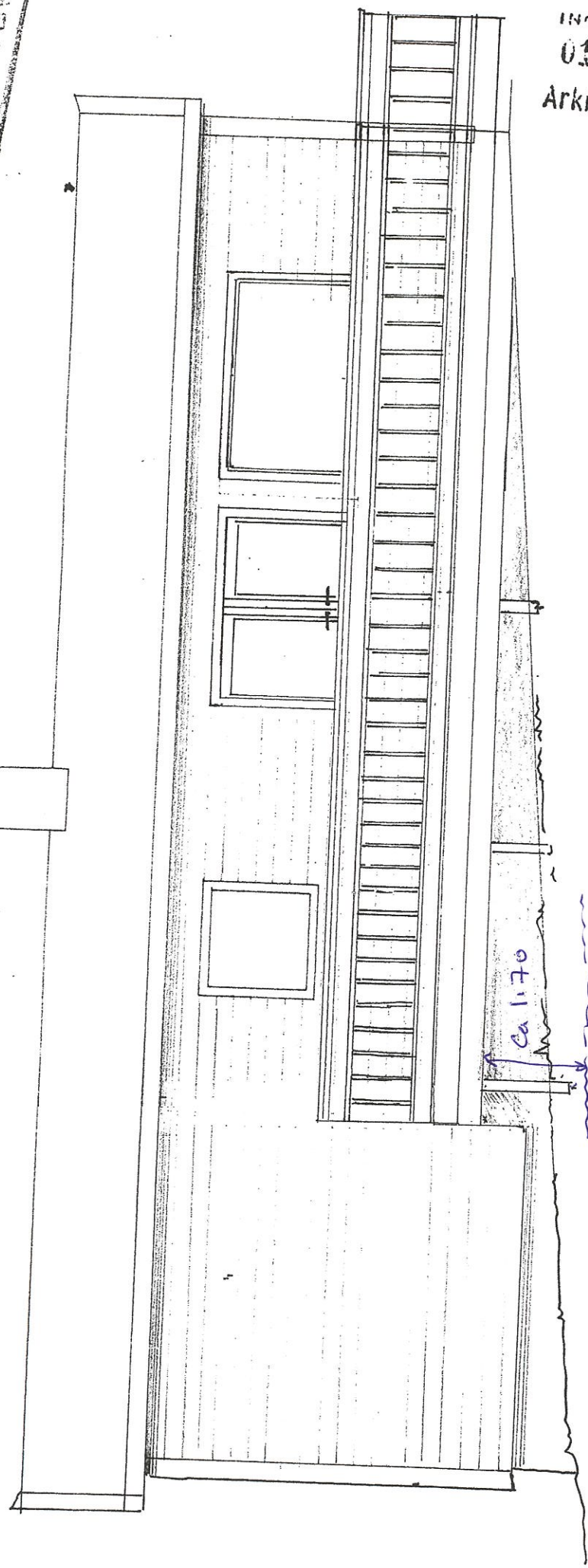

ca 1170

9.95

3.20

TILBYGG.

OMSØKT:





Søknad om tillatelse til tiltak- ett-trinns søknad.

**Bakgrunn;**

Det søkes i dette forbindelse om tillatelse til tiltak for;

- Fasade endring mot Nord med bytting av 2 stk eksisterende vindu (150\*130) med et vindu på 200x130 og en skyvedør på 180x210
- Altan på nord-fasade på 45 m2
- Tilbygg på 21 m2 mot øst med 2 stk soverom

**Nabovarsel;**

Alle nabo er varslet om tiltaket og det har ikke kommet med noen merknad.

**Fullmakt;**

Fullmakt angående dette søknad er vedlagt F-2

Ansvarlig søker



L.A.Davies.

**FULLMAKT I BYGGESAK**

Aktiv Consult Vest AS / Lee Allan Davies, gis herved fullmakt til å undertegne på søknadspapir og dokumenter tilhørende byggesak vedrørende eiendom Vabuveien 317 , Gnr 102 Bnr 51 i Bergen kommune.

Fullmakten gjelder kun denne byggesaken og gjelder til saken er avsluttet.

Sted ; Bergen

Dato ; 22-05-19

Kjetil Grønsberg;



9-1

**Erklæring om ansvarsrett**  
etter plan- og bygningsloven (pbl) § 23-3

Erklæringen gjelder							
Eiendom / byggested	Gnr.	Bnr.	Festenr.	Seksjonsnr.	Bygningsnr.	Bolignr.	Kommune
	102	51				317	LINDÅS
	Adresse				Postnr.	Poststed	
	VABØVEGGEN 317				5955	LINDÅS	

Foretak		
Foretakets navn		Organisasjonsnr.
AKTIV CONSULT VEST AS		911943085
Adresse	Postnr.	Poststed
Saudalen 114	5124	MORVIK
Kontaktperson	Telefon	Mobiltelefon
Lee Davies	98232501	98232501
E-post		
aktivconsultvest@gmail.com		
Foreligger sentral godkjenning?		<input checked="" type="checkbox"/> Ja <input type="checkbox"/> Nei
Hvis ja, dekkes ansvarsområdene av sentral godkjenning?		<input type="checkbox"/> Helt <input checked="" type="checkbox"/> Delvis <input type="checkbox"/> Nei

Ansvarsområde						
Funksjon (SØK, PRO, UTF, kontroll)	Beskriv arbeidet foretaket skal ha ansvar for	Tiltaks-klasse	Våre samsvarserklæringer/kontrollerklæringer vil foreligge ved: (sett X)			
			Søknad om ramme- tillatelse	Søknad om igangsettings- tillatelse/ett- trinns søknad	Søknad om midlertidig brukstillatelse	Søknad om ferdigattest
SØK	Hele tiltaket	1	<input type="checkbox"/>	<input checked="" type="checkbox"/>	<input type="checkbox"/>	<input type="checkbox"/>
PRO	Hele tiltaket	1	<input type="checkbox"/>	<input checked="" type="checkbox"/>	<input type="checkbox"/>	<input type="checkbox"/>
UTF	Hele tiltaket	1	<input type="checkbox"/>	<input checked="" type="checkbox"/>	<input type="checkbox"/>	<input type="checkbox"/>
			<input type="checkbox"/>	<input type="checkbox"/>	<input type="checkbox"/>	<input type="checkbox"/>
			<input type="checkbox"/>	<input type="checkbox"/>	<input type="checkbox"/>	<input type="checkbox"/>
			<input type="checkbox"/>	<input type="checkbox"/>	<input type="checkbox"/>	<input type="checkbox"/>
			<input type="checkbox"/>	<input type="checkbox"/>	<input type="checkbox"/>	<input type="checkbox"/>
			<input type="checkbox"/>	<input type="checkbox"/>	<input type="checkbox"/>	<input type="checkbox"/>
			<input type="checkbox"/>	<input type="checkbox"/>	<input type="checkbox"/>	<input type="checkbox"/>
			<input type="checkbox"/>	<input type="checkbox"/>	<input type="checkbox"/>	<input type="checkbox"/>
			<input type="checkbox"/>	<input type="checkbox"/>	<input type="checkbox"/>	<input type="checkbox"/>
			<input type="checkbox"/>	<input type="checkbox"/>	<input type="checkbox"/>	<input type="checkbox"/>

Erklæring og underskrift	
Foretaket er kjent med reglene om straff og sanksjoner i pbl kap 32 og at det kan medføre reaksjoner dersom det gis uriktige opplysninger. Foretaket forplikter seg til å stille med nødvendig kompetanse i tiltaket jf. SAK10 kap. 10 og 11	
<input checked="" type="checkbox"/> Ansvarlig prosjekterende erklærer at prosjekteringen skal være planlagt, gjennomført og kvalitetssikret i henhold til pbl jf. SAK10 §12-3	
<input checked="" type="checkbox"/> Ansvarlig utførende erklærer at arbeidet ikke skal starte før det foreligger kvalitetssikret produksjonsunderlag for respektive del av utførelsen jf SAK10 § 12-4	
<input type="checkbox"/> Ansvarlig kontrollerende erklærer uavhengighet, jf. SAK10 § 14-1, og vil redegjøre for endringer som kan påvirke uavhengigheten jf. SAK10 §12-5	
Dato	Underskrift
08.07.2019	
Gjentas med blokkbokstaver	
L.A.Davies.	



