

Søknad om tillatelse til tiltak uten ansvarsrett

etter plan- og bygningsloven (pbl) § 20-4 og SAK kap. 3

Opplysninger gitt i søknaden eller vedlegg til søknaden vil bli registrert i matrikkelen.

Søkes det om dispensasjon fra plan- og bygningsloven, forskrift eller arealplan?	<input type="checkbox"/> Ja	<input checked="" type="checkbox"/> Nei
Er det behov for tillatelse/samtykke/uttalelse fra annen myndighet?	<input type="checkbox"/> Ja	<input checked="" type="checkbox"/> Nei
Hvis ja, så oppfylles ikke vilkårene for 3 ukers saksbehandling, jf. pbl § 21-7 tredje ledd		
Nabovarsling, jf. pbl 21-3, skal være gjennomført før søknaden sendes kommunen. (Blankett 5154, 5155, 5156).		
Foreligger det merknader fra naboer eller gjenboere?	<input type="checkbox"/>	<input checked="" type="checkbox"/>

Søknaden gjelder										
Eiendom/ byggested	Gnr.	Bnr.	Festenr.	Seksjonsnr.	Bygningsnr.	Bolignr.	Kommune			
	65	6					LINDÅS KOMMUNE			
Adresse				Postnr.	Poststed					
TITLANDSVEGEN				5912	SEIM					
Tiltakets art	Mindre tiltak til bebygd eiendom, pbl § 20-4 og SAK kap. 3									
	<input type="checkbox"/>	Tilbygg < 50 m ²		<input type="checkbox"/>	Frittliggende bygning (ikke boligformål) < 70 m ²		<input type="checkbox"/>	Skilt/reklame (SAK10 § 3-1 d)		
	<input checked="" type="checkbox"/>	Driftsbygning i landbruket med samlet bruksareal (BRA) mindre enn 1000 m ² , jf. pbl § 20-4 bokstav b) og SAK10 § 3-2								
	<input type="checkbox"/>	Midlertidig bygning/konstruksjon/anlegg (som ikke skal plasseres for lengre tidsrom enn 2 år)								
	<input type="checkbox"/>	Bruksendring fra tilleggsdel til hoveddel eller omvendt innenfor en bruksenhet								
	<input type="checkbox"/>	Riving av tiltak som nevnt i SAK10 § 3-1								
<input type="checkbox"/>	Oppretting/endring av matrikkelenhet		<input type="checkbox"/>	Grunn-eiendom	<input type="checkbox"/>	Anleggs-eiendom	<input type="checkbox"/>	Festegrunn over 10 år	<input type="checkbox"/>	Arealoverføring
<input type="checkbox"/>	Annet:									
Planlagt bruk/formål	Beskriv									
	HESTESTALL									

Arealdisponering							
Planstatus mv.	Sett kryss for gjeldende plan						
	<input checked="" type="checkbox"/>	Arealdel av kommuneplan		<input type="checkbox"/>	Reguleringsplan		<input type="checkbox"/>
Navn på plan							
Areal	BYA eksisterende	BYA nytt	Sum BYA	BRA eksisterende	BRA nytt	Sum BRA	Tomteareal
	250,00	142,00	392,00	235,00	137,00	372,00	ca. 50 daa
Grad av utnyttning	Vis beregning av grad av utnyttning. Veiledning finnes på www.dlbk.no eller kontakt kommunen						
	$\frac{100 \times 142}{50\,000} = \underline{\underline{0,3\%}}$						

Plassering			
Plassering av tiltaket	Can høyspent kraftlinje være i konflikt med tiltaket?	<input type="checkbox"/> Ja	<input checked="" type="checkbox"/> Nei
	Hvis ja, må avklaring med berørt rettighetshaver være dokumentert	Vedlegg nr. Q -	
Plassering av tiltaket	Can vann- og avløpsledninger være i konflikt med tiltaket?	<input type="checkbox"/> Ja	<input checked="" type="checkbox"/> Nei
	Hvis ja, må avklaring med berørt rettighetshaver være dokumentert	Vedlegg nr. Q -	
Avstand	Minste avstand til nabogrense	> 4	m
	Minste avstand til annen bygning	> 8	m
	Minste avstand til midten av vei	22,5	m
Dette skal vises på situasjonsplanen			

Krav til byggegrunn (pbl § 28-1)	
Flom (TEK17 § 7-2)	Skal byggverket plasseres i flomutsatt område? <input checked="" type="checkbox"/> Nei <input type="checkbox"/> Ja
Skred (TEK17 § 7-3)	Skal byggverket plasseres i skredutsatt område? <input checked="" type="checkbox"/> Nei <input type="checkbox"/> Ja
Andre natur- og miljøforhold (pbl § 28-1)	Foreligger det vesentlig ulempe som følge av natur- og miljøforhold? <input type="checkbox"/> Nei <input type="checkbox"/> Ja Dersom ja, beskriv kompensierende tiltak i vedlegg

Tilknytning til veg og ledningsnett	
Adkomst vegloven §§ 40-43 pbl § 27-4	Gir tiltaket ny/endret adkomst <input type="checkbox"/> Ja <input checked="" type="checkbox"/> Nei
	Tomta har adkomst til følgende veg som er opparbeidet og åpen for alminnelig ferdsel: <input checked="" type="checkbox"/> Riksveg/fylkesveg Er avkjøringstillatelse gitt? <input checked="" type="checkbox"/> Ja <input type="checkbox"/> Nei <input type="checkbox"/> Kommunal veg Er avkjøringstillatelse gitt? <input type="checkbox"/> Ja <input type="checkbox"/> Nei <input type="checkbox"/> Privat veg Er vegrett sikret ved tinglyst erklæring? <input type="checkbox"/> Ja <input type="checkbox"/> Nei
Overvann	Takvann/overvann føres til: <input type="checkbox"/> Avløpssystem <input type="checkbox"/> Terreng
Feltene "Vannforsyning" og "Avløp" skal kun fylles ut for driftsbygning i landbruket, midlertidige tiltak eller oppretting av matrikkelenhet.	
Vannforsyning pbl §§ 27-1, 27-3	Tilknytning i forhold til tomta <input type="checkbox"/> Offentlig vannverk <input checked="" type="checkbox"/> Privat vannverk* * Beskriv <input type="checkbox"/> Annen privat vannforsyning, innlagt vann* BOREHULL <input type="checkbox"/> Annen privat vannforsyning, ikke innlagt vann* Dersom vanntilførsel forutsetter tilknytning til annen privat ledning eller krysser annens grunn, foreligger rettighet ved tinglyst erklæring? <input type="checkbox"/> Ja <input type="checkbox"/> Nei
Avløp pbl §§ 27-2, 27-3	Tilknytning i forhold til tomta <input type="checkbox"/> Offentlig avløpsanlegg <input type="checkbox"/> Privat avløpsanlegg Skal det installeres vannklosett? <input type="checkbox"/> Ja <input checked="" type="checkbox"/> Nei Foreligger utslippstillatelse? <input type="checkbox"/> Ja <input type="checkbox"/> Nei Dersom avløpsanlegg forutsetter tilknytning til annen privat ledning eller krysser annens grunn, foreligger rettighet ved tinglyst erklæring? <input type="checkbox"/> Ja <input type="checkbox"/> Nei

Vedlegg			
Beskrivelse av vedlegg	Gruppe	Nr. fra – til	Ikke relevant
Dispensasjonssøknader/innvilget dispensasjon	B	-	<input checked="" type="checkbox"/>
Kvittering for nabovarsel/Opplysninger gitt i nabovarsel/nabomerknader/kommentarer til nabomerknader	C	1 – 3	<input type="checkbox"/>
Situasjonsplan/avkjøringsplan	D	1 – 1	<input type="checkbox"/>
Tegninger plan, snitt, fasade (eksisterende)	E	-	<input checked="" type="checkbox"/>
Tegninger plan, snitt, fasade (ny)	E	1 – 1	<input type="checkbox"/>
Uttalelse/vedtak fra annen myndighet SAK10 § 6-2 og pbl § 21-5	I	-	<input checked="" type="checkbox"/>
Rekvisisjon av oppmålingsforretning	J	-	<input checked="" type="checkbox"/>
Andre vedlegg	Q	-	<input checked="" type="checkbox"/>

Erklæring og underskrift	
Tiltakshaver	
Tiltakshaver forplikter seg til å gjennomføre tiltaket iht. plan- og bygningsloven (pbl), byggt teknisk forskrift og gitt tillatelse.	
Navn KJETIL WASSBERG	Telefon (dagtid) 482 53 230
Adresse TITLANDSVEGEN 85	Postnr. Poststed 5912 SEIM
Dato 04.07.2019	Underskrift 
E-post kjetil.wassberg@coop.no	Eventuelt organisasjonsnr. 917 186 642
Gjentas med blokkbokstaver KJETIL WASSBERG	

Vedlegg nr.
C - 1

side: 1 av 3 **C-1**
DIREKTORATET FOR BYGGKVALITET

Opplysninger gitt i nabovarsel sendes kommunen sammen med søknaden
(Gjenpart av nabovarsel)
Pbl § 21-3

Tiltak på eiendommen:							
Gnr.	Bnr.	Festenr.	Seksjonsnr.	Eiendommens adresse	Postnr.	Poststed	
65	6			TITLANDSVEGEN	5912	SEIM	
Eier/fester				Kommune			
KJETIL WASSBERG				LINDÅS KOMMUNE			

Det varsles herved om							
<input checked="" type="checkbox"/> Nybygg	<input type="checkbox"/> Anlegg	<input type="checkbox"/> Endring av fasade	<input type="checkbox"/> Riving				
<input type="checkbox"/> Påbygg/tilbygg	<input type="checkbox"/> Skilt/reklame	<input type="checkbox"/> Innhegning mot veg	<input type="checkbox"/> Bruksendring				
<input type="checkbox"/> Midlertidig bygning, konstruksjon eller anlegg	<input type="checkbox"/> Antennesystem	<input type="checkbox"/> Oppretting/ending av matrikkelenhet (eiendomsdeling) eller bortfeste	<input type="checkbox"/> Annet				
Dispensasjon etter plan- og bygningsloven kapittel 19							
<input type="checkbox"/> Plan- og bygningsloven med forskrifter	<input type="checkbox"/> Kommunale vedtekter	<input type="checkbox"/> Arealplaner	<input type="checkbox"/> Vegloven	Vedlegg nr. B -			

Arealdisponering			
Sett kryss for gjeldende plan.			
<input checked="" type="checkbox"/> Arealdel av kommuneplan	<input type="checkbox"/> Reguleringsplan	<input type="checkbox"/> Bebyggelsesplan	
Navn på plan			
L N F			

Beskriv nærmere hva nabovarslet gjelder	
HESTESTALL	
Vedlegg nr. Q -	

Spørsmål vedrørende nabovarsel rettes til			
Foretak/tiltakhaver			
KJETIL WASSBERG			
Kontaktperson, navn	E-post	Telefon	Mobil
KJETIL WASSBERG	kjetil.wassberg@coop.no		482 53 230
Søknaden kan ses på hjemmeside: (ikke obligatorisk):			

Merknader sendes til			
Eventuelle merknader skal være mottatt innen 2 uker etter at dette varsel er sendt. Ansvarlig søker/tiltakhaver skal sammen med søknad sende innkomne merknader og redegjøre for ev. endringer.			
Navn		Postadresse	
KJETIL WASSBERG		TITLANDSVEGEN 85	
Postnr.	Poststed	E-post	
5912	SEIM	kjetil.wassberg@coop.no	

Følgende vedlegg er sendt med nabovarslet			
Beskrivelse av vedlegg	Gruppe	Nr. fra - til	Ikke relevant
Dispensasjonssøknad/vedtak	B	—	<input checked="" type="checkbox"/>
Situasjonsplan	D	1 - 1	<input type="checkbox"/>
Tegninger snitt, fasade	E	1 - 1	<input type="checkbox"/>
Andre vedlegg	Q	—	<input checked="" type="checkbox"/>

Underskrift			
Tilsvarende opplysninger med vedlegg er sendt i nabovarsel til berørte naboer og gjenboere. Mottagere av nabovarsel fremgår av kvittering for nabovarsel.			
Sted	Dato	Underskrift ansvarlig søker eller tiltakhaver	
SEIM	04.07.2019	<i>Kjetil Wassberg</i>	
		Gjentas med blokkboks/giver	
		KJETIL WASSBERG	

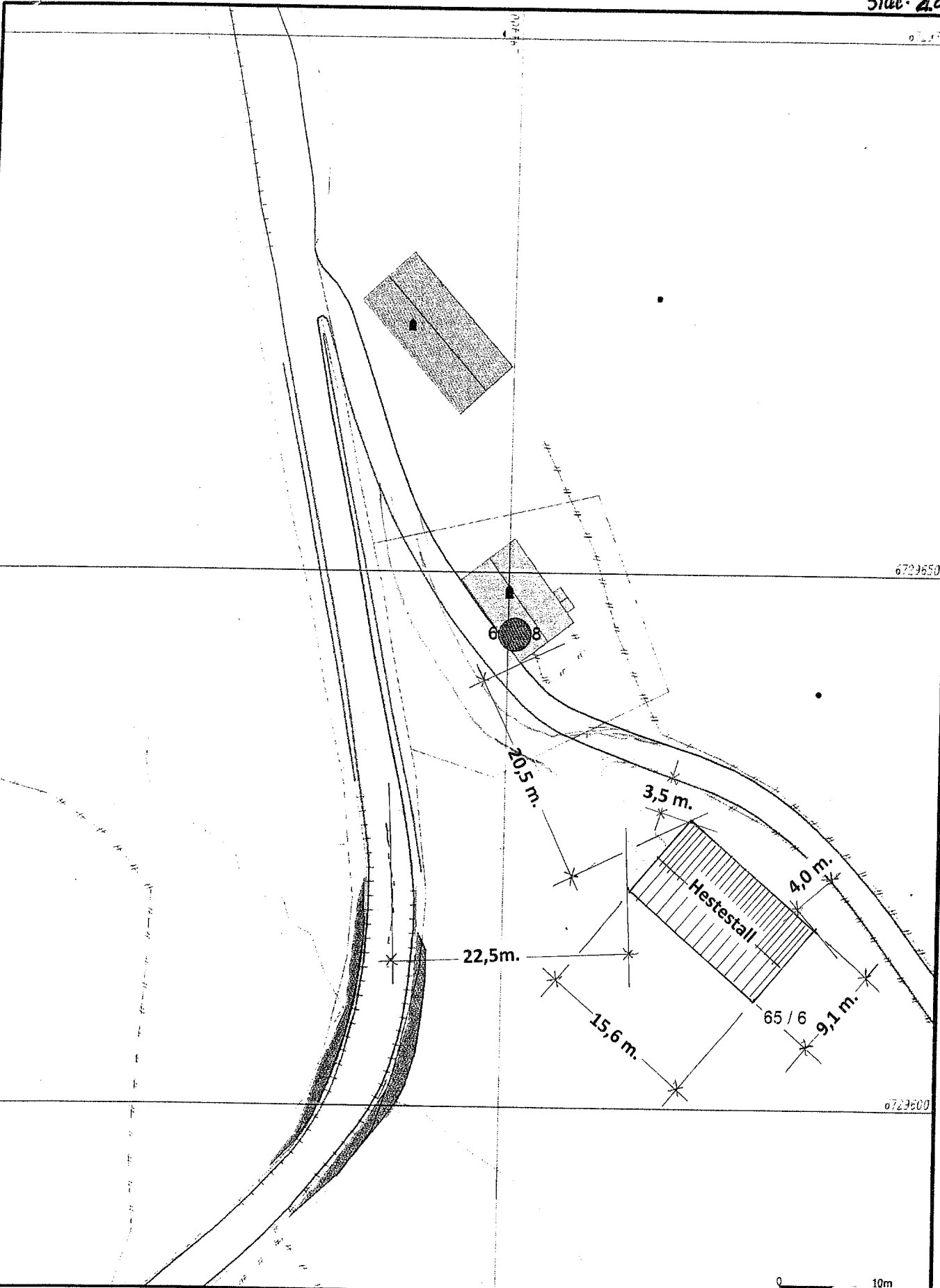

- Målte Grænser
- - - Registrerte Grænser
- Udefinert grænser
- ∩ Terrangmålte grænse
- ∩ Konstruert grensepunkt
- Bolig
- Bustad m/leilighet

- Våningshus
- Større ousstader
- Hylte/fønehus
- Garasje/uthus
- Industrilager
- Andre bygg



Lindås kommune
Geodataavdeling



Beliggenhet og høyder må oppfattes som orienterende.
Koordinatsystem: UTM(EUREF89) - SONE 32 (EPSG:32632)
Høydesystem: (EPSG)

Dato: 2014, 04, 23

Gnr 65 bnr. 6

Målestokk
1:500

0 10m

C-1
side: 3 av 3

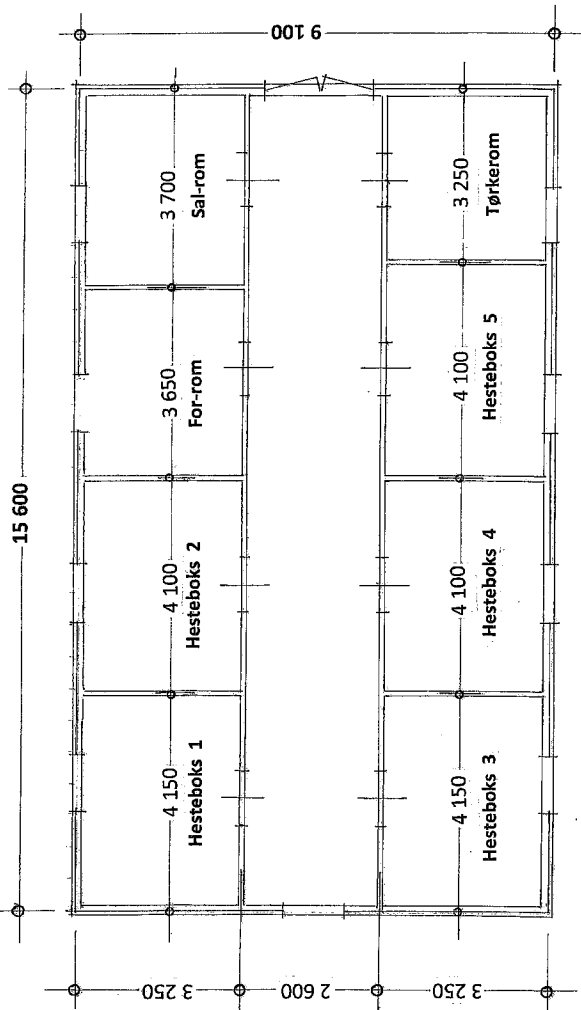

PLAN

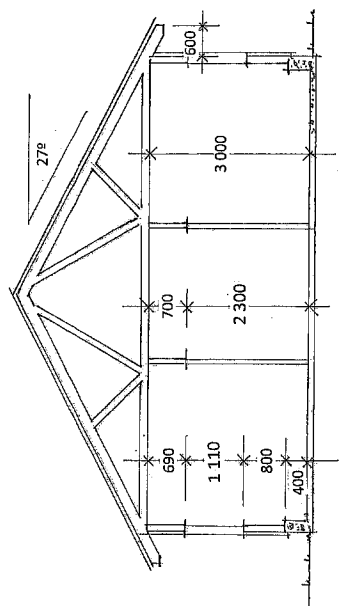

SNITT

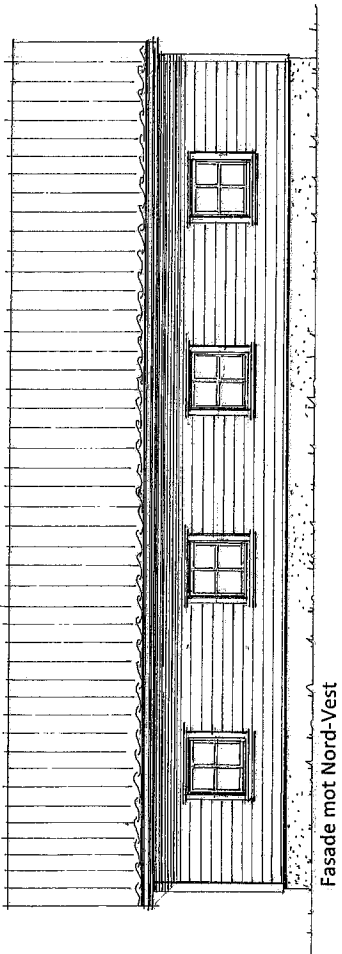

Fasade mot Nord-Vest

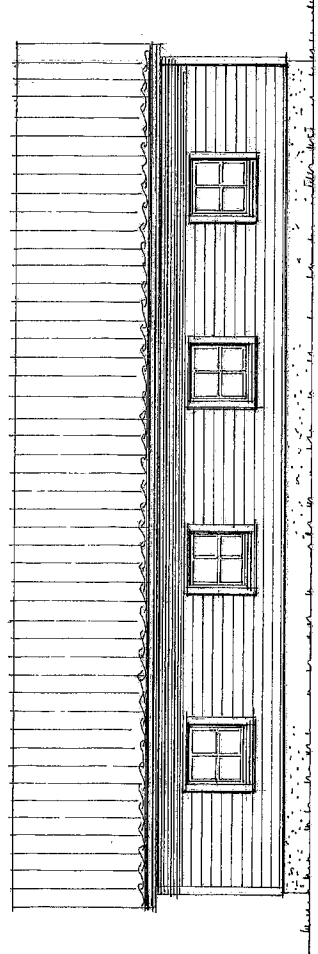

Fasade mot Syd-Øst

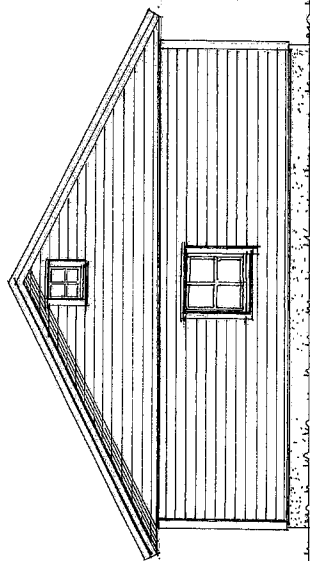

Fasade mot Nord-Øst

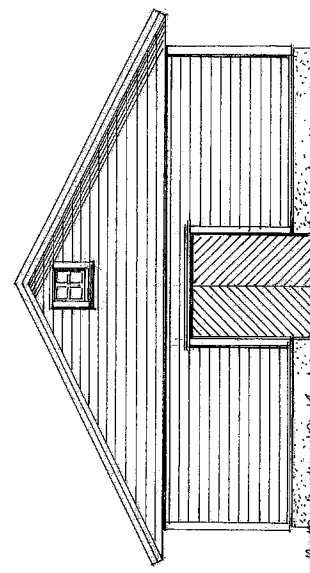

Fasade mot Syd-Vest

Prosj. hestestall på gnr.65 , bnr. 6 , Nedre Myksvoll i Lindås kommune
Plan , Snitt – og fasader i Mål = 1 : 100

Seim , 08. 07. 2019 , Arkitekt Knut Willie Jacobsen

C-2

Vedlegg C-2	Side 1	I - av 1
----------------	-----------	-------------



Kvittering for nabovarsel sendes kommunen sammen med søknaden

Nabovarsel kan enten sendes som rekommandert sending, overleveres personlig mot kvittering eller sendes på e-post mot kvittering. Med kvittering for mottatt e-post menes en e-post fra nabo/gjenboer som bekrefter å ha mottatt nabovarslet. Ved personlig overlevering vil signatur gjelde som bekreftelse på at varslet er mottatt. Det kan også signeres på at man gir samtykke til tiltaket.

Tiltaket gjelder							
Eiendom/ byggested	Gnr.	Bnr.	Festenr.	Seksjonsnr.	Bygningsnr.	Bolignr.	Kommune
	65	6					LINDÅS KOMMUNE
	Adresse TITLANDSVEGEN				Postnr.	Poststed SEIM	

Følgende naboer har mottatt eller fått rek. sending av vedlagte nabovarsel med tilhørende vedlegg:

Nabo-/gjenboereiendom				Eier/fester av nabo-/gjenboereiendom			
Gnr.	Bnr.	Festenr.	Seksjonsnr.	Eiers/festers navn		Dato sendt e-post	
65	9			ELSE GULLAKSEN			
Adresse TITLANDSVEGEN 98				Adresse ØVRE VÅGANESET 98		Kvittering vedlegges	
Postnr.		Poststed		Postnr.		Poststed	
5912		SEIM		5106		ØVRE ERVIK	
Personlig kvittering for		Dato	Sign.	Personlig kvittering for		Dato	Sign.
<input checked="" type="checkbox"/> mottatt varsel		13/7-19	Else Gullaksen	<input checked="" type="checkbox"/> samtykke til tiltaket		13/7-19	Else Gullaksen

Nabo-/gjenboereiendom				Eier/fester av nabo-/gjenboereiendom			
Gnr.	Bnr.	Festenr.	Seksjonsnr.	Eiers/festers navn		Dato sendt e-post	
65	18			THOMAS TUFT			
Adresse TITLANDSVEGEN 96				Adresse STEINESTØVEGEN 242		Kvittering vedlegges	
Postnr.		Poststed		Postnr.		Poststed	
5912		SEIM		5111		BREISTEIN	
Personlig kvittering for		Dato	Sign.	Personlig kvittering for		Dato	Sign.
<input checked="" type="checkbox"/> mottatt varsel		8/7-19	Thomas Tuft	<input checked="" type="checkbox"/> samtykke til tiltaket		8/7-19	Thomas Tuft

Nabo-/gjenboereiendom				Eier/fester av nabo-/gjenboereiendom			
Gnr.	Bnr.	Festenr.	Seksjonsnr.	Eiers/festers navn		Dato sendt e-post	
Adresse				Adresse		Kvittering vedlegges	
Postnr.		Poststed		Postnr.		Poststed	
Personlig kvittering for		Dato	Sign.	Personlig kvittering for		Dato	Sign.
<input type="checkbox"/> mottatt varsel				<input type="checkbox"/> samtykke til tiltaket			

Nabo-/gjenboereiendom				Eier/fester av nabo-/gjenboereiendom			
Gnr.	Bnr.	Festenr.	Seksjonsnr.	Eiers/festers navn		Dato sendt e-post	
Adresse				Adresse		Kvittering vedlegges	
Postnr.		Poststed		Postnr.		Poststed	
Personlig kvittering for		Dato	Sign.	Personlig kvittering for		Dato	Sign.
<input type="checkbox"/> mottatt varsel				<input type="checkbox"/> samtykke til tiltaket			

Nabo-/gjenboereiendom				Eier/fester av nabo-/gjenboereiendom			
Gnr.	Bnr.	Festenr.	Seksjonsnr.	Eiers/festers navn		Dato sendt e-post	
Adresse				Adresse		Kvittering vedlegges	
Postnr.		Poststed		Postnr.		Poststed	
Personlig kvittering for		Dato	Sign.	Personlig kvittering for		Dato	Sign.
<input type="checkbox"/> mottatt varsel				<input type="checkbox"/> samtykke til tiltaket			

Det er per dags dato innlevert rekommandert sending til ovennevnte adressater.

Samlet antall sendinger: 2 Sign. 

D-1

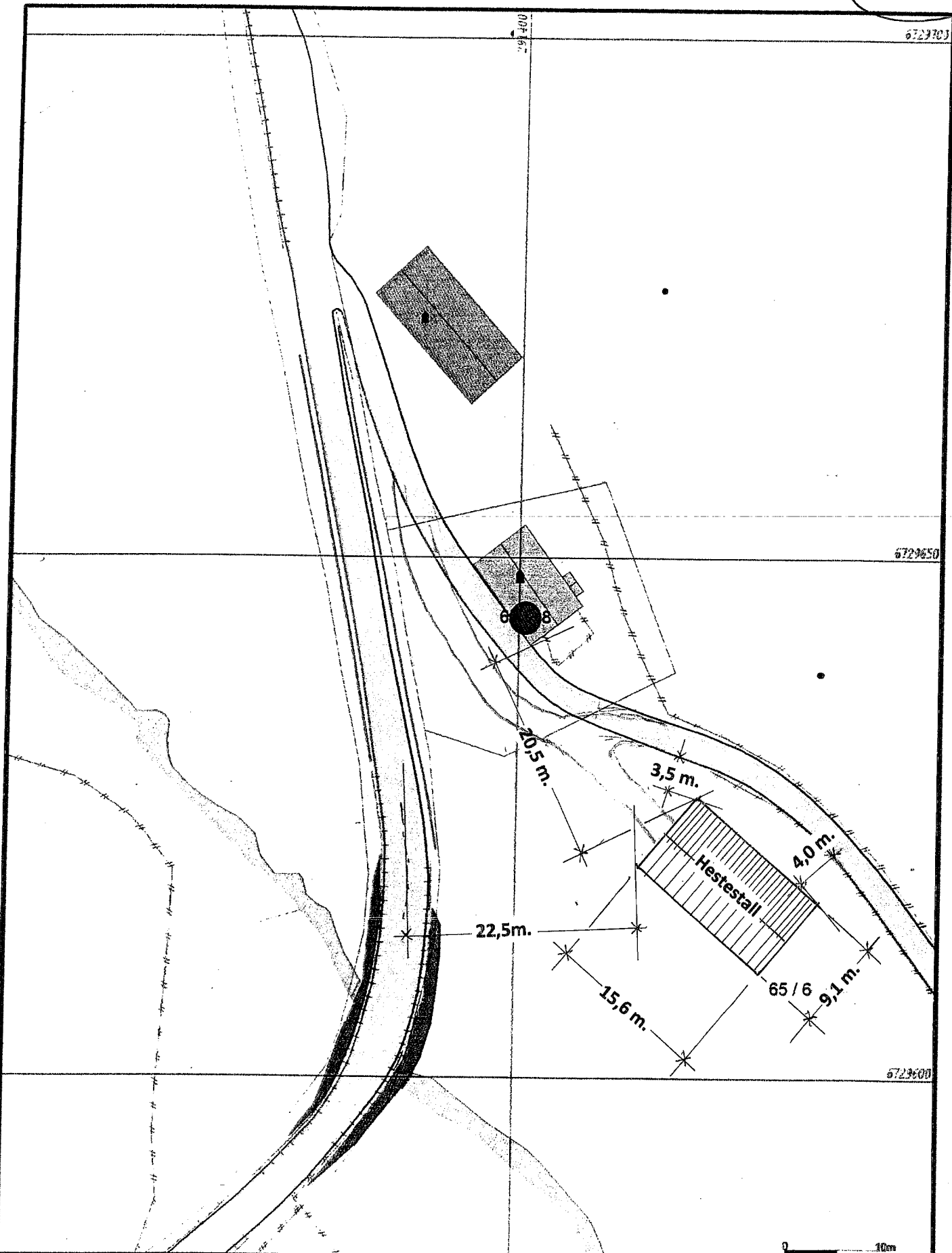

	Målte Grenser		Våningshus
	Registrerte Grenser		Større bustader
	Udefinert grenser		Hytte/terrasse
	Terrengmålte grense		Garasje/uthus
	Konstruert grensepunkt		Industri/lager
	Bolig		Andre bygg
	Bustad/mulighet		



Lindås kommune
Geodataavdeling



Bakgrunnet og høyder må oppfattes som orienterende.
Koordinatsystem: UTM(EUREF89) - SONE 32 (EPSG:32632)
Høydesystem: (EPSG)

Dato: 2019.06.24

Gnr 65 bnr. 6

Målestokk
1:500

E-1

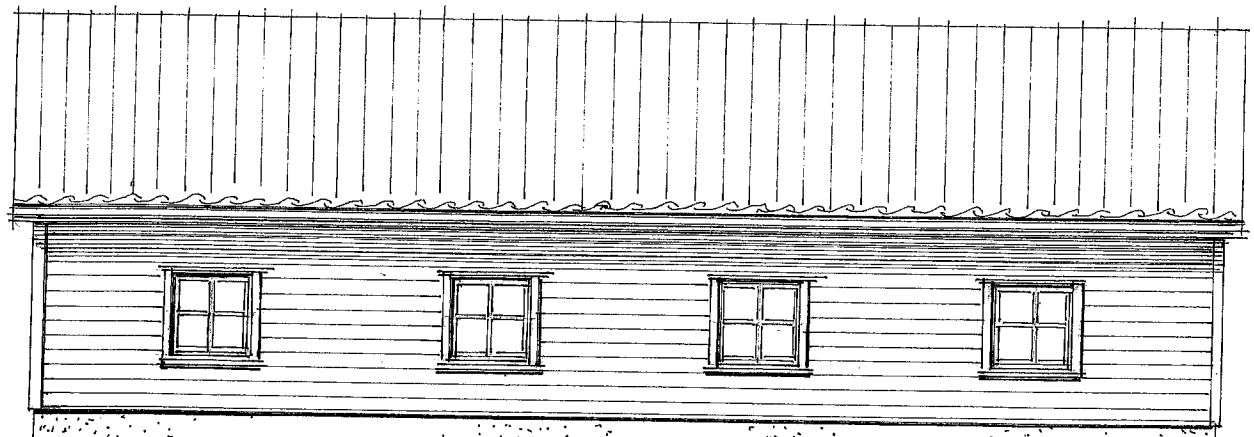

Fasade mot Nord-Vest

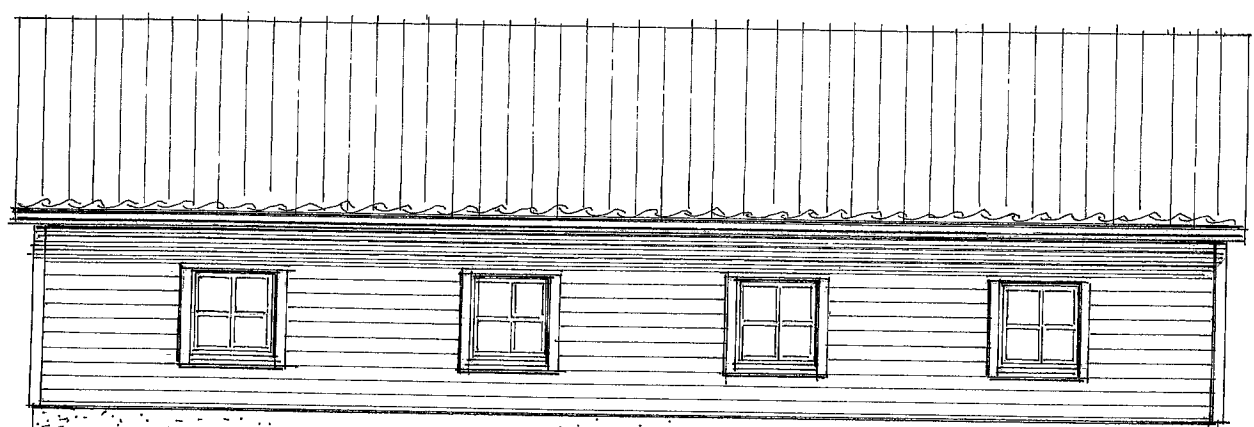

Fasade mot Syd-Øst

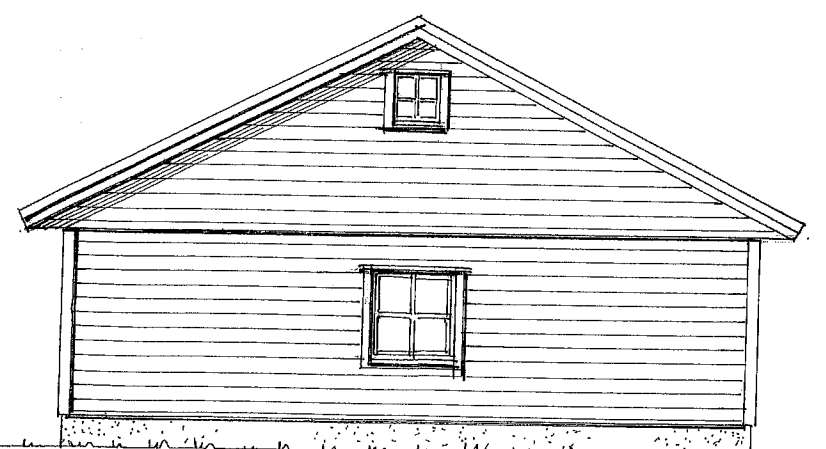

Fasade mot Nord-Øst

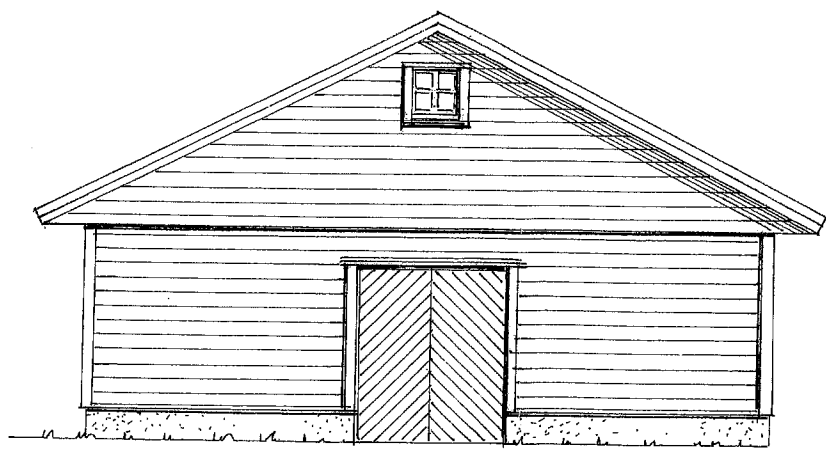

Fasade mot Syd-Vest

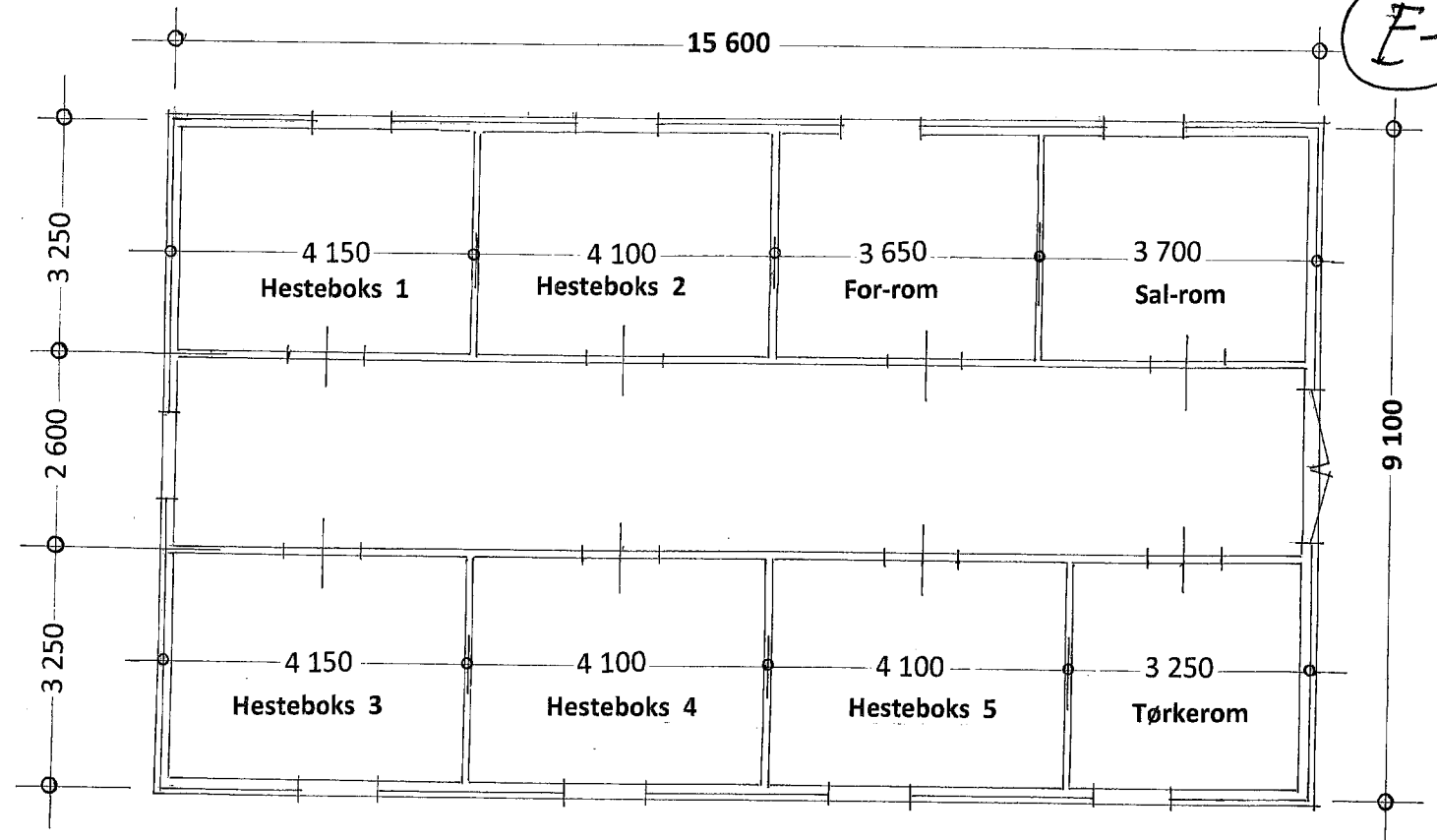

PLAN

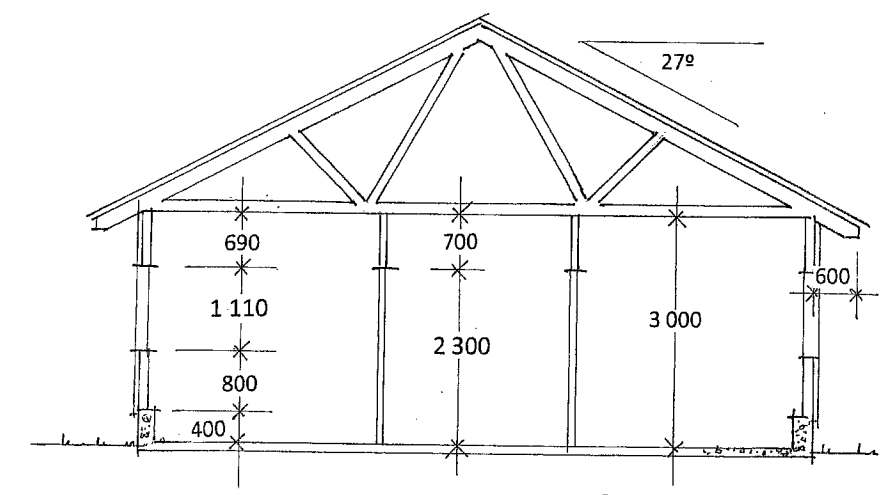

SNITT

Prosj. hestestall på gnr.65 , bnr. 6 , Nedre Myksvoll i Lindås kommune
Plan , Snitt – og fasader i Mål = 1 : 100

Seim , 03. 07. 2019 , Arkitekt Knut Willie Jacobsen