

Vedlegg nr.
C - 1



Opplysninger gitt i nabovarsel sendes kommunen sammen med søknaden

(Gjenpart av nabovarsel)

Pbl § 21-3

Tiltak på eiendommen:						
Gnr.	Bnr.	Festenr.	Seksjonsnr.	Eiendommens adresse	Postnr.	Poststed
137	657			Stølen 23	5911	ALVERSUND
Eier/fester				Kommune		
Hilde Kristin Soltveit Hansen & Stig Thomas Hindenes				LINDÅS		

Det varsles herved om						
<input checked="" type="checkbox"/> Nybygg	<input type="checkbox"/> Anlegg	<input type="checkbox"/> Endring av fasade	<input type="checkbox"/> Riving			
<input type="checkbox"/> Påbygg/tilbygg	<input type="checkbox"/> Skilt/reklame	<input type="checkbox"/> Innhegning mot veg	<input type="checkbox"/> Bruksendring			
<input type="checkbox"/> Midlertidig bygning, konstruksjon eller anlegg	<input type="checkbox"/> Antennesystem	<input type="checkbox"/> Oppretting/endring av matrikkelenhet (eiendomsdeling) eller bortfeste	<input type="checkbox"/> Annet			
Dispensasjon etter plan- og bygningsloven kapittel 19						
<input type="checkbox"/> Plan- og bygningsloven med forskrifter	<input type="checkbox"/> Kommunale vedtekter	<input checked="" type="checkbox"/> Arealplaner	<input type="checkbox"/> Vegloven	Vedlegg nr. B -		

Arealdisponering		
Sett kryss for gjeldende plan		
<input type="checkbox"/> Arealdel av kommuneplan	<input checked="" type="checkbox"/> Reguleringsplan	<input type="checkbox"/> Bebyggelsesplan
Navn på plan Ikenberget		

Beskriv nærmere hva nabovarslet gjelder	
Enebolig med Garasje.	
Vedlegg nr. Q -	

Spørsmål vedrørende nabovarsel rettes til			
Foretak/tiltakshaver SEIM BYGG AS			
Kontaktperson, navn	E-post terje@seimbygg.no	Telefon 56350980	Mobil 93004156
Søknaden kan ses på hjemmeside: (ikke-obligatorisk)		WWW. www.seimbygg.no	

Merknader sendes til	
Eventuelle merknader skal være mottatt innen 2 uker etter at dette varsel er sendt. Ansvarlig søker/tiltakshaver skal sammen med søknad sende innkomne merknader og redegjøre for ev. endringer.	
Navn SEIM BYGG AS	Postadresse Nesbrekka 28
Postnr. Poststed 5912 SEIM	E-post terje@seimbygg.no

Følgende vedlegg er sendt med nabovarslet			
Beskrivelse av vedlegg	Gruppe	Nr. fra - til	Ikke relevant
Dispensasjonssøknad/vedtak	B	1 - 1	<input type="checkbox"/>
Situasjonsplan	D	1 - 1	<input type="checkbox"/>
Tegninger snitt, fasade	E	1 - 6	<input type="checkbox"/>
Andre vedlegg	Q	-	<input checked="" type="checkbox"/>

Underskrift		
Tilsvarende opplysninger med vedlegg er sendt i nabovarsel til berørte naboer og gjenboere. Mottagere av nabovarsel fremgår av kvittering for nabovarsel.		
Sted SEIM	Dato 03.07.2019	Underskrift ansvarlig søker eller tiltakshaver <i>Terje Seim</i>
		Gjentas med blokkbokstaver TERJE SEIM

24/06-2019

Søknad om Dispensasjon for tiltak på G.nr 137 B.nr 657 – Stølen 23 i Alversund.

Vi ønsker å søke dispensasjon fra manglende bestemmelsen i Regulerings plan – Utnyttingsgrad.

Årsaken til dispensasjoner er at det ikke foreligger utnyttingsgrad for bygeområde for boliger i regulerings plan: Ikenberget.

Administrasjon har som utgangspunkt estimert at utnytting på 30% BRA er påregnelig. Samtidig vil prosjektet i seg selv være styrende for endelig fastsetting av utnyttingsgrad. Prosjektet skal synliggjøre gode uteareal, parkeringsløsninger og tilkomst.

Ved prosjektering av tiltaket er en helhetlig utnytting av tomten vektlagt, Tilkomst, Garasje / Biloppstillings plass, Boligplassering og utomhus areal har nå gode visuelle kvaliteter både i seg selv og i forhold til dets funksjon og dets bygde og naturlige omgivelser og plassering.

Utnyttingsgraden er nå moderate 34,22% BRA, noe som er i tråd med og til dels under omkringliggende eiendommer.

Vi mener derfor fordelene med å gi dispensasjon er klart større enn ulempene og hensikten med bestemmelsen kan heller ikke sies å bli vesentlig tilsidesatt, verken for helse, miljø, sikkerhet eller tilgjengelighet.

Terje Seim
Ansvarlig Søker.

Situasjonskart
Seim Bygg AS
Stølen 137/657
Lindås Kommune

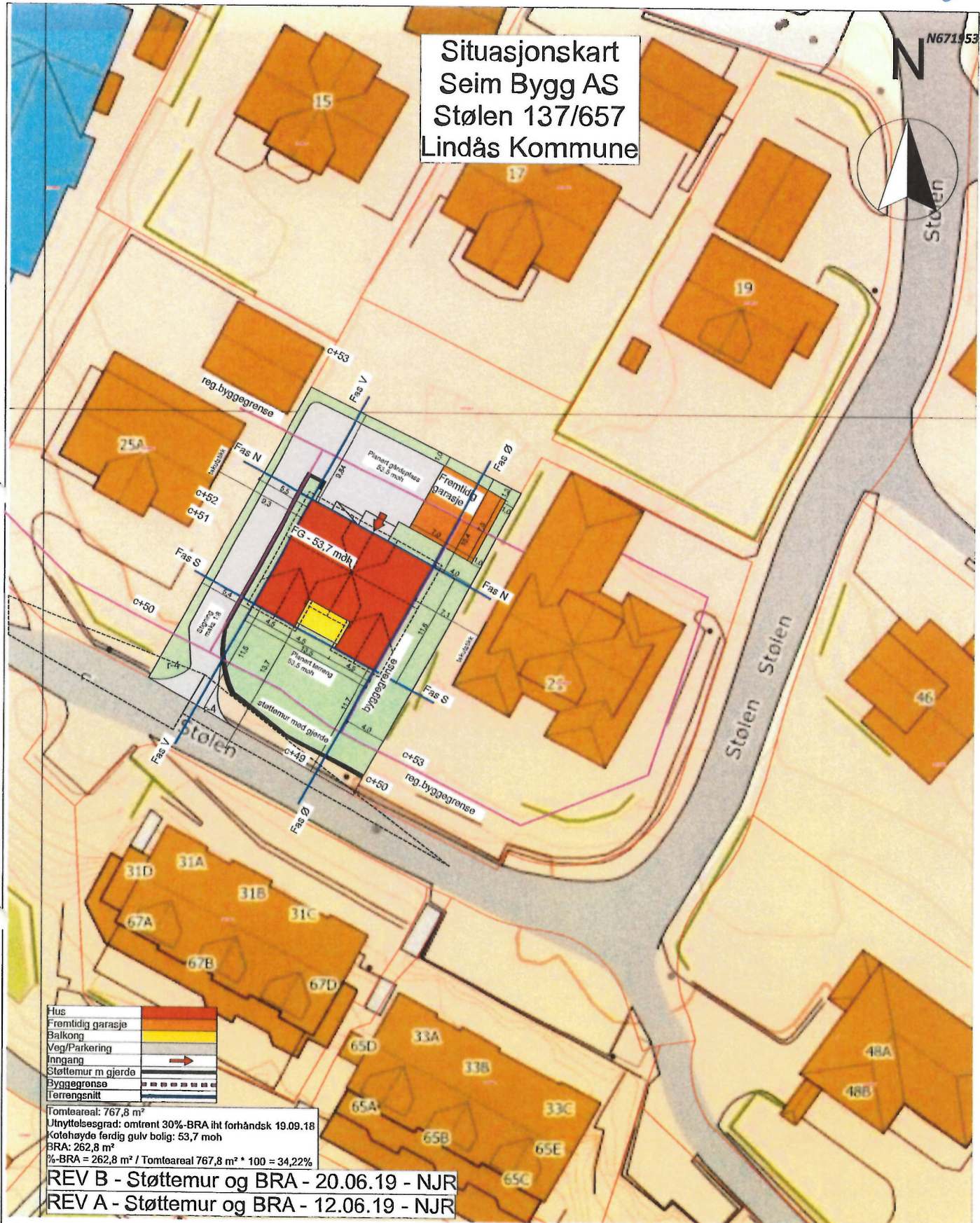
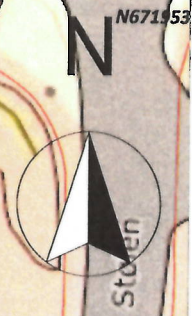

Hus	
Fremtidig garasje	
Balkong	
Veg/Parkering	
Inngang	
Støttemur m gjerde	
Byggegrense	
Terrengsnitt	

Tomteareal: 767,8 m²
 Utnyttelsesgrad: omtrent 30%-BRA iht forhånds sk 19.09.18
 Kotehøyde ferdig gulv bolig: 53,7 moh
 BRA: 262,8 m²
 %-BRA = 262,8 m² / Tomteareal 767,8 m² * 100 = 34,22%

REV B - Støttemur og BRA - 20.06.19 - NJR
 REV A - Støttemur og BRA - 12.06.19 - NJR

BYGGESØKNADSTEGNING
Situasjonsplan



Dakark AS
 Tegner: NJR
 Dato: 14.05.19

Tillakshaver:
Hilde Kristin Soltveit Hansen
& Stig-Thomas Hindenes

Tiltak:
Stølen 23

Gnr./Bnr.
137/657

MAL
1:500

Prosjektnr.
1063-19

Leverandør:
Seim Bygg AS
Nesbrekka 28 Seim 5912

ANSVARLIG PROSJEKTERENDE:
Dakark AS

A4

DATO:
14.05.19

Org.-nr.
976598407

TEGNER:
NJR

www.byggmann.no

Tegningsnr.
Sit.plan

TEGNINGENE ER IKKE KOPIERES ELLER BENYTTES VED UTFØRELSE AV ARBEIDER UTEN MEDVIRKNING FRA DAKARK AS
 TEGNINGENE ER IKKE GYLDIG UTEN KVALITETSIKRINGSYSTEMET TIL DAKARK AS



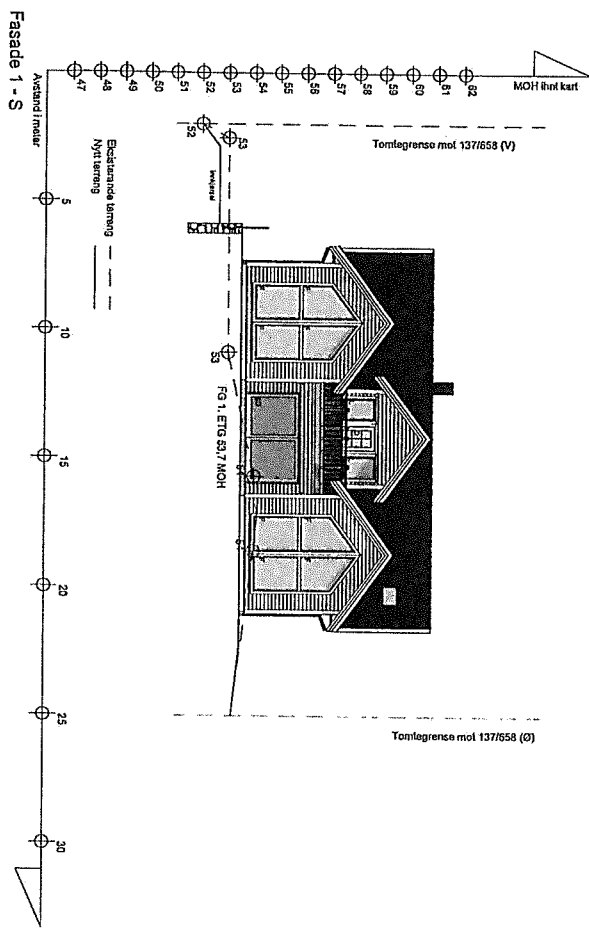
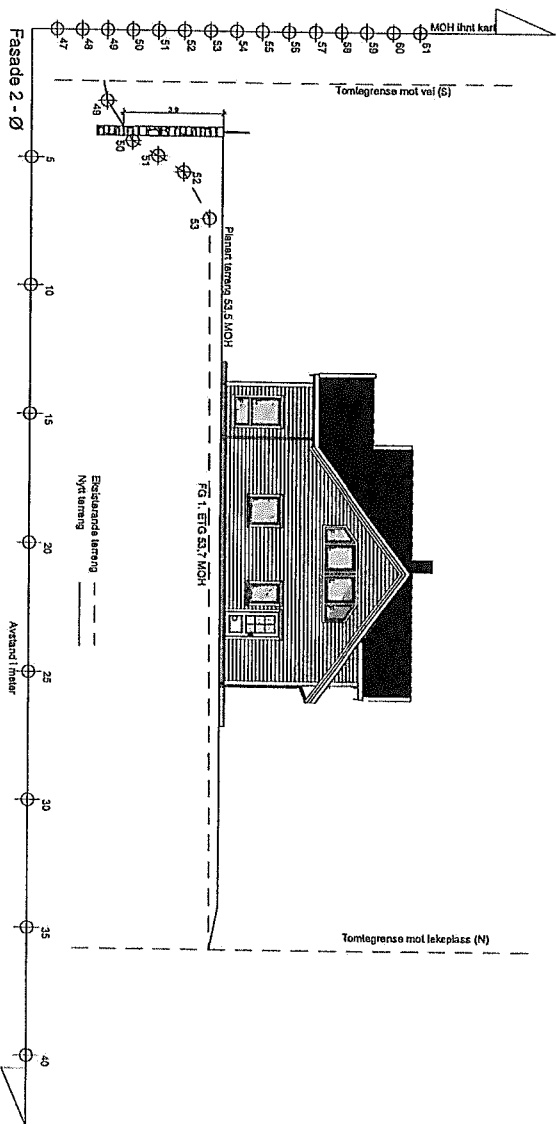

REV C - Vindu utbygg + bad på loft - 21.06.19 - NJR
 REV B - Div endringer etter ønske fra HB - 20.06.19 - NJR
 REV A - Div endringer etter ønske fra HB - 12.06.19 - NJR

BYGGESØKNADSTEGNING
 Fasade 1 og 2



Tiltakshaver: Hilde Kristin Soltveit Hanson & Stig-Thomas Hindenes		Tiltak: Stølen 23		Gnr./Bnr. 137/657		MÅL: 1:200		Prosjektnr. 1063-19	
Leverandør: Seim Bygg AS Nosbrekka 28 Seim 5912		ANSVARLIG PROSJEKTERENDE: Dakark AS		A3		DATO: 14.05.19		Org. nr: 976598407	
TEGNINGENE MÅ IKKE KOPIERES ELLER BENYTTES VED UTFØRELSE AV ARBEIDER UTEN MEDVIRKNING FRA DAKARK AS TEGNINGENE ER IKKE GYLDIG UTEN KVALITETSSTYRINGSSYSTEMET TIL DAKARK AS						www.byggmann.no		Tegningsnr. 501	



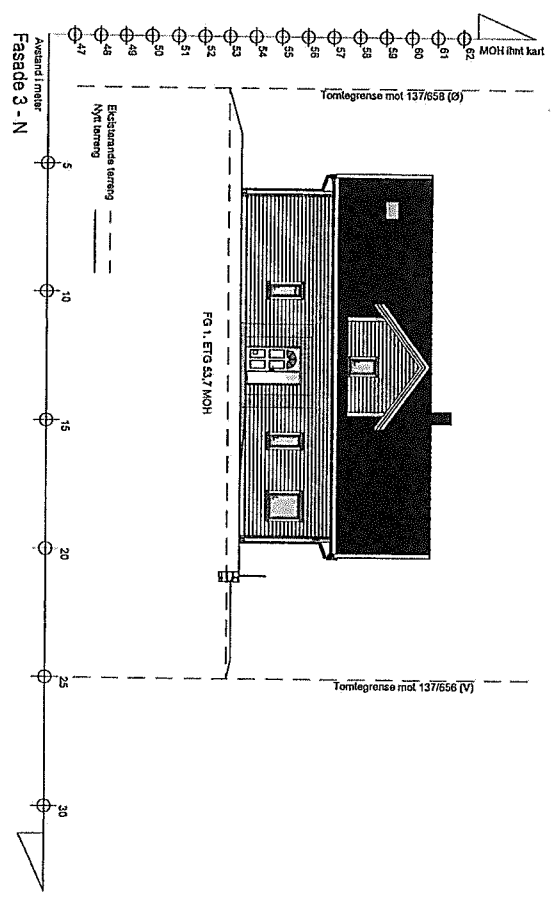
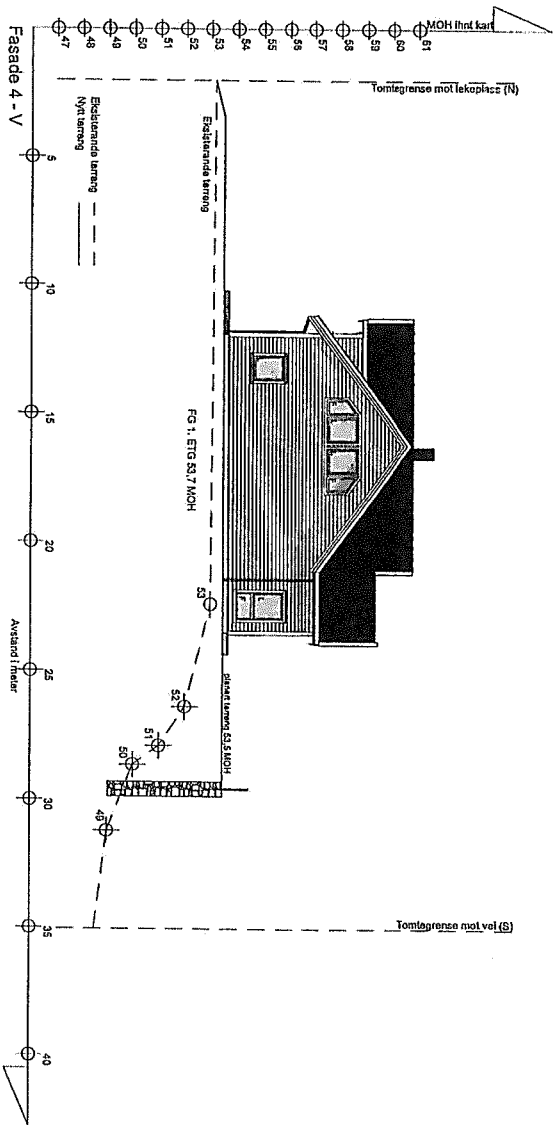

REV C - Vindu utbygg + bad på loft - 21.06.19 - NJR
 REV B - Div endringer etter ønske fra HB - 20.06.19 - NJR
 REV A - Div endringer etter ønske fra HB - 12.06.19 - NJR

BYGGESØKNADSTEGNING
 Fasade 3 og 4



Tiltakshaver: Hilde Kristin Solvøit Hansen & Slig-Thomas Hindenes		Tiltak: Stølen 23	Gnr./Bnr. 137/657	MÅL: 1:200	Prosjektnr. 1063-19
Leverandør: Seim Bygg AS Nesbrekka 28 Seim 5912		ANSVARLIG PROSJEKTERENDE: Dakark AS	A3	DATO: 14.05.19	Org.nr. 976598407
TEGNINGENE MÅ IKKE KOPIERES ELLER BENYTTES VED UTFØRELSE AV ARBEIDER UTEN MEDVIRKNING FRA DAKARK AS TEGNINGENE ER IKKE GYLDIG UTEN KVALITETSSTYRINGSSYSTEMET TIL DAKARK AS				www.byggmann.no	Tegningsnr. 502



%BRA	
1. etg	130,0 m ²
2. etg	85,1 m ²
Balkong	11,7 m ²
Parkering	36,0 m ²
SUM	262,8 m²

(262,8 m² / 787,8 m³) * 100 = 34,22%

Kategori	BRA	BVA	Omruus	BTA	Opprømt Volum	Flattet	Skjult
1. etg	130,0 m ²			145,2 m ²	325,4 m ³	130,0 m ²	0 m ³
2. etg	85,1 m ²			91,2 m ²	200,4 m ³	85,1 m ²	0 m ³
SUM	215,1 m²	158,3 m²	59,4 m	236,4 m²	525,8 m³	215,1 m²	0 m³

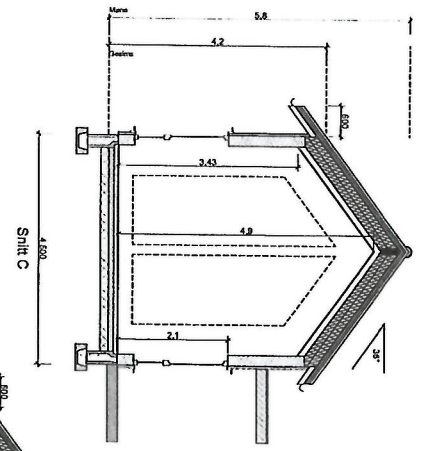
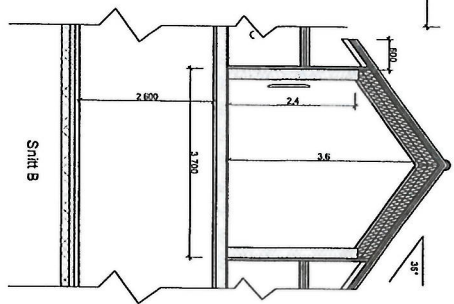
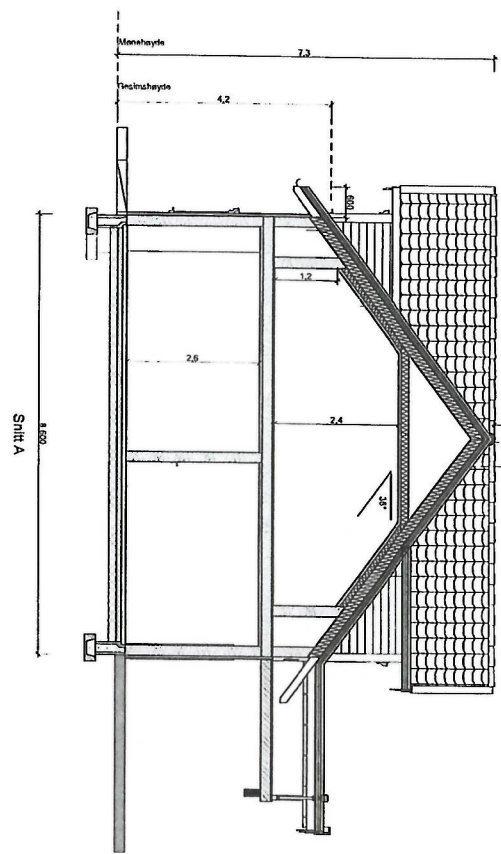
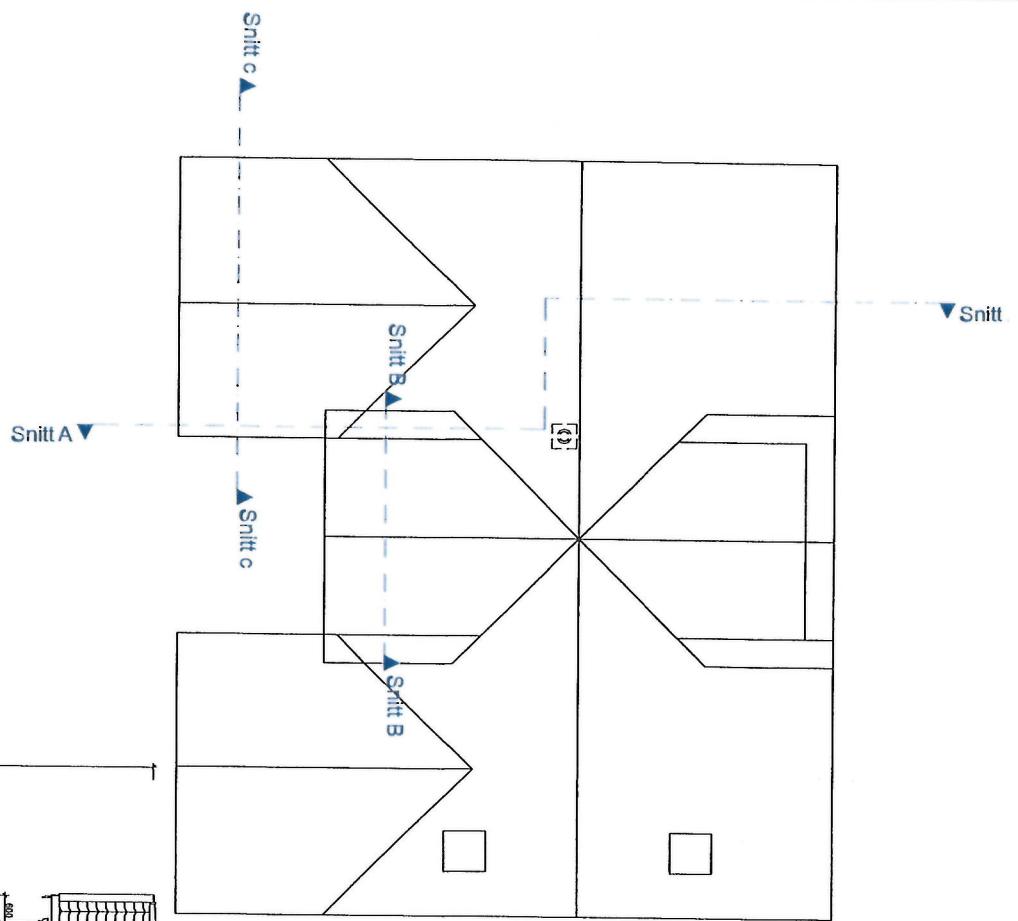

REV C - Vindu utbygg + bad på loft - 21.06.19 - NJR
 REV B - Div endringer etter ønske fra HB - 20.06.19 - NJR
 REV A - Div endringer etter ønske fra HB - 12.06.19 - NJR

BYGGESØKNADSTEGNING
 Takplan og snitt



Tillakshaver: Hilde Kristin Soltveit Hansen & Stig-Thomas Hindenes	Tillak: Stølen 23	Gnr./Bnr. 137/657	MAL: 1:100,	Prosjektnr. 1063-19
Leverandør: Seim Bygg AS Nesbrøkka 28 Seim 5912	ANSVARLIG PROSJEKTERENDE: Dakark AS	A3	DATE: 14.05.19	Org. nr: 976598407
TEGNER: NJR			www.byggmann.no	
TEGNINGSNR: 506			Tegningsnr: 506	



TEGNINGENE MÅ IKKE KOPIERES ELLER BENYTTES VED UTFØRELSE AV ARBEIDER UTEN MEDVIRKNING FRA DAKARK AS
 TEGNINGENE ER IKKE GYLDIGE UTEN KVALITETSIKRINGSYSTEMET TIL DAKARK AS

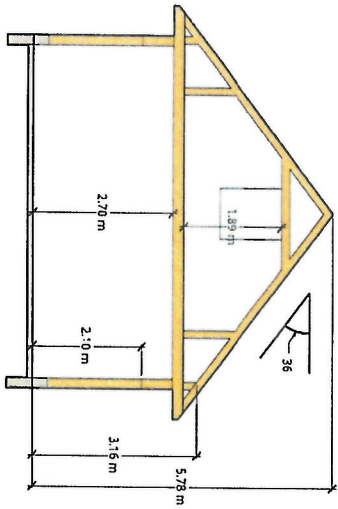
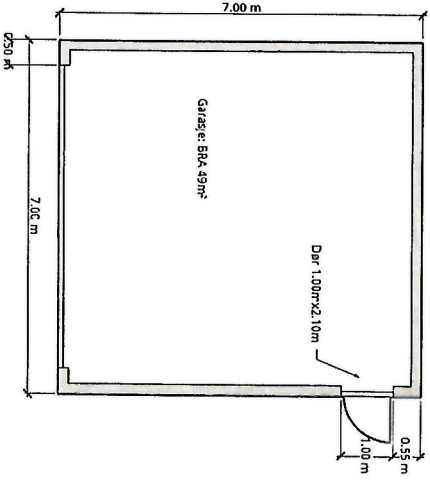
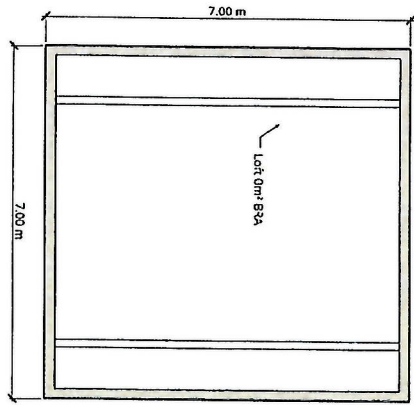
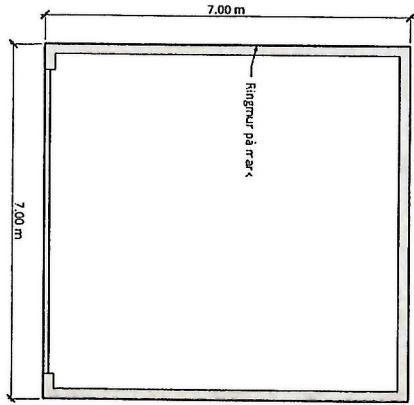
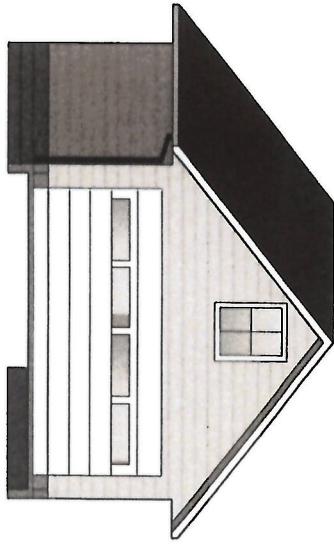

1.00 m = 100.00 m

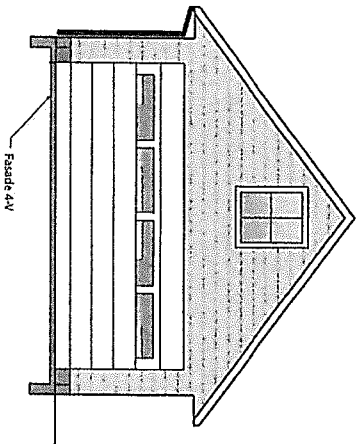
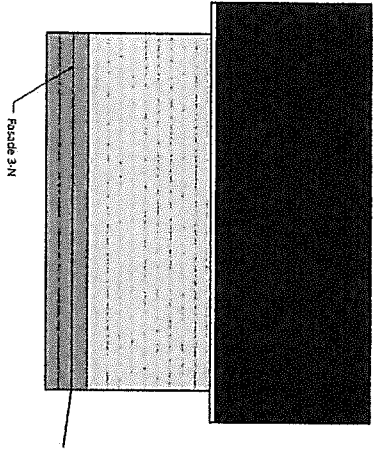
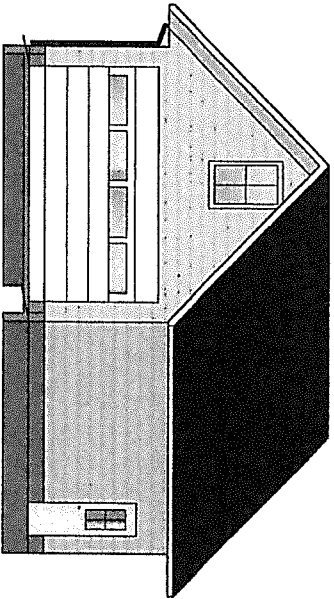
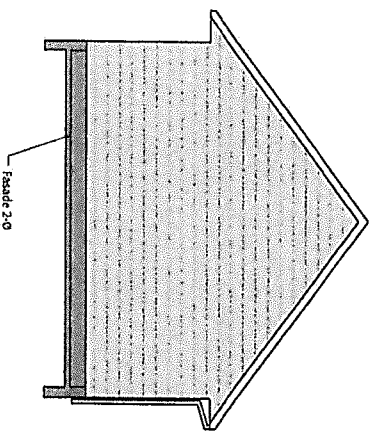
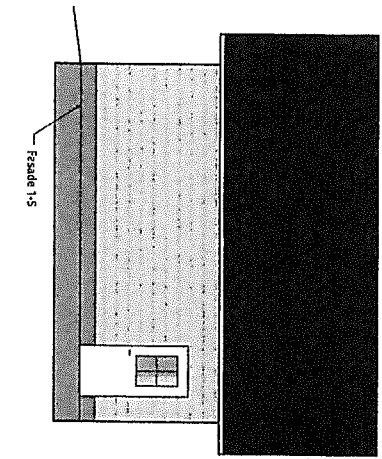

1.00 m ≈ 100.00 m

Kvittering for nabovarsel sendes kommunen sammen med søknaden

Nabovarsel kan enten sendes som rekommandert sending, overleveres personlig mot kvittering eller sendes på e-post mot kvittering. Med kvittering for mottatt e-post menes en e-post fra nabo/gjenboer som bekrefter å ha mottatt nabovarselet. Ved personlig overlevering vil signatur gjelde som bekreftelse på at varslet er mottatt. Det kan også signeres på at man gir samtykke til tiltaket.

Tiltaket gjelder							
Eiendom/ byggested	Gnr.	Bnr.	Festenr.	Seksjonsnr.	Bygningsnr.	Bolignr.	Kommune
	137	657					LINDÅS
	Adresse				Postnr.	Poststed	
	Stølen 23				5911	ALVERSUND	

Følgende naboer har mottatt eller fått rek. sending av vedlagte nabovarsel med tilhørende vedlegg:

Nabo-/gjenboereiendom				Eier/fester av nabo-/gjenboereiendom			
Gnr.	Bnr.	Festenr.	Seksjonsnr.	Eiers/festers navn			Dato sendt e-post
137	681			Yngve Amundsen Høvig			
Adresse				Adresse			
Stølen 31C				Stølen 31C			
Postnr. Poststed				Postnr. Poststed			
5911 ALVERSUND				5911 ALVERSUND			
Personlig kvittering for		Dato	Sign.	Personlig kvittering for		Dato	Sign.
<input type="checkbox"/> mottatt varsel				<input type="checkbox"/> samtykke til tiltaket			

Denne del klistres på kvittering RA 0395 8939 8NO

Nabo-/gjenboereiendom				Eier/fester av nabo-/gjenboereiendom			
Gnr.	Bnr.	Festenr.	Seksjonsnr.	Eiers/festers navn			Dato sendt e-post
137	681			Veslemøy Amundsen Høvig			
Adresse				Adresse			
Stølen 31C				Stølen 31C			
Postnr. Poststed				Postnr. Poststed			
5911 ALVERSUND				5911 ALVERSUND			
Personlig kvittering for		Dato	Sign.	Personlig kvittering for		Dato	Sign.
<input type="checkbox"/> mottatt varsel				<input type="checkbox"/> samtykke til tiltaket			

Denne del klistres på kvittering RA 0395 8938 4NO

Nabo-/gjenboereiendom				Eier/fester av nabo-/gjenboereiendom			
Gnr.	Bnr.	Festenr.	Seksjonsnr.	Eiers/festers navn			Dato sendt e-post
137	681			Arild Sahlin Kvisgaard			
Adresse				Adresse			
Stølen 31B				Stølen 31B			
Postnr. Poststed				Postnr. Poststed			
5911 ALVERSUND				5911 ALVERSUND			
Personlig kvittering for		Dato	Sign.	Personlig kvittering for		Dato	Sign.
<input type="checkbox"/> mottatt varsel				<input type="checkbox"/> samtykke til tiltaket			

Denne del klistres på kvittering RA 0395 8937 5NO

Nabo-/gjenboereiendom				Eier/fester av nabo-/gjenboereiendom			
Gnr.	Bnr.	Festenr.	Seksjonsnr.	Eiers/festers navn			Dato sendt e-post
137	681			Elin Brugrand			
Adresse				Adresse			
Stølen 31B				Stølen 31B			
Postnr. Poststed				Postnr. Poststed			
5911 ALVERSUND				5911 ALVERSUND			
Personlig kvittering for		Dato	Sign.	Personlig kvittering for		Dato	Sign.
<input type="checkbox"/> mottatt varsel				<input type="checkbox"/> samtykke til tiltaket			

Denne del klistres på kvittering RA 0395 8936 7NO

Nabo-/gjenboereiendom				Eier/fester av nabo-/gjenboereiendom			
Gnr.	Bnr.	Festenr.	Seksjonsnr.	Eiers/festers navn			Dato sendt e-post
137	681			Åse Irene Øren			
Adresse				Adresse			
Stølen 31A				Stølen 31A			
Postnr. Poststed				Postnr. Poststed			
5911 ALVERSUND				5911 ALVERSUND			
Personlig kvittering for		Dato	Sign.	Personlig kvittering for		Dato	Sign.
<input type="checkbox"/> mottatt varsel				<input type="checkbox"/> samtykke til tiltaket			

Denne del klistres på kvittering RA 0395 8935 3NO

Det er per dags dato innlevert rekommandert sending til ovennevnte adressater.

Samlet antall sendinger: 18

Sign. OB11

124612 Dato: 24/6-19

Kvittering for nabovarsel sendes kommunen sammen med søknaden

Nabovarsel kan enten sendes som rekommandert sending, overleveres personlig mot kvittering eller sendes på e-post mot kvittering. Med kvittering for mottatt e-post menes en e-post fra nabo/gjenboer som bekrefter å ha mottatt nabovarslet. Ved personlig overlevering vil signatur gjelde som bekreftelse på at varslet er mottatt. Det kan også signeres på at man gir samtykke til tiltaket.

Tiltaket gjelder							
Eiendom/ byggested	Gnr.	Bnr.	Festenr.	Seksjonsnr.	Bygningsnr.	Bolignr.	Kommune
	137	657					LINDÅS
	Adresse				Postnr.	Poststed	
	Stølen 23				5911	ALVERSUND	

Følgende naboer har mottatt eller fått rek. sending av vedlagte nabovarsel med tilhørende vedlegg:

Nabo-/gjenboereiendom				Eier/fester av nabo-/gjenboereiendom			
Gnr.	Bnr.	Festenr.	Seksjonsnr.	Eiers/festers navn			Dato sendt e-post
137	681			Liv Sagosen			
Adresse				Adresse			Kvittering vedlegges
Brørakaste 67D				Brørakaste 67D			RA 0395 8934 0NO
Postnr.	Poststed			Postnr.	Poststed		Poststedets reg.nr.
5911	ALVERSUND			5911	ALVERSUND		
Personlig kvittering for	Dato	Sign.		Personlig kvittering for	Dato	Sign.	
<input type="checkbox"/> mottatt varsel				<input type="checkbox"/> samtykke til tiltaket			

Nabo-/gjenboereiendom				Eier/fester av nabo-/gjenboereiendom			
Gnr.	Bnr.	Festenr.	Seksjonsnr.	Eiers/festers navn			Dato sendt e-post
137	681			Øyvind Lygre			
Adresse				Adresse			Kvittering vedlegges
Brørakaste				Postboks 23			RA 0395 8931 9NO
Postnr.	Poststed			Postnr.	Poststed		Poststedets reg.nr.
5911	ALVERSUND			5907	ALVERSUND		
Personlig kvittering for	Dato	Sign.		Personlig kvittering for	Dato	Sign.	
<input type="checkbox"/> mottatt varsel				<input type="checkbox"/> samtykke til tiltaket			

Nabo-/gjenboereiendom				Eier/fester av nabo-/gjenboereiendom			
Gnr.	Bnr.	Festenr.	Seksjonsnr.	Eiers/festers navn			Dato sendt e-post
137	681			Dagmar Molla Lygre			
Adresse				Adresse			Kvittering vedlegges
Brørakaste				Postboks 23			RA 0395 8943 8NO
Postnr.	Poststed			Postnr.	Poststed		Poststedets reg.nr.
5911	ALVERSUND			5907	ALVERSUND		
Personlig kvittering for	Dato	Sign.		Personlig kvittering for	Dato	Sign.	
<input type="checkbox"/> mottatt varsel				<input type="checkbox"/> samtykke til tiltaket			

Nabo-/gjenboereiendom				Eier/fester av nabo-/gjenboereiendom			
Gnr.	Bnr.	Festenr.	Seksjonsnr.	Eiers/festers navn			Dato sendt e-post
137	681			Rune Vidar Molland			
Adresse				Adresse			Kvittering vedlegges
Brørakaste 67B				Brørakaste 67B			RA 0395 8942 4NO
Postnr.	Poststed			Postnr.	Poststed		Poststedets reg.nr.
5911	ALVERSUND			5911	ALVERSUND		
Personlig kvittering for	Dato	Sign.		Personlig kvittering for	Dato	Sign.	
<input type="checkbox"/> mottatt varsel				<input type="checkbox"/> samtykke til tiltaket			

Nabo-/gjenboereiendom				Eier/fester av nabo-/gjenboereiendom			
Gnr.	Bnr.	Festenr.	Seksjonsnr.	Eiers/festers navn			Dato sendt e-post
137	681			Gudrun Brox Mentzonu			
Adresse				Adresse			Kvittering vedlegges
Brørakastet 67B				Brørakastet 67B			RA 0395 8941 5NO
Postnr.	Poststed			Postnr.	Poststed		Poststedets reg.nr.
5911	ALVERSUND			5911	ALVERSUND		
Personlig kvittering for	Dato	Sign.		Personlig kvittering for	Dato	Sign.	
<input type="checkbox"/> mottatt varsel				<input type="checkbox"/> samtykke til tiltaket			

Det er per dags dato innlevert rekommandert sending til ovennevnte adressater.

Samlet antall sendinger: 28

Sign. ORH

124612 Dato: 24/6-19

Kvittering for nabovarsel sendes kommunen sammen med søknaden

Nabovarsel kan enten sendes som rekommandert sending, overleveres personlig mot kvittering eller sendes på e-post mot kvittering. Med kvittering for mottatt e-post menes en e-post fra nabo/gjenboer som bekrefter å ha mottatt nabovarselet. Ved personlig overlevering vil signatur gjelde som bekreftelse på at varselet er mottatt. Det kan også signeres på at man gir samtykke til tiltaket.

Tiltaket gjelder							
Eiendom/ byggested	Gnr.	Bnr.	Festenr.	Seksjonsnr.	Bygningsnr.	Bolignr.	Kommune
	137	657					LINDÅS
	Adresse				Postnr.	Poststed	
	Stølen 23				5911	ALVERSUND	

Følgende naboer har mottatt eller fått rek. sending av vedlagte nabovarsel med tilhørende vedlegg:

Nabo-/gjenboereiendom				Eier/fester av nabo-/gjenboereiendom			
Gnr.	Bnr.	Festenr.	Seksjonsnr.	Eiers/festers navn			Dato sendt e-post
137	681			Jerry Magnussen			
Adresse				Adresse			Kvittering vedlegges
Brørakaste 67A				Brørakaste 67A			Poststedets reg.nr.
Postnr.	Poststed			Postnr.	Poststed		
5911	ALVERSUND			5911	ALVERSUND		
Personlig kvittering for	Dato	Sign.		Personlig kvittering for	Dato	Sign.	
<input type="checkbox"/> mottatt varsel				<input type="checkbox"/> samtykke til tiltaket			

Nabo-/gjenboereiendom				Eier/fester av nabo-/gjenboereiendom			
Gnr.	Bnr.	Festenr.	Seksjonsnr.	Eiers/festers navn			Dato sendt e-post
137	681			Marit Helen Holmås			
Adresse				Adresse			Kvittering vedlegges
Brørakaste 67A				Brørakaste 67A			Poststedets reg.nr.
Postnr.	Poststed			Postnr.	Poststed		
5911	ALVERSUND			5911	ALVERSUND		
Personlig kvittering for	Dato	Sign.		Personlig kvittering for	Dato	Sign.	
<input type="checkbox"/> mottatt varsel				<input type="checkbox"/> samtykke til tiltaket			

Nabo-/gjenboereiendom				Eier/fester av nabo-/gjenboereiendom			
Gnr.	Bnr.	Festenr.	Seksjonsnr.	Eiers/festers navn			Dato sendt e-post
137	658			Ole Roald Vedå			
Adresse				Adresse			Kvittering vedlegges
Stølen 21				Stølen 21			Poststedets reg.nr.
Postnr.	Poststed			Postnr.	Poststed		
5911	ALVERSUND			5911	ALVERSUND		
Personlig kvittering for	Dato	Sign.		Personlig kvittering for	Dato	Sign.	
<input type="checkbox"/> mottatt varsel				<input type="checkbox"/> samtykke til tiltaket			

Nabo-/gjenboereiendom				Eier/fester av nabo-/gjenboereiendom			
Gnr.	Bnr.	Festenr.	Seksjonsnr.	Eiers/festers navn			Dato sendt e-post
137	658			Gunnbjørg Vedå			
Adresse				Adresse			Kvittering vedlegges
Stølen 21				Stølen 21			Poststedets reg.nr.
Postnr.	Poststed			Postnr.	Poststed		
5911	ALVERSUND			5911	ALVERSUND		
Personlig kvittering for	Dato	Sign.		Personlig kvittering for	Dato	Sign.	
<input type="checkbox"/> mottatt varsel				<input type="checkbox"/> samtykke til tiltaket			

Nabo-/gjenboereiendom				Eier/fester av nabo-/gjenboereiendom			
Gnr.	Bnr.	Festenr.	Seksjonsnr.	Eiers/festers navn			Dato sendt e-post
137	656			Nadiia Khadisova			
Adresse				Adresse			Kvittering vedlegges
Stølen 25A				Stølen 25A			Poststedets reg.nr.
Postnr.	Poststed			Postnr.	Poststed		
5911	ALVERSUND			5911	ALVERSUND		
Personlig kvittering for	Dato	Sign.		Personlig kvittering for	Dato	Sign.	
<input type="checkbox"/> mottatt varsel				<input type="checkbox"/> samtykke til tiltaket			

Det er per dags dato innlevert rekommandert sending til ovennevnte adressater.

Samlet antall sendinger: 18

Sign. ORH

124612 Dato: 24/6-19

Kvittering for nabovarsel sendes kommunen sammen med søknaden

Nabovarsel kan enten sendes som rekommandert sending, overleveres personlig mot kvittering eller sendes på e-post mot kvittering. Med kvittering for mottatt e-post menes en e-post fra nabo/gjenboer som bekrefter å ha mottatt nabovarselet. Ved personlig overlevering vil signatur gjelde som bekreftelse på at varslet er mottatt. Det kan også signeres på at man gir samtykke til tiltaket.

Tiltaket gjelder							
Eiendom/ byggested	Gnr.	Bnr.	Festenr.	Seksjonsnr.	Bygningsnr.	Bolignr.	Kommune
	137	657					LINDÅS
	Adresse				Postnr.	Poststed	
	Stølen 23				5911	ALVERSUND	

Følgende naboer har mottatt eller fått rek. sending av vedlagte nabovarsel med tilhørende vedlegg:

Nabo-/gjenboereiendom				Eier/fester av nabo-/gjenboereiendom			
Gnr.	Bnr.	Festenr.	Seksjonsnr.	Eiers/festers navn			Dato sendt e-post
137	656			Jan Tore Bauge			
Adresse				Adresse			Kvittering vedlegges
Stølen 25A				Stølen 25A RA 0395 8946 9NO			
Postnr.	Poststed			Postnr.	Poststed		Poststedets reg.nr.
5911	ALVERSUND			5911	ALVERSUND		
Personlig kvittering for		Dato	Sign.	Personlig kvittering for		Dato	Sign.
<input type="checkbox"/> mottatt varsel				<input type="checkbox"/> samtykke til tiltaket			

Nabo-/gjenboereiendom				Eier/fester av nabo-/gjenboereiendom			
Gnr.	Bnr.	Festenr.	Seksjonsnr.	Eiers/festers navn			Dato sendt e-post
137	656			Bjerg Bauge			
Adresse				Adresse			Kvittering vedlegges
Stølen 25B				Stølen 25B RA 0395 8945 5NO			
Postnr.	Poststed			Postnr.	Poststed		Poststedets reg.nr.
5911	ALVERSUND			5911	ALVERSUND		
Personlig kvittering for		Dato	Sign.	Personlig kvittering for		Dato	Sign.
<input type="checkbox"/> mottatt varsel				<input type="checkbox"/> samtykke til tiltaket			

Nabo-/gjenboereiendom				Eier/fester av nabo-/gjenboereiendom			
Gnr.	Bnr.	Festenr.	Seksjonsnr.	Eiers/festers navn			Dato sendt e-post
137	351			Lindås Kommune			
Adresse				Adresse			Kvittering vedlegges
Stølen				Felles postmottak RA 0395 8944 1NO			
Postnr.	Poststed			Postnr.	Poststed		Poststedets reg.nr.
5911	ALVERSUND			5914	ISDALSTØ		
Personlig kvittering for		Dato	Sign.	Personlig kvittering for		Dato	Sign.
<input type="checkbox"/> mottatt varsel				<input type="checkbox"/> samtykke til tiltaket			

Nabo-/gjenboereiendom				Eier/fester av nabo-/gjenboereiendom			
Gnr.	Bnr.	Festenr.	Seksjonsnr.	Eiers/festers navn			Dato sendt e-post
Adresse				Adresse			Kvittering vedlegges
Postnr.	Poststed			Postnr.	Poststed		Poststedets reg.nr.
Personlig kvittering for		Dato	Sign.	Personlig kvittering for		Dato	Sign.
<input type="checkbox"/> mottatt varsel				<input type="checkbox"/> samtykke til tiltaket			

Nabo-/gjenboereiendom				Eier/fester av nabo-/gjenboereiendom			
Gnr.	Bnr.	Festenr.	Seksjonsnr.	Eiers/festers navn			Dato sendt e-post
Adresse				Adresse			Kvittering vedlegges
Postnr.	Poststed			Postnr.	Poststed		Poststedets reg.nr.
Personlig kvittering for		Dato	Sign.	Personlig kvittering for		Dato	Sign.
<input type="checkbox"/> mottatt varsel				<input type="checkbox"/> samtykke til tiltaket			

Det er per dags dato innlevert rekommandert sending til ovennevnte adressater.

Samlet antall sendinger: 18

Sign. OBH





Matrikkelrapport MAT0002

Naboliste for 137 / 657

Kommune: 1263 LINDÅS

Komm.	Matrikelnr	Rolle	Status	Eier	Bruksenhet	Adresse	Andel
1263	137 / 351	H		LINDÅS KOMMUNE		Felles postmottak Kvernhusmyrane 20 5914 ISDALSTØ	1 / 1
1263	137 / 656	Seksjonert		Matrikkelenhet 137 / 656 / 0 / 1			98 / 321
		H		BAUGE BJØRG		STØLEN 25 B 5911 ALVERSUND	1 / 1
				Matrikkelenhet 137 / 656 / 0 / 2			223 / 321
		H		BAUGE JAN TORE		STØLEN 25 A 5911 ALVERSUND	1 / 2
		H		KHADISOVA NADIJA		STØLEN 25 A 5911 ALVERSUND	1 / 2
1263	137 / 658	H		VEDÅ GUNNBJØRG		STØLEN 21 5911 ALVERSUND	1 / 2
		H		VEDÅ OLE ROALD		STØLEN 21 5911 ALVERSUND	1 / 2
1263	137 / 681	Seksjonert		Matrikkelenhet 137 / 681 / 0 / 1			1 / 7
		H		HOLMÅS MARIT HELEN		BRØRAKASTET 67 A 5911 ALVERSUND	1 / 2
		H		MAGNUSSEN JERRY		BRØRAKASTET 67 A 5911 ALVERSUND	1 / 2
				Matrikkelenhet 137 / 681 / 0 / 2			1 / 7
		H		MENTZONI GUDRUN BROX		BRØRAKASTET 67 B 5911 ALVERSUND	1 / 2
		H		MOLLAND RUNE VIDAR		BRØRAKASTET 67 B 5911 ALVERSUND	1 / 2

6-3



Matrikkelrapport MAT0002

Kommune: 1263 LINDÅS

Naboliste for 137 / 657

Komm.	Matrikelnr	Rolle	Status	Eier	Bruksenhet	Adresse	Andel
1263	137 / 681						
		H		Matrikkelenhet 137 / 681 / 0 / 3 LYGRE DAGMAR MOLLÅJ		POSTBOKS 23 5907 ALVERSUND	1 / 7
		H		LYGRE ØYVIND		POSTBOKS 23 5907 ALVERSUND	1 / 2
		H		Matrikkelenhet 137 / 681 / 0 / 4 SAGOSEN LIV		BRØRAKASTET 67 D 5911 ALVERSUND	1 / 7
		H		Matrikkelenhet 137 / 681 / 0 / 5 ØREN ÅSE IRENE		STØLEN 31 A 5911 ALVERSUND	1 / 1
		H		Matrikkelenhet 137 / 681 / 0 / 6 BRUGRAND ELIN		STØLEN 31 B 5911 ALVERSUND	1 / 7
		H		KVISGAARD ARILD SAHLIN		STØLEN 31 B 5911 ALVERSUND	1 / 2
		H		Matrikkelenhet 137 / 681 / 0 / 7 HØVIG VESLEMØY AMUNDSEN		STØLEN 31 C 5911 ALVERSUND	1 / 7
		H		HØVIG YNGVE AMUNDSEN		STØLEN 31 C 5911 ALVERSUND	1 / 2



Komm.	Matrikelnr	Rolle	Status	Eier	Bruksenhet	Adresse	Andel
1263	137 / 351	H		LINDÅS KOMMUNE		Felles postmottak Kvernhusmyrane 20 5914 ISDALSTØ	1 / 1
1263	137 / 654	H		HOPLAND ELDRID STRØMME	STØLEN 17		1 / 2
		H		HOPLAND GEIR	5911 ALVERSUND		
		H			STØLEN 17		1 / 2
					5911 ALVERSUND		
1263	137 / 655	H		KARTVEIT EINAR AMUND	STØLEN 15		1 / 2
		H		KARTVEIT HELLE LEIVESTAD	5911 ALVERSUND		
		H			STØLEN 15		1 / 2
					5911 ALVERSUND		
1263	137 / 656	H		Matrikkelenhhet 137 / 656 / 0 / 1			98 / 321
	Seksjonert	H		BAUGE BJØRG	STØLEN 25 B		1 / 1
					5911 ALVERSUND		
				Matrikkelenhhet 137 / 656 / 0 / 2			223 / 321
		H		BAUGE JAN TORE	STØLEN 25 A		1 / 2
		H		KHADISOVA NADIIA	5911 ALVERSUND		
		H			STØLEN 25 A		1 / 2
					5911 ALVERSUND		
1263	137 / 658	H		VEDÅ GUNNBJØRG	STØLEN 21		1 / 2
		H		VEDÅ OLE ROALD	5911 ALVERSUND		
					STØLEN 21		1 / 2
					5911 ALVERSUND		

Isdalstø Post i Butikk
 Eurospar Isdalstø
 Postboks 1
 5908 Isdalstø
 Org.nr. 954946487 MVA
 Salgskvittering

Ant.	Varetekst.	Beløp	MVA
* 1	Rek Sød Innland (ELDRID STRØMME HOLLAND) (STØLEN17) (5911) (ALVERSUND) (Vekt Manuell:0,045 kg) (Destinasjon:Norge) (Nr.:RR590803727NO)	kr 190,00	25%
* 1	Rek Sød Innland (HELLE LEIVESTAD KARTVEIT) (STØLEN 15) (5911) (ALVERSUND) (Vekt Manuell:0,045 kg) (Destinasjon:Norge) (Nr.:RR590803735NO)	kr 190,00	25%
* 1	Rek Sød Innland (EIHAR AHUND KARTVEIT) (STØLEN 15) (5911) (ALVERSUND) (Vekt Manuell:0,045 kg) (Destinasjon:Norge) (Nr.:RR590803744NO)	kr 190,00	25%
* 1	Rek Sød Innland (GEIR HOPLAND) (STØLEN 17) (5911) (ALVERSUND) (Vekt Manuell:0,045 kg) (Destinasjon:Norge) (Nr.:RR590803756NO)	kr 190,00	25%

Total kr 760,00

Kortbetaling kr 760,00

Mva sat	Grunnlag	Mva sum
25%	kr 600,00	kr 152,00

Bax: 12805519-378345 Resp.: 00
 03/07/2019 09:38 Overf.: 631

BankAxept KJØP
 *****6824-4 NOK 760,00
 AID: D5780000021010
 TVR: 8000048000 GODKJENT
 TSI: 6800
 Ref.: 063404 006148 IA1

* Solgt på vegne av Posten Norge AS
 Org.nr. 984661185 MVA
 Bonusr. 47-15765-1-4279077-2
 Dato Tid Kasse
 03.07.2019 09:38:56 KASSE1

Signatur : _____



Fra: Tone Margrethe Furustøl bee@live.no @
Emne: Re: Nabovarsel for GBnr 137/657.
Dato: 3. juli 2019 kl. 12:50
Til: Terje Seim terje@seimbygg.no



Hei,

Viser til dagens e-post. Det er ikke nødvendig å nabovarsel annen andelslshaver av gbnr 137/653, Ole Fredrik Skulstad, i tillegg. Jeg informerer ham om tiltaket.
Mvh, Tone Furustøl

[Få Outlook for iOS](mailto:bee@live.no)

Fra: Terje Seim <terje@seimbygg.no>
Sendt: onsdag, juli 3, 2019 11:44 am
Til: Tone Margrethe Furustøl
Kopi: stig Thomas Hindenes
Emne: Re: Nabovarsel for GBnr 137/657.

Hei Tone,
Jeg gler oppmerksom på at vi idag har varslet bebodre på 137/654 og 137/655.
Er vårt versel til deg for 137/653 tilstrekkelig for denne eiendommen eller er det flere andelslshavere på denne eiendommen som bør varsles?

2. juli 2019 kl. 14:52 skrev Tone Margrethe Furustøl <tonemf@live.no>

Hei,

Det stadfestet at nabovarsel for tiltak på gbnr 137/657 er mottatt på e-post den 02.07.19.

Jeg gler deg oppmerksom på at gbnr 137/654 og gbnr 137/655 også skal nabovarsles.

Mvh, Tone Furustøl

[Få Outlook for iOS](mailto:terje@seimbygg.no)

Fra: Terje Seim <terje@seimbygg.no>
Sendt: fredag, juli 2, 2019 2:34 pm
Til: bee@live.no
Kopi: stig Hindenes
Emne: Nabovarsel for GBnr 137/657.

Tone,
Her kommer nabovarsel.
Vi har varslet etter liste fra Lindås Kommune.

Med vennlig hilsen

Terje Seim

Seim Bygg AS
Nesbrekka 28
5912 Seim

tf 890 04 156

terje@seimbygg.no

<PastedGraphic-8.png>

Med vennlig hilsen

Terje Seim

Seim Bygg AS
Nesbrekka 28
5912 Seim

tf 890 04 156

terje@seimbygg.no



C-6