

E-1

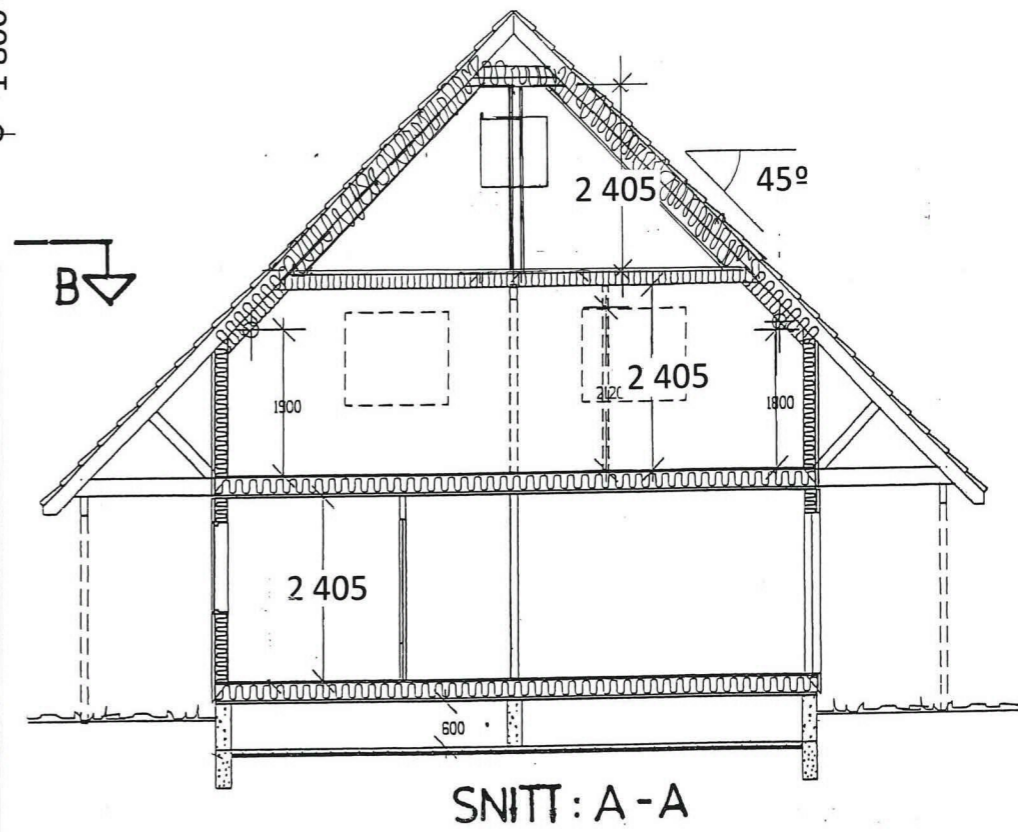
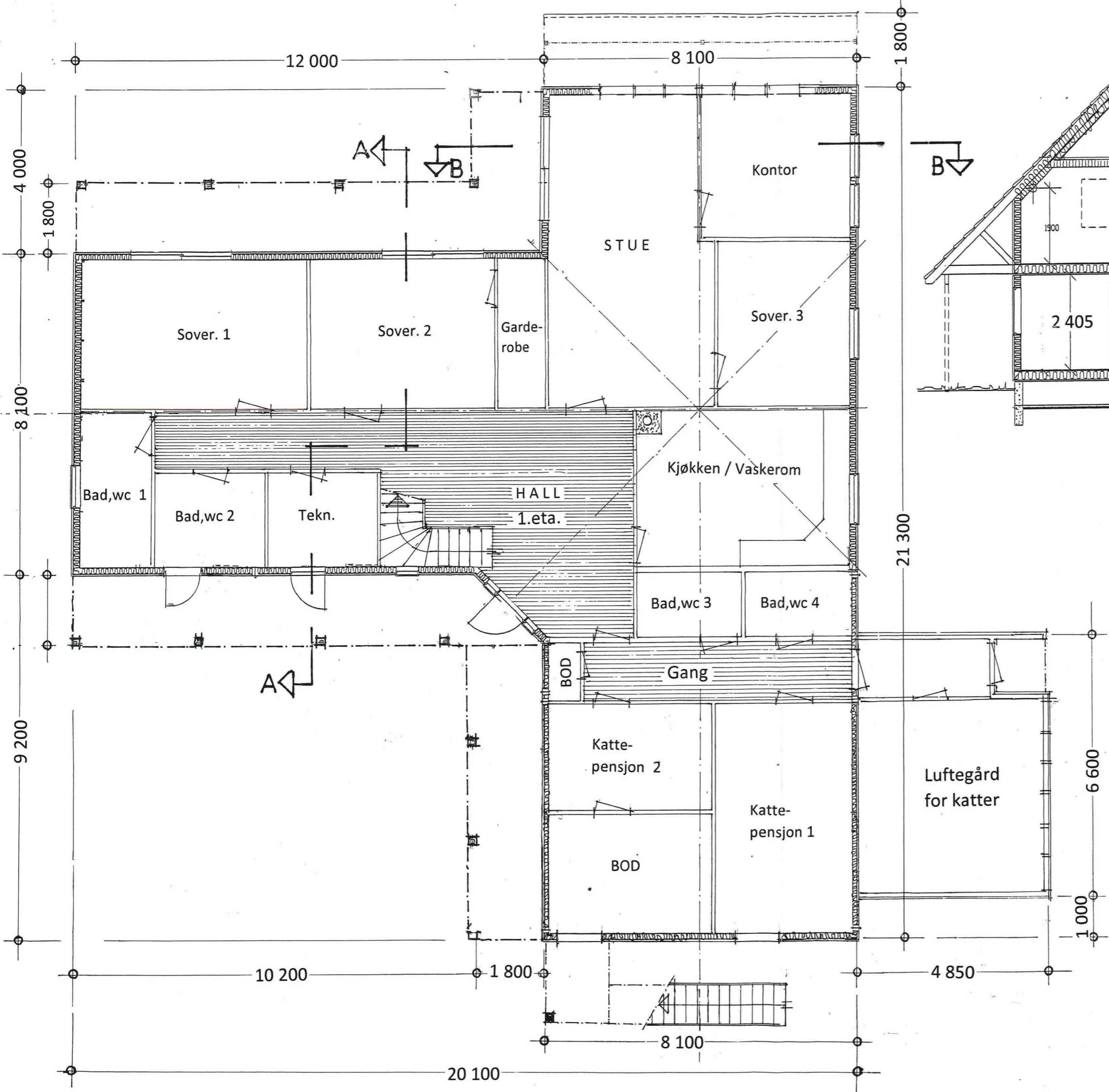

SNITT: A-A

Prosj. einebustad for fam. Arne Håland  
 Sandvikavegen 399  
 5915 HJELMÅS  
 Gnr. 213 , Bnr. 58 i Lindås kommune  
 Plan av 1. etasje i Mål = 1 : 100  
 Seim , 26. 07. 2019  
 Arkitekt Knut Willie Jacobsen

01



E-2

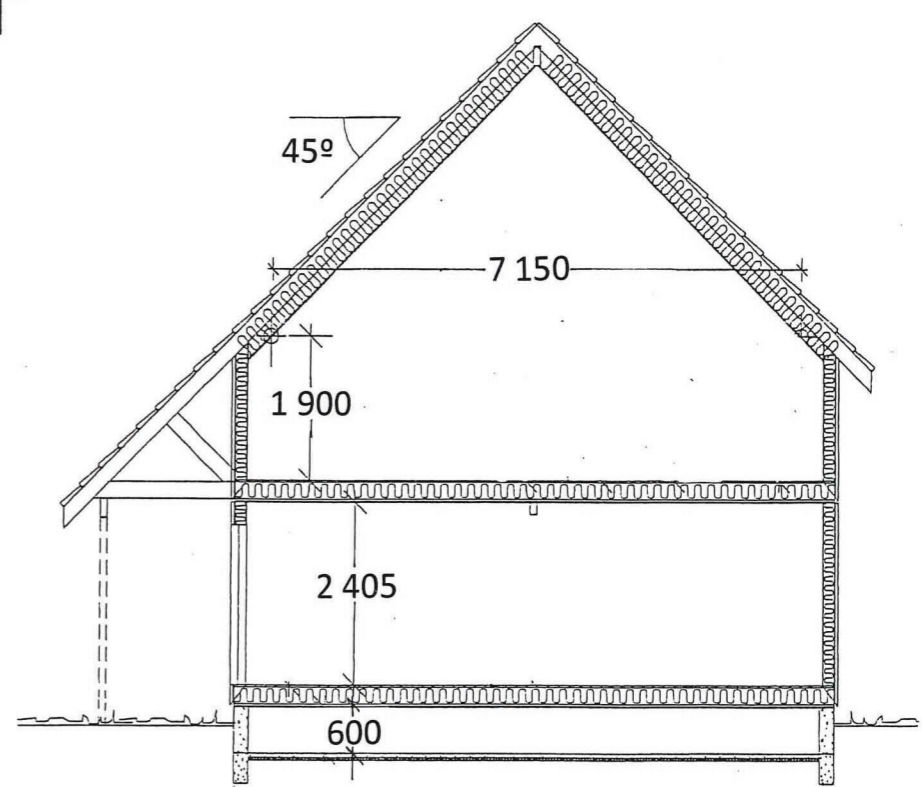
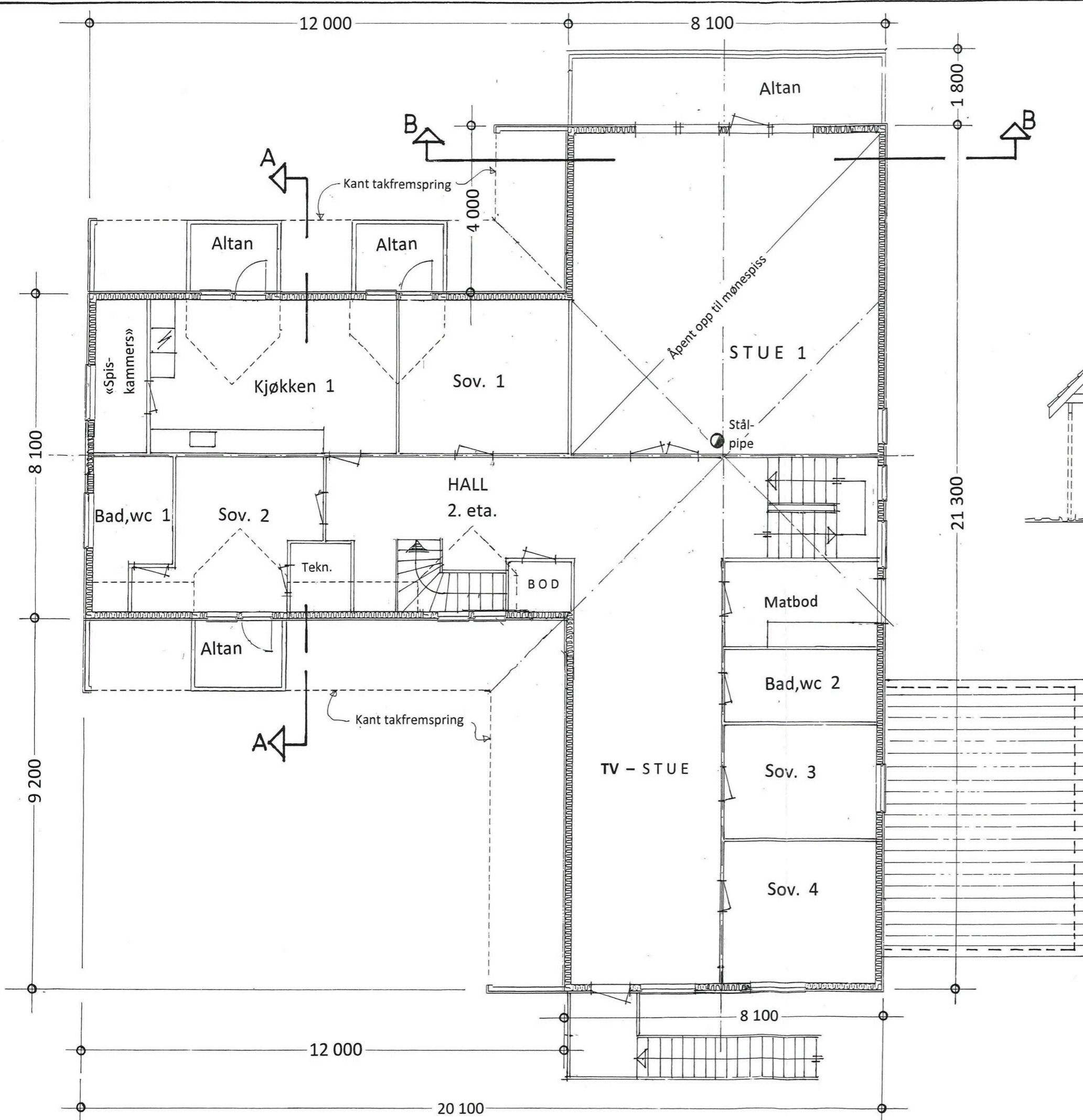

SNITT : B - B

Prosj. einebustad for fam. Arne Håland  
 Sandvikavegen 399  
 5915 HJELMÅS  
 Gnr. 213 , Bnr. 58 i Lindås kommune  
 Plan av 2. etasje i Mål = 1 : 100  
 Seim , 26. 07. 2019  
 Arkitekt Knut Willie Jacobsen

02



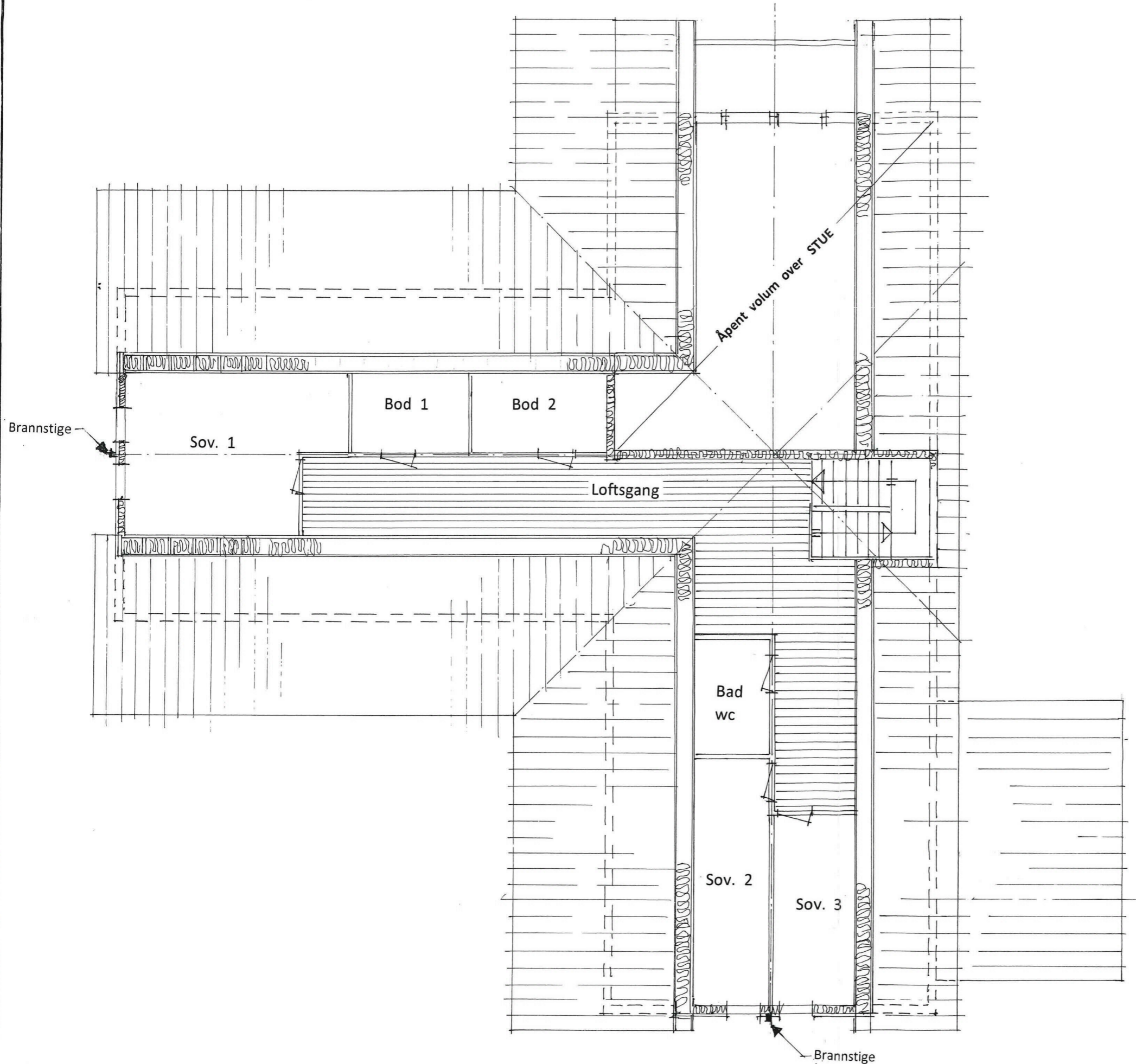

Prosj. einebustad for fam. Arne Håland

Sandvikavegen 399

5915 HJELMÅS

Gnr. 213, Bnr. 58 i indås kommune

Loftspan i Mål = 1 : 100

Seim , 26. 07. 2019

Arkitekt Knut Willie Jacobsen



E-4

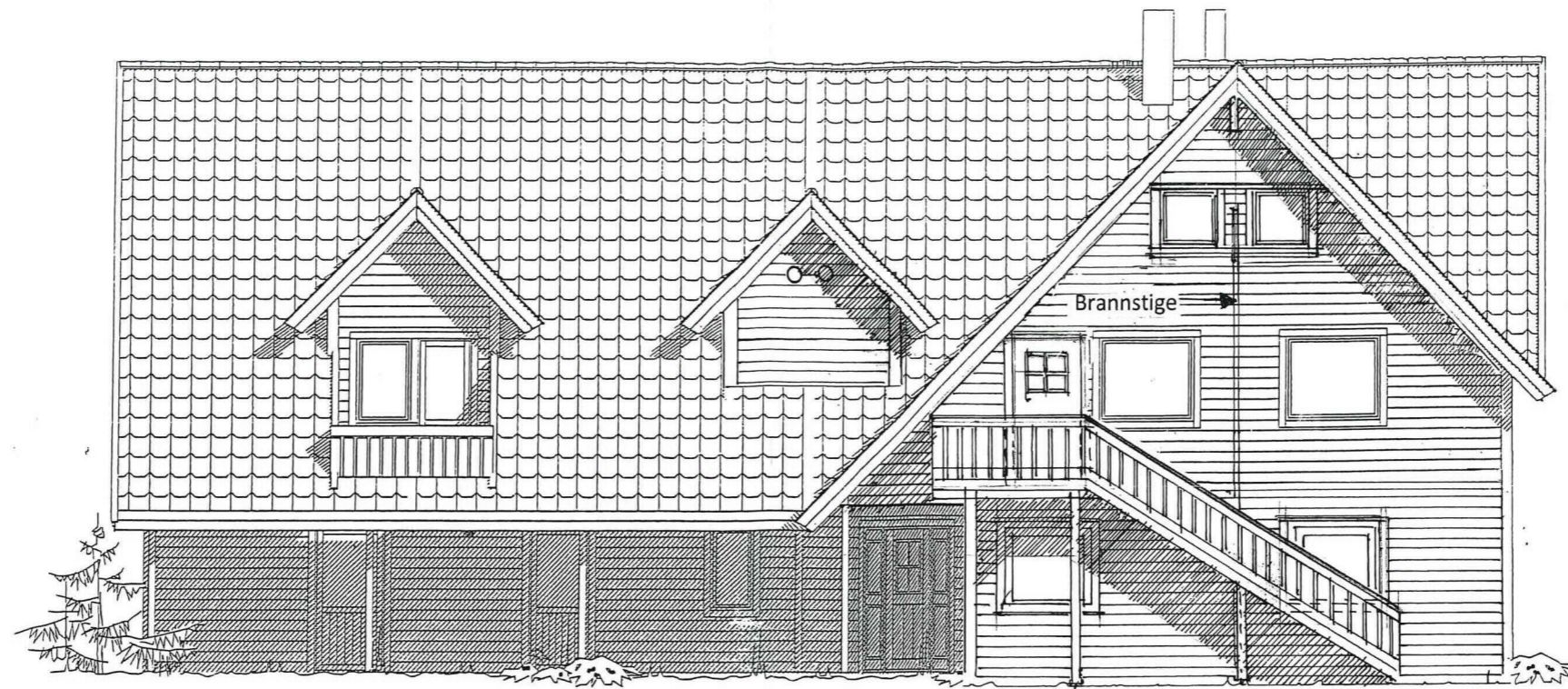

FASADE MOT NORD-ØST



FASADE MOT NORD-VEST

Prosj. einebustad for fam. Arne Håland  
Sandvikavegen 399  
5915 HJELMÅS

Gnr. 213 , Bnr. 58 i Lindås kommune

Fasader i Mål = 1 : 100

Seim, 26. 07. 2019  
Arkitekt Knut Willie Jacobsen

04





FASADE MOT SØR-VEST

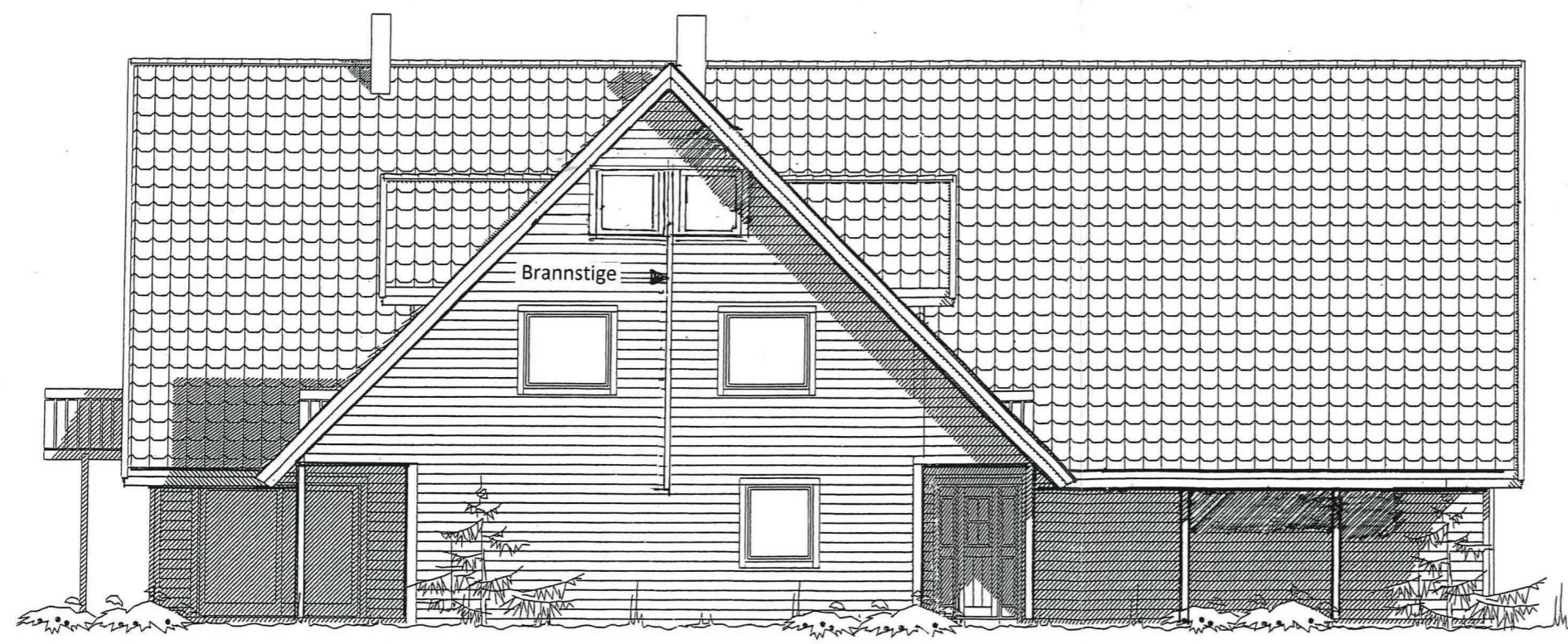

FASADE MOT SØR-ØST

Prosj. einebustad for fam. Arne Håland  
Sandvikavegen 399  
5915 HJELMÅS

Gnr. 213 , Bnr. 58 i Lindås kommune

Fasader i Mål = 1 : 100

Seim, 26. 07. 2019  
Arkitekt Knut Willie Jacobsen

