

# Opplysninger gitt i nabovarsel

Sendes kommunen sammen med søknaden (Gjenpart av nabovarsel)

Vedlegg C.



Ved riving skal kreditorer med pengeheftelser i eiendommen varsles, plan- og bygningsloven § 21-3

## Tiltak på eiendommen

Kommune	Gnr.	Bnr.	Adresse	Eier/fester
Lindås	156	39	Lurevegen, 5912 SEIM	Johannes Lie

## Det varsles herved om

Tiltakstype	Næringsgruppekode	Bygningstypekode	Formål
Nytt bygg - Boligformål	X Bolig	111 Enebolig	bolig

## Arealdisponering

### Planstatus mv.

Gjeldende plan	Navn på plan
Kommuneplanens arealdel	Arealdel av kommuneplan 2011-2023

## Nabovarselet gjelder

Søknad om oppføring av bolighus samt utslipp fra minirensesanlegg. Tegningene er ikke i målestokk, ta kontakt med søker dersom dette er ønskelig å få tilsendt.

## Spørsmål og merknader vedrørende nabovarsel

### Ansvarlig søker

navn  
HELGE RØD AS

### Kontaktperson

navn	e-postadresse	Mobiltelefon
Rolf Henning Rød	rolf.henning.rod@helgerod.no	97759710

### Merknadene sendes:

Eventuelle merknader skal være mottatt innen 2 uker etter at dette varsel er sendt. Ansvarlig søker/tiltakshaver skal sammen med søknad sende innkomne merknader og redegjøre for eventuelle endringer.

Navn	Postadresse	e-postadresse
HELGE RØD AS	Hansdalsvegen 3, 5281 VALESTRANDSFOSSEN	rolf.henning.rod@helgerod.no

## Vedlegg

Vedleggstype	Gruppe	Beskrivelse av vedlegget
Situasjonskart	F	
Tegning ny fasade	E	Fasader med terrengprofil
Tegning ny snitt	E	

# Opplysninger gitt i nabovarsel

Sendes kommunen sammen med søknaden (Gjenpart av nabovarsel)



## Signering

Tilsvarende opplysninger med vedlegg er sendt i nabovarsel til berørte naboer og gjenboere.  
Mottagere av nabovarsel fremgår av kvittering for nabovarsel.

Ansvarlig søker

Dato

8/5-2019

Signatur

A handwritten signature in blue ink, appearing to be 'K. A. Støl'.

Gjentas med blokkbokstaver

# Kvittering for nabovarsel sendes kommunen sammen med søknaden



Nabovarsel kan enten sendes som rekommandert sending, overleveres personlig mot kvittering eller sendes på e-post mot kvittering. Med kvittering for mottatt e-post menes en e-post fra nabo/gjenboer som bekrefter å ha mottatt nabovarslet. Ved personlig overlevering vil signatur gjelde som bekreftelse på at varslet er mottatt. Det kan også signeres på at man gir samtykke til tiltaket.

## Tiltak på eiendommen

Kommune	Gnr.	Bnr.	Adresse	Eier/fester
Lindås	156	39	Lurevegen, 5912 SEIM	Johannes Lie

## Nabo/eiendom

Lindås kommune, Gnr. 156, Bnr. 40  
Ragna Myksvoll, Adresse Tiltandsvegen 31, 5912 SEIM

- Varsel er sendt rekommandert Poststedets reg.nr.: \_\_\_\_\_  
 Varslet er sendt på e-post Dato: \_\_\_\_\_  Kvittering vedlegges

Varslet er mottatt

Samtykker i tiltaket

Dato: 13/5-19

Signatur: Ragna Myksvoll

Dato: 13/5-19

Signatur: Ragna Myksvoll

## Nabo/eiendom

Lindås kommune, Gnr. 156, Bnr. 40  
Reidar Hommedal, Adresse Tiltandsvegen 31, 5912 SEIM

- Varsel er sendt rekommandert Poststedets reg.nr.: \_\_\_\_\_  
 Varslet er sendt på e-post Dato: \_\_\_\_\_  Kvittering vedlegges

Varslet er mottatt

Samtykker i tiltaket

Dato: 11/5-19

Signatur: Reidar Hommedal

Dato: 11/5-19

Signatur: Reidar Hommedal

## Nabo/eiendom

Lindås kommune, Gnr. 156, Bnr. 41, Andre Gnr./Bnr. 156/2  
Johannes Lie, Adresse Lurevegen 358B, 5912 SEIM

- Varsel er sendt rekommandert Poststedets reg.nr.: \_\_\_\_\_  
 Varslet er sendt på e-post Dato: \_\_\_\_\_  Kvittering vedlegges

Varslet er mottatt

Samtykker i tiltaket

Dato: 14/5-19

Signatur: Johannes Lie

Dato: 14/5-19

Signatur: Johannes Lie



# Kvittering for nabovarsel sendes kommunen sammen med søknaden



## Nabo/eiendom

Lindås kommune, Gnr. 156, Bnr. 37  
Hordaland Fylkeskommune, Adresse Postboks 7900, 5020 BERGEN

- Varsel er sendt rekommandert    Poststedets reg.nr.: Denne del klistres på kvittering  
RA 0193 6171 2NO
- Varslet er sendt på e-post    Dato: \_\_\_\_\_     Kvittering vedlegges
- Varslet er mottatt     Samtykker i tiltaket
- Dato: \_\_\_\_\_    Signatur: \_\_\_\_\_    Dato: \_\_\_\_\_    Signatur: \_\_\_\_\_

## Nabo/eiendom

Lindås kommune, Gnr. 156, Bnr. 37  
Statens vegvesen, Adresse Askedalen 4, 6863 LEIKANGER

- Varsel er sendt rekommandert    Poststedets reg.nr.: Denne del klistres på kvittering  
RA 0193 6172 6NO
- Varslet er sendt på e-post    Dato: \_\_\_\_\_     Kvittering vedlegges
- Varslet er mottatt     Samtykker i tiltaket
- Dato: \_\_\_\_\_    Signatur: \_\_\_\_\_    Dato: \_\_\_\_\_    Signatur: \_\_\_\_\_

## For postverket

Det er per dags dato innlevert rekommandert sending til ovennevnte adressater.

Samlet antall sendinger: 2    Sign.

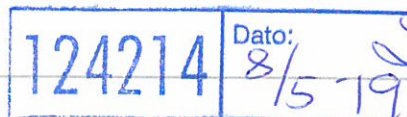



# KART - Naboliste

Vedlagte liste (csv-fil) angir hjemmelshavere for den enkelte eiendom. I h.h.t. plan- og bygningsloven er det eiere og festere av nabo- og gjenboereiendommer som skal varsles. Eier er ikke alltid ensbetydende med hjemmelshaver. Det er ansvarlig søker/melder som er ansvarlig for å gjøre de nødvendige undersøkelser og sørge for at korrekt eier og fester varsles.

Gnr: 156 Bnr: 39 Fnr: 0 Snr: 0

Kommune: LINDÅS (HORDALAND) Adresse: ,

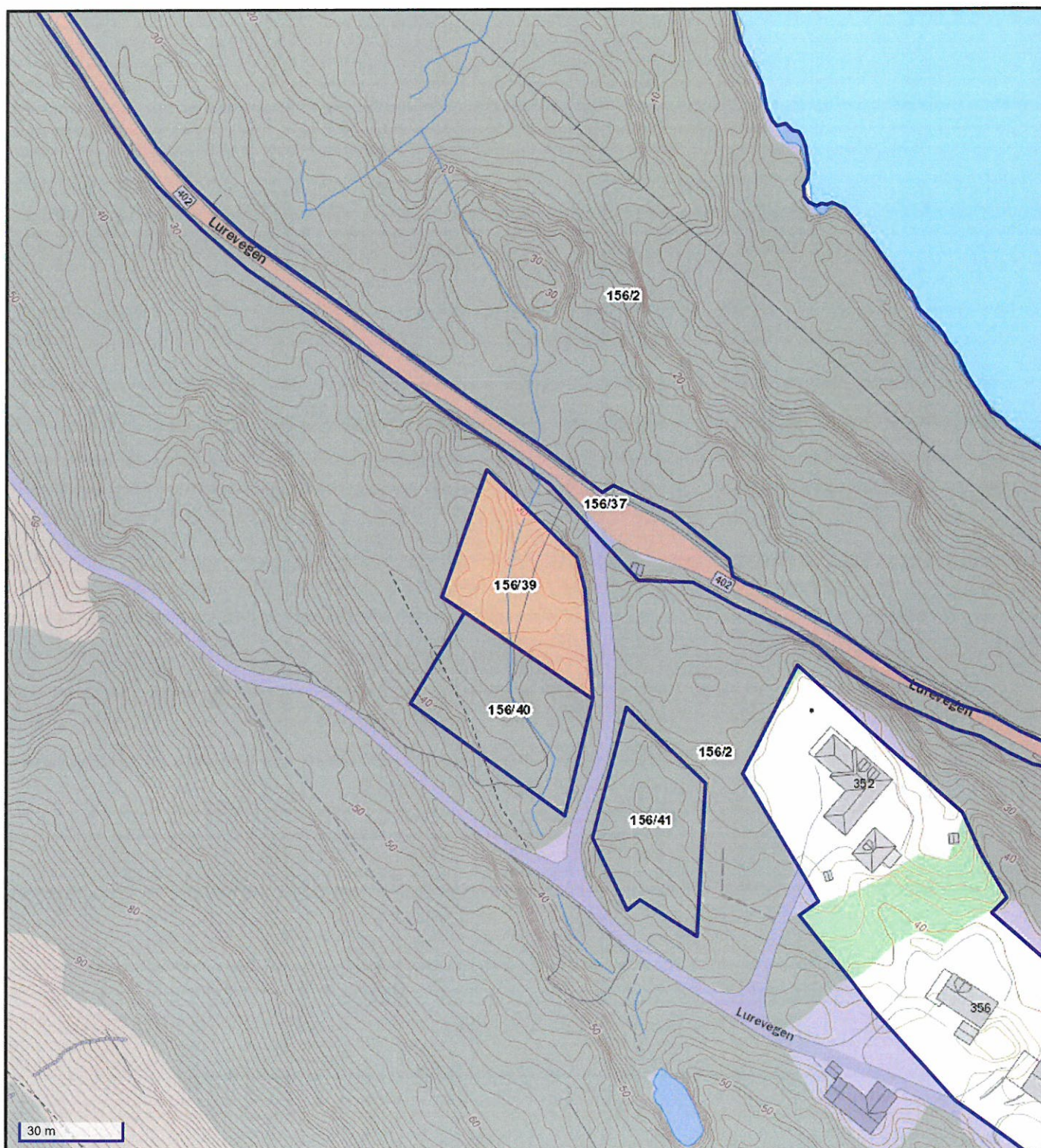



# Kvittering for nabovarsel

Sendes kommunen sammen med søknaden

Nabovarsel kan enten sendes som rekommandert sending, overleveres personlig mot kvittering eller sendes på e-post mot kvittering. Med kvittering for mottatt e-post menes en e-post fra nabo/gjenboer som bekrefter å ha mottatt nabovarslet. Ved personlig overlevering vil signatur gjelde som bekreftelse på at varslet er mottatt. Det kan også signeres på at man gir samtykke til tiltaket

<b>Tiltaket gjelder</b>	
Gnr. 156  Bnr. 39  Festenr. 0  Seksjonsnr 0	Bygningsnr.  Bolignr.  Kommune 1263
Adresse	Postnr.  Poststed

Følgende naboer har mottatt eller fått rek. sendig av vedlagte nabovarsel med tilhørende vedlegg:		
<b>Nabo-/gjenboereiendom</b>	<b>Eier/fester av nabo-/gjenboereiendom</b>	
Gnr. 156  Bnr. 40  Festenr. 0  Seksjonsnr 0	Eiers/festers navn Myksvoll Ragna	Dato sendt e-post
Adresse Lurevegen 366	Adresse Tittlandsvegen 31	Kvittering vedlegges
Postnr. 5912  Poststed SEIM	Postnr. 5912  Poststed SEIM	Poststedets reg.nr
<input type="checkbox"/> mottatt varsel   Dato   Sign	<input type="checkbox"/> samtykke til tiltaket   Dato   Sign	
<b>Nabo-/gjenboereiendom</b>	<b>Eier/fester av nabo-/gjenboereiendom</b>	
Gnr. 156  Bnr. 40  Festenr. 0  Seksjonsnr 0	Eiers/festers navn Hommedal Reidar	Dato sendt e-post
Adresse Lurevegen 366	Adresse Tittlandsvegen 31	Kvittering vedlegges
Postnr. 5912  Poststed SEIM	Postnr. 5912  Poststed SEIM	Poststedets reg.nr
<input type="checkbox"/> mottatt varsel   Dato   Sign	<input type="checkbox"/> samtykke til tiltaket   Dato   Sign	
<b>Nabo-/gjenboereiendom</b>	<b>Eier/fester av nabo-/gjenboereiendom</b>	
Gnr. 156  Bnr. 41  Festenr. 0  Seksjonsnr 0	Eiers/festers navn Lie Johannes	Dato sendt e-post
Adresse	Adresse Lurevegen 358B	Kvittering vedlegges
Postnr.  Poststed	Postnr. 5912  Poststed SEIM	Poststedets reg.nr
<input type="checkbox"/> mottatt varsel   Dato   Sign	<input type="checkbox"/> samtykke til tiltaket   Dato   Sign	
<b>Nabo-/gjenboereiendom</b>	<b>Eier/fester av nabo-/gjenboereiendom</b>	
Gnr. 156  Bnr. 37  Festenr. 0  Seksjonsnr 0	Eiers/festers navn Hordaland Fylkeskommune	Dato sendt e-post
Adresse	Adresse Postboks 7900	Kvittering vedlegges
Postnr.  Poststed	Postnr. 5020  Poststed BERGEN	Poststedets reg.nr
<input type="checkbox"/> mottatt varsel   Dato   Sign	<input type="checkbox"/> samtykke til tiltaket   Dato   Sign	
<b>Nabo-/gjenboereiendom</b>	<b>Eier/fester av nabo-/gjenboereiendom</b>	
Gnr. 156  Bnr. 37  Festenr. 0  Seksjonsnr 0	Eiers/festers navn Statens Vegvesen Region Vest	Dato sendt e-post
Adresse	Adresse Askedalen 4	Kvittering vedlegges
Postnr.  Poststed	Postnr. 6863  Poststed LEIKANGER	Poststedets reg.nr
<input type="checkbox"/> mottatt varsel   Dato   Sign	<input type="checkbox"/> samtykke til tiltaket   Dato   Sign	
<b>Nabo-/gjenboereiendom</b>	<b>Eier/fester av nabo-/gjenboereiendom</b>	
Gnr. 156  Bnr. 2  Festenr. 0  Seksjonsnr 0	Eiers/festers navn Lie Johannes	Dato sendt e-post
Adresse Lurevegen 360	Adresse Lurevegen 358B	Kvittering vedlegges
Postnr. 5912  Poststed SEIM	Postnr. 5912  Poststed SEIM	Poststedets reg.nr
<input type="checkbox"/> mottatt varsel   Dato   Sign	<input type="checkbox"/> samtykke til tiltaket   Dato   Sign	

Det er per dags dato innlevert rekommandert sending til ovennevnte adressater.

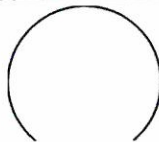

Samlet antall sendinger: \_\_\_\_\_ Sign.