

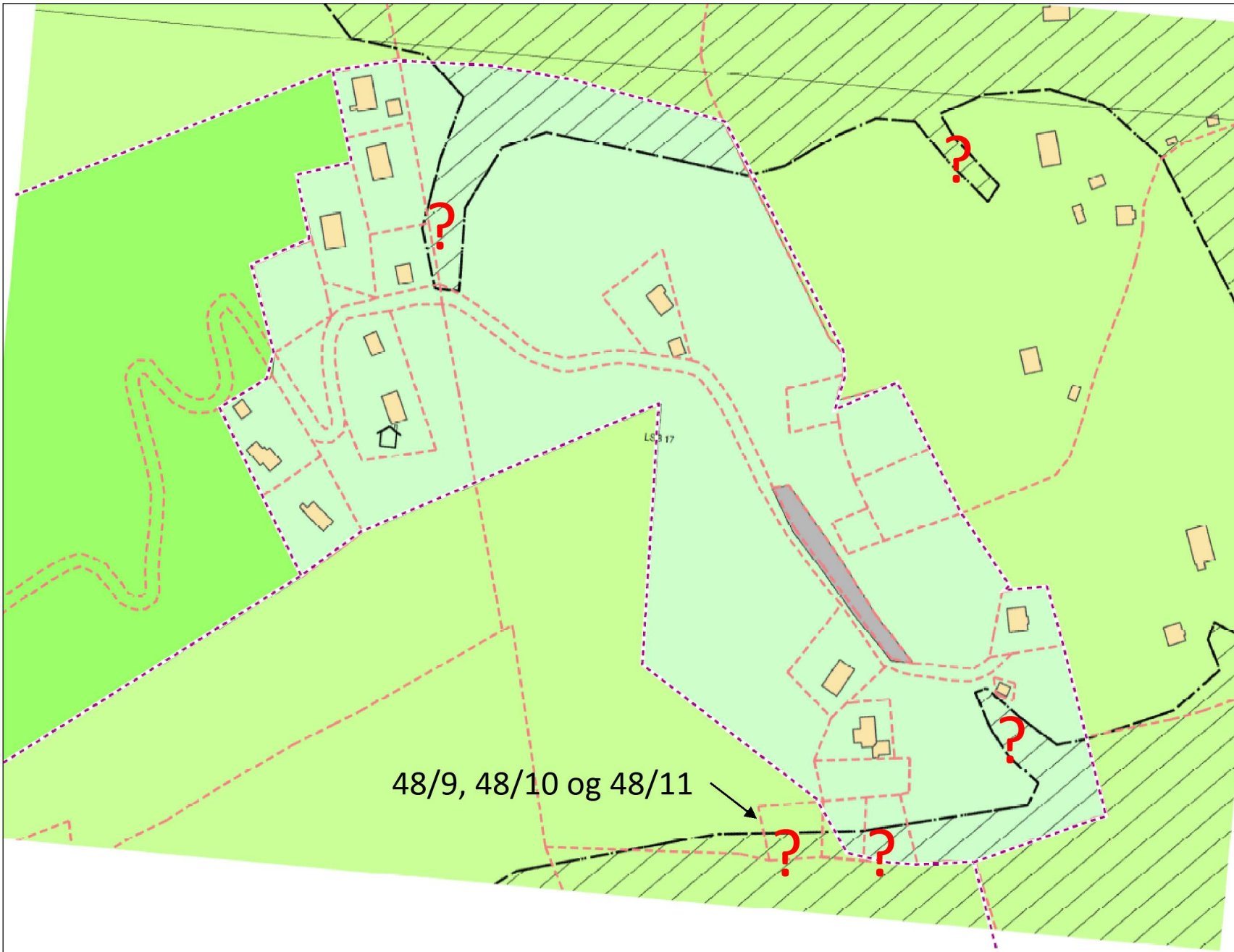

Utsnitt fra forslag til ny kommuneplan

Linjen mellom LNF og LNF med spredd bebyggelse (lilla stiplet) er laget kraftigere for at den skal bli mer synlig.

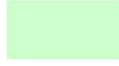
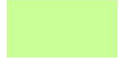
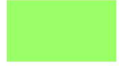

-  LNF-spreidd bustad
-  LNF-område
-  Nytt LNF-område
-  Skravert område
I nordøst er:
omsynssone friluftsliv
I vest:
omsynssone landbruk.



Hva er det som gjør at det skraverte området er tegnet som det er der hvor vi har markert med røde piler?

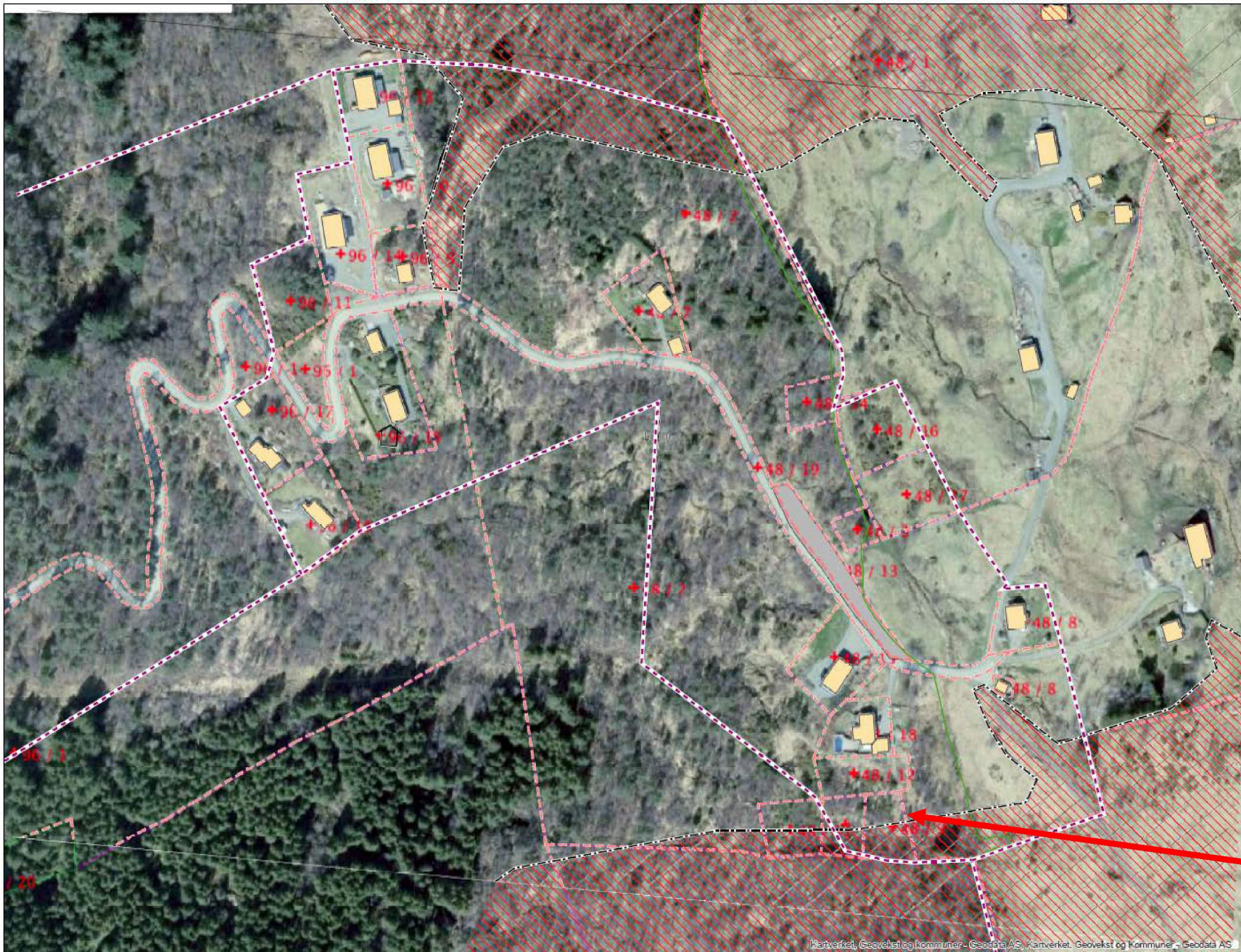

Utsnitt fra seeiendom

<https://seeiendom.kartverket.no/>

Linjen mellom «LNF» og «LNF med spredd bebyggelse» (lilla stiplet) er lagt på for å se om det er noen logisk grunn for at 1 ½ av våre 3 tomter i praksis ble gjort ubebyggelige ved utarbeidelse av forrige kommuneplan i 1999, ved at de er lagt inn i LNF området.

Skravert felt. Omsynssone. Tegnet over fra skravert område på kartet på side 1.

Vi greier ikke se at det er noe i terrenget som gjør at denne endringen er logisk.

Våre 3 tomter ligger her

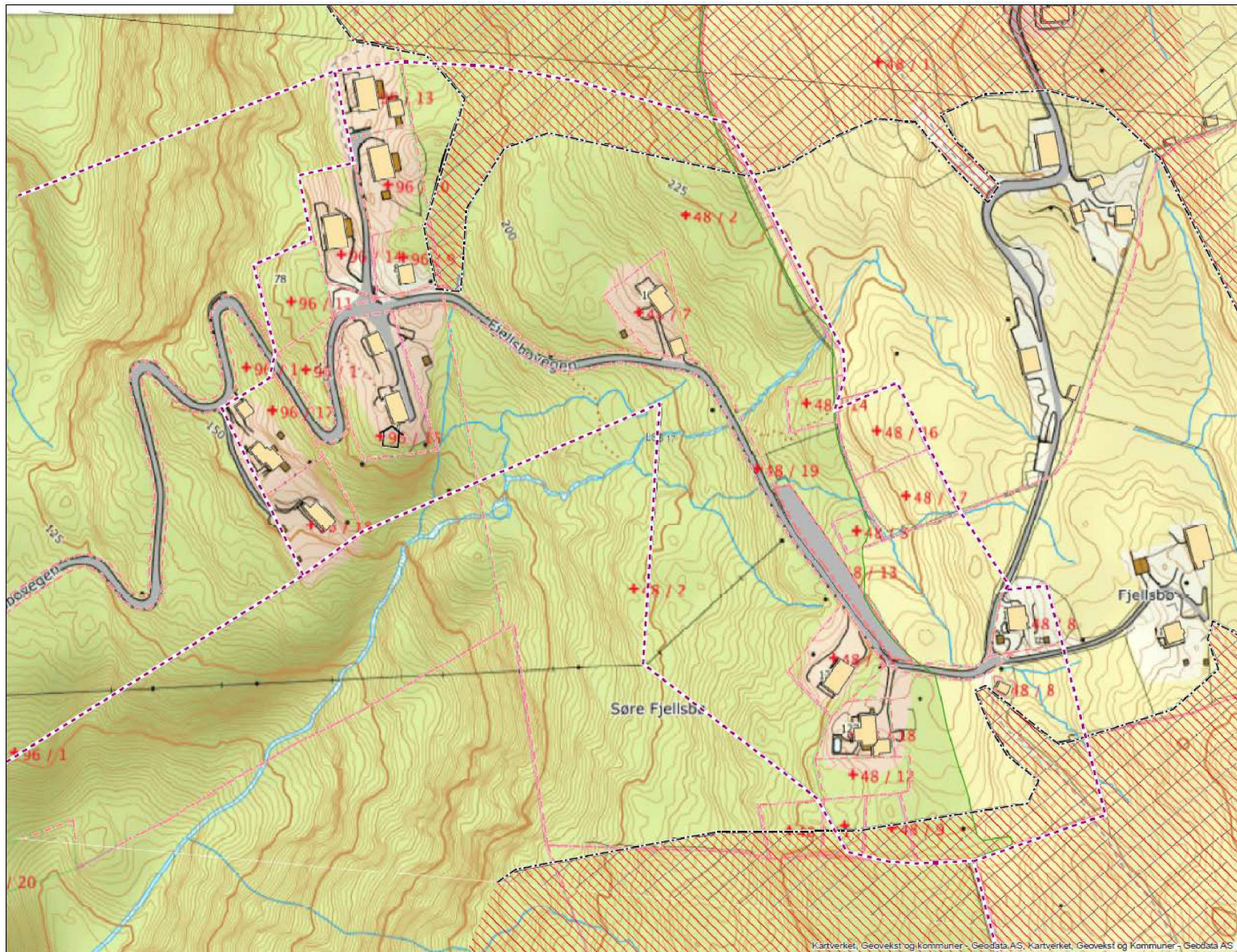

Utsnitt fra seeiendom

<https://seeiendom.kartverket.no/>

Linjen mellom «LNF» og «LNF med spredd bebyggelse» (lilla stiplet) er lagt på for å se om det er noen logisk grunn for at 1 ½ av våre 3 tomter i praksis ble gjort ubebyggelige ved utarbeidelse av forrige kommuneplan i 1999, ved at de er lagt inn i LNF området.

Skravert felt. Omsynssone. Tegnet over fra skravert område på kartet på side 1

Vi greier ikke se på kotene at det er noe som gjør denne endringen logisk.

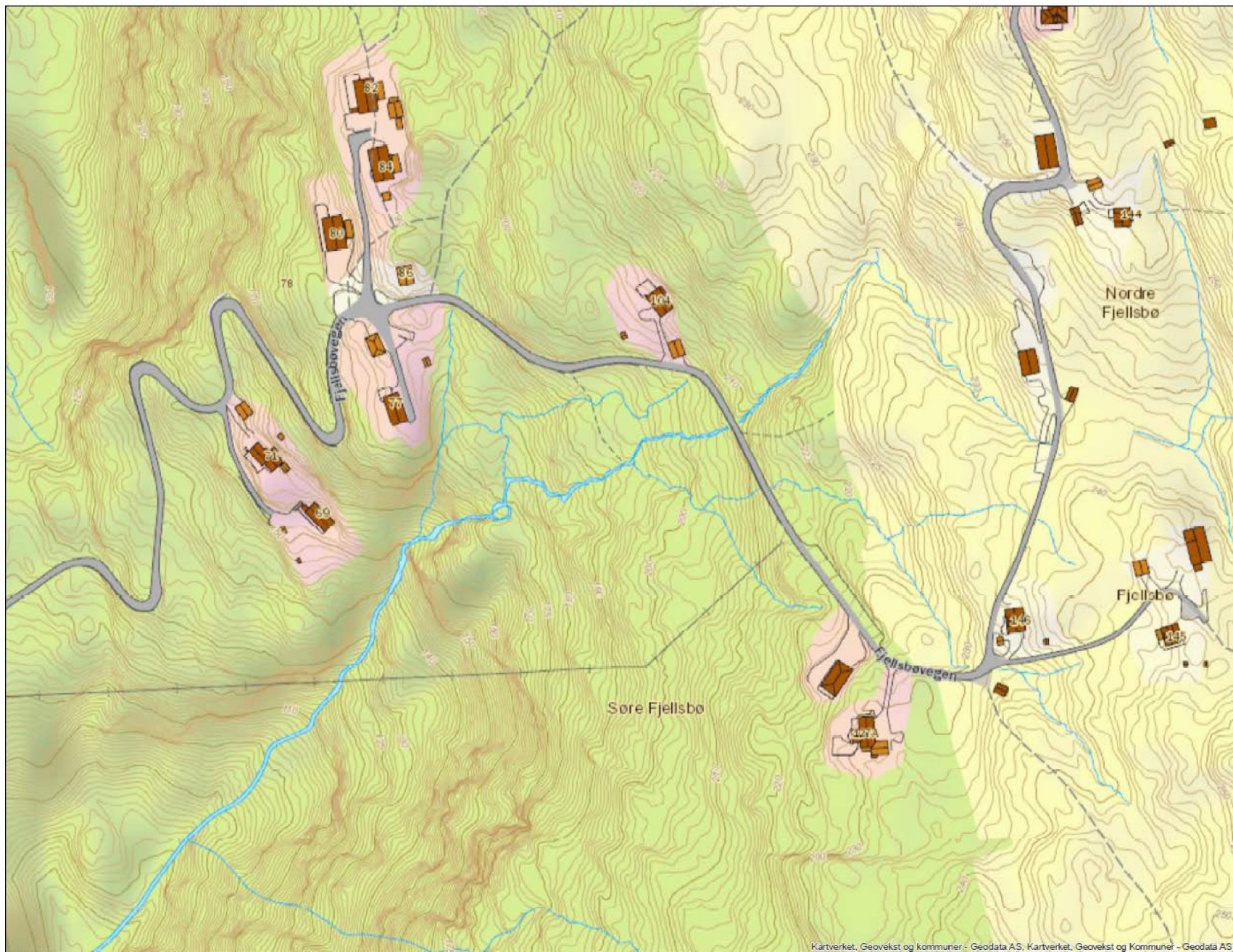

Kartutsnitt fra «Norway Topographic Base Map, (Geodata mapservice)»

Kartene på side 1-3 er lagt inn oppå dette utsnittet