

Melding om bygning eller tilbygg som er unntatt søknadsplikt

Dette skjemaet skal brukes for å melde fra til kommunen om at du har bygget en bygning eller et tilbygg som er unntatt søknadsplikt.

Kryss av for hva som skal meldes inn:

Tilbygg inntil 15 m²

Bygning inntil 50 m²

Underkategori (ett kryss):

Garasje eller uthus til bolig

Garasje eller uthus til fritidsbolig

Fiskeri- eller landbruksbygning

Annen type bygning, beskriv:

Redskapshus/garasje ved eksisterende driftsbygning

Informasjon om eiendommen:

Eier:

Olav Magne Kvamme

Adresse:

Seimsstranda 502, 5912 Seim

Gårdsnummer (du kan finne gårdsnummer ved å søke opp adresse på www.seeiendom.no)

177

Bruksnummer (du kan finne bruksnummer ved å søke opp adresse på www.seeiendom.no)

5

Festenummer (gjelder kun hvis festetomt):

Seksjonsnummer (gjelder kun hvis sameie):

Informasjon om bygningen eller tilbygget:

Bruksareal (BRA):

Innvending areal (areal innenfor ytterveggene)

36,48 m²

Dato for ferdigstillelse:
(dag.mnd.år)

2 | 3 | 0 | 8 | 2 | 0 | 1 | 9

Legg ved et kart hvor tilbygget eller bygningen er tegnet inn:

Slik gjør du:

Bruk et kartutsnitt over eiendommen for å tegne inn hvor bygningen eller tilbygget er plassert.

Kartet kan for eksempel være:

- et situasjonskart fra kommunen
- et kart fra kommunens nettside
- et kartutsnitt fra www.seeiendom.no

Vi anbefaler at du:

- tegner inn et omriss av bygningen eller tilbygget
- oppgir hvor mange meter det er fra bygningen/tilbygget til nabogrensa.

Kartet som viser plasseringen sendes til kommunen sammen med dette meldingsskjemaet.

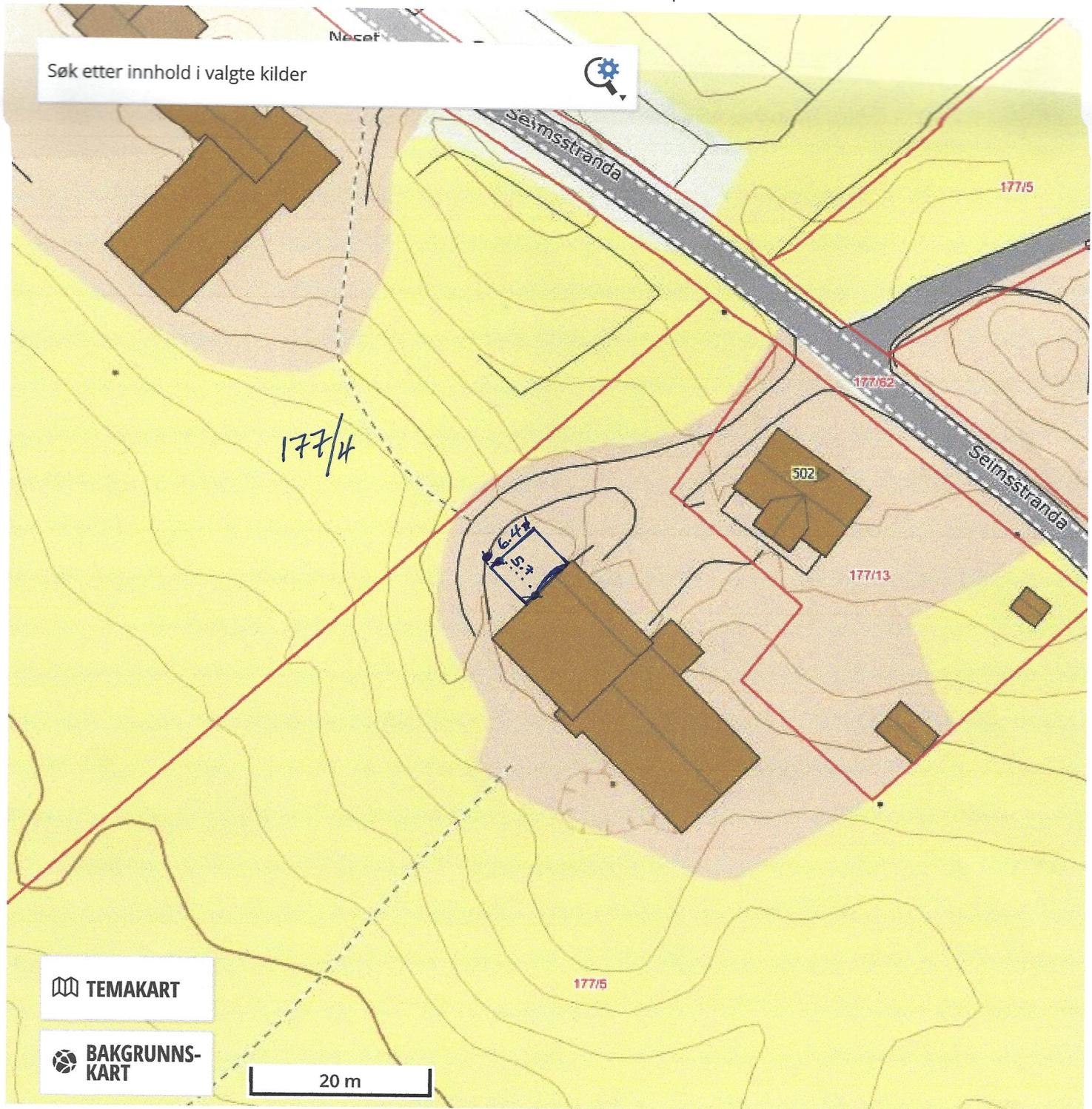

Brüks areal : Breddle 6,4 m Lengde 5,7 m

Avstand nabo 177/4 : 8,5 m

Avstand nabo 177/13 : 13,1 m

Avstand off.vei : 37,5 m