

**Søknad om tillatelse til tiltak**

etter plan- og bygningsloven § 20-3, jf. § 20-1

Opplysninger gitt i søknad eller vedlegg til søknaden vil bli registrert i matrikkelen.

 Rammetillatelse Ett-trinns søknadsbehandlingOppfylles vilkårene for 3 ukers saksbehandling, jf. § 21-7 annet ledd?  Ja  Nei**Erklæring om ansvarsrett for ansvarlig søker**Foreligger sentral godkjenning?  Ja  NeiBerører tiltaket eksisterende eller fremtidige arbeidsplasser?  Ja  Nei  
Hvis ja, skal samtykke innhentes fra Arbeidstilsynet før igangsetting av tiltaket. Byggblankett 5177 med vedlegg.Berører tiltaket byggverk oppført før 1850, jf. Kulturminneloven § 25, andre ledd?  Ja  Nei  
Hvis ja, skal uttalelse fra fylkeskommunen foreligge før igangsetting av tiltaket.**Søknaden gjelder**

<b>Eiendom/ byggested</b>	Gnr. 188	Bnr. 760	Festenr.	Seksjonsnr.	Bygningsnr.	Bolignr.	Kommune LINDÅS KOMMUNE
	Adresse NONSVEGEN 76				Postnr. 5914	Poststed ISDALSTØ	
<b>Planlagt bruk/formål</b>	<input type="checkbox"/> Bolig	<input type="checkbox"/> Fritidsbolig	<input type="checkbox"/> Garasje	<input type="checkbox"/> Annet:	Beskriv		Bygn.typekode (jf. s. 2) 181
<b>Tiltakets art</b> pbl § 20-1 (flere kryss mulig)	<b>Nye bygg og anlegg</b>	<input type="checkbox"/> Nytt bygg *)	<input type="checkbox"/> Parkeringsplass *)	<input type="checkbox"/> Anlegg	<input type="checkbox"/> Veg	<input type="checkbox"/> Vesentlig terrenginngrep	
	<b>Endring av bygg og anlegg</b>	<input checked="" type="checkbox"/> Tilbygg, påbygg, underbygg *)	<input type="checkbox"/> Fasade				
		<input type="checkbox"/> Konstruksjon	<input type="checkbox"/> Reparasjon	<input type="checkbox"/> Ombygging	<input type="checkbox"/> Anlegg		
	<b>Endring av bruk</b>	<input type="checkbox"/> Bruksendring	<input type="checkbox"/> Vesentlig endring av tidligere drift				
	<b>Riving</b>	<input type="checkbox"/> Hele bygg *)	<input type="checkbox"/> Deler av bygg *)	<input type="checkbox"/> Anlegg			
	<b>Bygn.tekn. installasj.**)</b>	<input type="checkbox"/> Nyanlegg *)	<input type="checkbox"/> Endring	<input type="checkbox"/> Reparasjon			
	<b>Endring av bruksenhet i bolig</b>	<input type="checkbox"/> Oppdeling	<input type="checkbox"/> Sammenføyning				
<b>Innhegning, skilt</b>	<input type="checkbox"/> Innhegning mot veg	<input type="checkbox"/> Reklame, skilt, innretning e.l.					

\*) Byggblankett 5175 fylles ut og vedlegges. (Vedlegg gruppe A)      \*\*) Gjelder kun når installasjonen ikke er en del av et større tiltak.

**Vedlegg**

Beskrivelse av vedlegg	Gruppe	Nr. fra - til	Ikke relevant
Opplysninger om ytre rammer og bygningsspesifikasjon for tiltaket (Byggblankett 5175)	A	1 - 1	<input type="checkbox"/>
Dispensasjonssøknad (begrunnelse/vedtak) (pbl kap. 19)	B	-	<input checked="" type="checkbox"/>
Nabovarsling (Kvittering for nabovarsel/Opplysninger gitt i nabovarsel/nabomerknader/kommentarer til nabomerknader)	C	1 - 4	<input type="checkbox"/>
Situasjonsplan, avkjørselsplan bygning/eiendom	D	1 - 1	<input type="checkbox"/>
Tegninger	E	1 - 2	<input type="checkbox"/>
Redegjørelser/kart	F	1 - 1	<input type="checkbox"/>
Erklæring om ansvarsrett/gjennomføringsplan	G	1 - 3	<input type="checkbox"/>
Boligspesifikasjon i Matrikkelen	H	-	<input checked="" type="checkbox"/>
Uttalelse/vedtak fra annen offentlig myndighet	I	-	<input checked="" type="checkbox"/>
Andre vedlegg	Q	1 - 1	<input type="checkbox"/>

**Erklæring og underskrift**

Ansvarlig søker bekrefter at hele tiltaket belegges med ansvar, og dekker kravene i henhold av plan- og bygningsloven. En er kjent med reglene om straff og sanksjoner i pbl kap. 32 og at det kan medføre reaksjoner dersom det gis uriktige opplysninger. Foretaket forplikter seg til å stille med nødvendig kompetanse i tiltaket, jf. SAK10 kap. 10 og 11.

<b>Ansvarlig søker for tiltaket</b>		<b>Tiltakshaver</b>	
Foretak ARKITEKT KNUT WILLIE JACOBSEN	Org.nr. 980 347 176	Navn KNARVIK BARNEHAGE	
Adresse LUREVEGEN 304		Adresse NONSVEGEN 76	
Postnr. 5912	Poststed SEIM	Postnr. 5914	Poststed ISDALSTØ
Kontaktperson KNUT WILLIE JACOBSEN	Telefon 93 23 22 40	Mobiltelefon 93 23 22 40	Eventuelt organisasjonsnummer 993 291 749
E-post kwil-jac@online.no	E-post post@knarvikbarnehage.no		Telefon (dagtid) 971 27 537
Dato 20.05.2019	Underskrift 		Dato 20.05.2019
Gjentas med blokkbokstaver KNUT WILLIE JACOBSEN		Gjentas med blokkbokstaver AGNES SØNSTABØ	

**Bygningstypetekoder****BOLIG**

Dersom bruksarealet til bolig er større enn bruksarealet til annet enn bolig, velges bygningstype kodet innen hovedgruppen "Bolig" (111–199). Ved valg av bygningstype velges den med størst andel av arealet innen hovedgruppen.

<p><b>Enebolig</b></p> <p>111 Enebolig 112 Enebolig med hybel/sokkelleilighet 113 Våningshus</p> <p><b>Tomannsbolig</b></p> <p>121 Tomannsbolig, vertikaldelt 122 Tomannsbolig, horisontaldelt 123 Våningshus, tomannsbolig, vertikaldelt 124 Våningshus tomannsbolig, horisontaldelt</p> <p><b>Rekkehus, kjedehus, andre småhus</b></p> <p>131 Rekkehus 133 Kjede-/atriumhus 135 Terrassehus 136 Andre småhus med 3- boliger eller flere</p>	<p><b>Store boligbygg</b></p> <p>141 Stort frittliggende boligbygg på 2 et. 142 Stort frittliggende boligbygg på 3 og 4 et. 143 Stort frittliggende boligbygg på 5 et. eller mer 144 Store sammenbygde boligbygg på 2 et. 145 Store sammenbygde boligbygg på 3 og 4 et. 146 Store sammenbygde boligbygg på 5 et. eller mer</p> <p><b>Bygning for bofellesskap</b></p> <p>151 Bo- og servicesenter 152 Studenthjem/studentboliger 159 Annen bygning for bofellesskap *</p>	<p><b>Fritidsbolig</b></p> <p>161 Hytter, sommerhus ol. fritidsbygg 162 Helårsbolig som benyttes som fritidsbolig 163 Våningshus som benyttes som fritidsbolig</p> <p><b>Koie, seterhus og lignende</b></p> <p>171 Seterhus, sel, rorbu og lignende 172 Skogs- og utmarkskoie, gamle</p> <p><b>Garasje og uthus til bolig</b></p> <p>181 Garasje, uthus, anneks til bolig 182 Garasje, uthus, anneks til fritidsbolig</p> <p><b>Annen boligbygning</b></p> <p>193 Boligbrakker 199 Annen boligbygning (sekundærbolig reindrift)</p>
---	---	---

**ANNET**

Dersom bruksarealet ikke omfatter bolig eller bruksarealet til bolig er mindre enn til annet, velges bygningstype kodet innen "Annet" (211–840) ut fra hovedgruppen som samlet utgjør det største arealet. Ved valg av bygningstype velges den med størst andel av arealet innen hovedgruppen.

<p><b>INDUSTRI OG LAGER</b></p> <p><b>Industribygning</b></p> <p>211 Fabrikbygning 212 Verkstedsbygning 214 Bygning for renseanlegg 216 Bygning for vannforsyning 219 Annen industribygning *</p> <p><b>Energiforsyningsbygning</b></p> <p>221 Kraftstasjon (&gt; 15 000 kVA) 223 Transformatorstasjon (&gt; 10 000 kVA) 229 Annen energiforsyning *</p> <p><b>Lagerbygning</b></p> <p>231 Lagerhall 232 Kjøle- og fryselager 233 Silobygning 239 Annen lagerbygning *</p> <p><b>Fiskeri- og landbruksbygning</b></p> <p>241 Hus for dyr/landbruk, lager/silo 243 Veksthus 244 Driftsbygning fiske/fangst/oppdrett 245 Naust/redskapshus for fiske 248 Annen fiskeri- og fangstbygning 249 Annen landbruksbygning *</p> <p><b>KONTOR OG FORRETNING</b></p> <p><b>Kontorbygning</b></p> <p>311 Kontor- og administrasjonsbygning, rådhus 312 Bankbygning, posthus 313 Mediabygning 319 Annen kontorbygning *</p> <p><b>Forretningsbygning</b></p> <p>321 Kjøpesenter, varehus 322 Butikk/forretningsbygning 323 Bensinstasjon 329 Annen forretningsbygning * 330 Messe- og kongressbygning</p> <p><b>SAMFERDSEL OG KOMMUNIKASJON</b></p> <p><b>Ekspedisjonsbygning, terminal</b></p> <p>411 Ekspedisjonsbygning, flyterminal, kontrolltårn 412 Jernbane- og T-banestasjon 415 Godsterminal 416 Postterminal 419 Annen ekspedisjon- og terminalbygning *</p> <p><b>Telekommunikasjonsbygning</b></p> <p>429 Telekommunikasjonsbygning</p>	<p><b>Garasje- og hangarbygning</b></p> <p>431 Parkeringshus 439 Annen garasje-/hangarbygning *</p> <p><b>Veg- og trafikktilsynsbygning</b></p> <p>441 Trafikktilsynsbygning * 449 Annen veg- og biltilsynsbygning *</p> <p><b>HOTELL OG RESTAURANT</b></p> <p><b>Hotellbygning</b></p> <p>511 Hotellbygning 512 Motellbygning 519 Annen hotellbygning *</p> <p><b>Bygning for overnatting</b></p> <p>521 Hospits, pensjonat 522 Vandrer-/feriehus 523 Appartement 524 Camping/uteiehytte 529 Annen bygning for overnatting *</p> <p><b>Restaurantbygning</b></p> <p>531 Restaurantbygning, kafébygning 532 Sentralkjøkken, kantinebygning 533 Gatekjøkken, kioskbygning 539 Annen restaurantbygning *</p> <p><b>KULTUR OG UNDERVISNING</b></p> <p><b>Skolebygning</b></p> <p>611 Lekepark 612 Barnehage 613 Barneskole 614 Ungdomsskole 615 Kombinert barne- ungdomsskole 616 Videregående skole 619 Annen skolebygning *</p> <p><b>Universitets-, høgskole og forskningsbygning</b></p> <p>621 Universitet/høgskole m/auditorium, lesesal mv. 623 Laboratoriebygning 629 Annen universitets-, høgskole og forskningsbygning *</p> <p><b>Museums- og biblioteksbygning</b></p> <p>641 Museum, kunstgalleri 642 Bibliotek/mediatek 643 Zoologisk-/botanisk hage (bygning) 649 Annen museums-/biblioteksbygning *</p>	<p><b>Idrettsbygning</b></p> <p>651 Idrettshall 652 Ishall 653 Svømmehall 654 Tribune og idrettsgarderobe 655 Helsestudio 659 Annen idrettsbygning *</p> <p><b>Kulturhus</b></p> <p>661 Kino-/teater-/opera-/konserthall 662 Samfunnshus, grendehus 663 Diskotek 669 Annet kulturhus *</p> <p><b>Bygning for religiøse aktiviteter</b></p> <p>671 Kirke, kapell 672 Bedehus, menighetshus 673 Krematorium/gravkapell/bårehus 674 Synagoge, moske 675 Kloster 679 Annen bygning for religiøse aktiviteter *</p> <p><b>HELSE</b></p> <p><b>Sykehus</b></p> <p>719 Sykehus *</p> <p><b>Sykehjem</b></p> <p>721 Sykehjem 722 Bo- og behandlingssenter 723 Rehabiliteringsinstitusjon, kurbad 729 Annet sykehjem *</p> <p><b>Primærhelsebygning</b></p> <p>731 Klinikk, legekontor/-senter/-vakt 732 Helse-/sosialsenter, helsestasjon 739 Annen primærhelsebygning *</p> <p><b>FENGSEL, BEREDSKAP O.A.</b></p> <p><b>Fengselsbygning</b></p> <p>819 Fengselsbygning *</p> <p><b>Beredskapsbygning</b></p> <p>821 Politistasjon 822 Brannstasjon, ambulansestasjon 823 Fyrstasjon, losstasjon 824 Stasjon for radarovervåk. av fly-/skipstrafikk 825 Tilfluktsrom/bunker 829 Annen beredskapsbygning * 830 Monument 840 Offentlig toalett</p>
---	--	--

\*) eller bygning som har nær tilknytning til/ tjener slike bygninger

Vedlegg nr.

A-



## Opplysninger om tiltakets ytre rammer og bygningsspesifikasjon

Vedlegg til Byggblankett 5174

Beskrivelse av hvordan tiltaket oppfyller byggesaksbestemmelsene, planbestemmelsene og planvedtak etter plan- og bygningsloven (pbl) innenfor angitte områder

Opplysningene gjelder											
Eiendom/ byggested	Gnr.	Bnr.	Festenr.	Seksjonsnr.	Bygningsnr.	Bolignr.	Kommune				
	188	760					LINDÅS KOMMUNE				
	Adresse				Postnr.	Poststed					
	NONSVEGEN 76				5914	ISDALSTØ					
Forhåndskonferanse											
Pbl § 21-1	Forhåndskonferanse er avholdt og referat foreligger <input type="checkbox"/> Ja <input type="checkbox"/> Nei										
Dispensasjonssøknad og fravik fra TEK											
Pbl Kap. 19	Det søkes dispensasjon fra bestemmelsene i: (begrunnelse for dispensasjon gis på eget ark)						Vedlegg nr.				
	<input type="checkbox"/>	Plan- og bygningsloven med forskrifter				<input type="checkbox"/>	Kommunale vedtekter/ forskrifter til pbl	<input type="checkbox"/>	Arealplaner	<input type="checkbox"/>	Vegloven
Pbl § 31-2	Det søkes om fravik fra TEK for eksisterende byggverk (pbl § 31-2)						Redegjørelse i eget vedlegg	Vedlegg nr.			
							B -				
Arealdisponering											
	Sett kryss for gjeldende plan										
	<input type="checkbox"/>	Arealdel av kommuneplan				<input checked="" type="checkbox"/>	Reguleringsplan	<input type="checkbox"/>	Bebyggelsesplan		
	Navn på plan										
	LONSDALEN - KNARVIK										
Planstatus mv.	Reguleringsformål i arealdel av kommuneplan/reguleringsplan/bebyggelsesplan - beskriv										
	BARNEHAGE										
	Velg aktuell kolonne iht. beregningsregel angitt i gjeldende plan*										
		%-BYA	BYA	%-BRA / %-TU	BRA	U-grad					
a. Grad av utnyttning iht. gjeldende plan		%	m <sup>2</sup>	%	2900 m <sup>2</sup>						
Tomtearealet	b. Byggeområde/grunneiendom**		m <sup>2</sup>		m <sup>2</sup>	m <sup>2</sup>					
	c. Ev. areal som trekkes fra iht. beregn.regler	-	m <sup>2</sup>	-	m <sup>2</sup>						
	d. Ev. areal som legges til iht. beregn.regler					+ m <sup>2</sup>					
	e. Beregnet tomteareal (b - c) eller (b + d)	=	0 m <sup>2</sup>	=	0 m <sup>2</sup>	= 0 m <sup>2</sup>					
Grad av utnyttning	Arealbenevnelser		BYA		BYA		BRA		BRA		BTA
	f. Beregnet maks. byggeareal iht. plan (jf. a. og e.)		0 m <sup>2</sup>		0 m <sup>2</sup>		0 m <sup>2</sup>		2900 m <sup>2</sup>		0 m <sup>2</sup>
	g. Areal eksisterende bebyggelse		m <sup>2</sup>		m <sup>2</sup>		m <sup>2</sup>		399 m <sup>2</sup>		m <sup>2</sup>
	h. Areal som skal rives	-	m <sup>2</sup>	-	m <sup>2</sup>	-	m <sup>2</sup>	-	0 m <sup>2</sup>	-	m <sup>2</sup>
	i. Areal ny bebyggelse	+	m <sup>2</sup>	+	m <sup>2</sup>	+	m <sup>2</sup>	+	16 m <sup>2</sup>	+	m <sup>2</sup>
	j. Parkeringsareal på terreng	+	m <sup>2</sup>	+	m <sup>2</sup>	+	m <sup>2</sup>	+	m <sup>2</sup>		
	k. Areal byggesak	=	0 m <sup>2</sup>	=	0 m <sup>2</sup>	=	0 m <sup>2</sup>	=	415 m <sup>2</sup>	=	0 m <sup>2</sup>
Beregnet grad av utnyttning (jf. e. og k.)***		%		0 m <sup>2</sup>		%		415 m <sup>2</sup>			
Bygnings- opplysninger som føres i Matrikkelen	l. Åpne arealer som inngår i k			-	m <sup>2</sup>		-	0 m <sup>2</sup>			
	j. Parkeringsareal på terreng			-	m <sup>2</sup>		-	0 m <sup>2</sup>			
	m. Areal matrikkelen = k - l - j			=	0 m <sup>2</sup>		=	415 m <sup>2</sup>		=	0 m <sup>2</sup>
	Antall etasjer	Antall bruksenheter bolig	Boliger		m <sup>2</sup>	Boliger		0 m <sup>2</sup>	Boliger		m <sup>2</sup>
2	0	Annet		m <sup>2</sup>	Annet		415 m <sup>2</sup>	Annet		m <sup>2</sup>	
	Antall bruksenheter annet										
	1										
Redegjørelser	* Skal beregning av utnyttingsgrad skje etter annen regel, beskriv nærmere						Vedlegg nr.				
	** Dersom areal i rad b ikke er fremkommet av målebrev, beskriv nærmere						D -				
	*** Vis ev. underlag for beregningen av grad av utnyttning i vedlegg						D -				

A-1  
side: 2 av 2

Bygningsopplysninger som føres i matrikkelen	
Næringsgruppekode P	Oppgi kode for hvilken næring brukeren av bygningen tilhører. Bygninger som brukes til flere formål skal kodes etter den næringen som opptar størst del av arealet. <b>Unntak:</b> Næringsgruppekode «X» skal kun brukes når bygget bare har areal til boligformål.
Næringsgrupper – gyldige koder	
A Jordbruk, skogbruk og fiske B Bergverksdrift og utvinning C Industri D Elektrisitets-, gass-, damp- og varmtvannsforsyning E Vannforsyning, avløps- og renovasjonsvirksomhet F Bygge- og anleggsvirksomhet G Varehandel, reparasjon av motorvogner	H Transport og lagring I Overnattings- og serveringsvirksomhet J Informasjon og kommunikasjon K Finansierings- og forsikringsvirksomhet L Omsetning og drift av fast eiendom M Faglig, vitenskapelig og teknisk tjenesteyting N Forretningsmessig tjenesteyting O Offentlig administrasjon og forsvar, trykdeordninger underlagt offentlig forvaltning
P Undervisning Q Helse- og sosialtjenester R Kulturell virksomhet, underholdning og fritidsaktiviteter S Annen tjenesteyting T Lønnet arbeid i private husholdninger U Internasjonale organisasjoner og organer X Bolig Y Annet som ikke er næring.	

Plassering av tiltaket	
Er det høyspentlinje/kabel eller nettstasjon/transformator i, over eller i nærheten av tiltaket?	<input type="checkbox"/> Ja <input checked="" type="checkbox"/> Nei
Hvis ja, må avklaring med berørte myndigheter/rettighetshaver være dokumentert	Vedlegg nr. Q -
Kan vann og avløpsledninger være i konflikt med tiltaket?	<input type="checkbox"/> Ja <input checked="" type="checkbox"/> Nei
Hvis ja, må avklaring med berørt rettighetshaver være dokumentert	Vedlegg nr. Q -

Krav til byggegrunn (pbl § 28-1)	
Skal byggverket plasseres i område med fare for:	
<b>Flom</b> (TEK17 § 7-2)	Skal byggverket plasseres i flomutsatt område? <input checked="" type="checkbox"/> Nei <input type="checkbox"/> Ja Hvis ja, angi sikkerhetsklasse: <input type="checkbox"/> F1 (liten konsekvens og sannsynlighet lavere enn 1/200 år) <input type="checkbox"/> F2 (middels konsekvens og sannsynlighet lavere enn 1/200 år) <input type="checkbox"/> F3 (stor konsekvens og sannsynlighet lavere enn 1/1000 år)
<b>Skred</b> (TEK17 § 7-3)	Skal byggverket plasseres i skredutsatt område? <input checked="" type="checkbox"/> Nei <input type="checkbox"/> Ja Hvis ja, angi sikkerhetsklasse: <input type="checkbox"/> S1 (liten konsekvens og sannsynlighet lavere enn 1/100 år) <input type="checkbox"/> S2 (middels konsekvens og sannsynlighet lavere enn 1/1000 år) <input type="checkbox"/> S3 (stor konsekvens og sannsynlighet lavere enn 1/5000 år)
<b>Andre natur- og miljøforhold</b> (pbl § 28-1)	<input checked="" type="checkbox"/> Nei <input type="checkbox"/> Ja Dersom ja, beskriv kompensierende tiltak i vedlegg

Tilknytning til veg og ledningsnett	
<b>Adkomst</b> vegloven §§ 40-43 pbl § 27-4	Gir tiltaket ny/endret adkomst? <input type="checkbox"/> Ja <input checked="" type="checkbox"/> Nei
Tomta har adkomst til følgende veg som er opparbeidet og åpen for alminnelig ferdsel:	
<input type="checkbox"/> Riksveg/fylkesveg	Er avkjøringstillatelse gitt? <input type="checkbox"/> Ja <input type="checkbox"/> Nei
<input checked="" type="checkbox"/> Kommunal veg	Er avkjøringstillatelse gitt? <input type="checkbox"/> Ja <input type="checkbox"/> Nei
<input type="checkbox"/> Privat veg	Er vegrett sikret ved tinglyst erklæring? <input type="checkbox"/> Ja <input type="checkbox"/> Nei
<b>Vannforsyning</b> pbl § 27-1	Tilknytning i forhold til tomta <input checked="" type="checkbox"/> Offentlig vannverk <input type="checkbox"/> Privat vannverk <input type="checkbox"/> Annen privat vannforsyning, innlagt vann <input type="checkbox"/> Annen privat vannforsyning, ikke innlagt vann Beskriv Dersom vanntilførsel forutsetter tilknytning til annen privat ledning eller krysser annens grunn, foreligger rettighet ved tinglyst erklæring? <input type="checkbox"/> Ja <input type="checkbox"/> Nei
<b>Avløp</b> pbl § 27-2	Tilknytning i forhold til tomta <input checked="" type="checkbox"/> Offentlig avløpsanlegg <input type="checkbox"/> Privat avløpsanlegg Skal det installeres vannklosett? <input type="checkbox"/> Ja <input type="checkbox"/> Nei Foreligger utslippstillatelse? <input type="checkbox"/> Ja <input type="checkbox"/> Nei Dersom avløpsanlegg forutsetter tilknytning til annen privat ledning eller krysser annens grunn, foreligger rettighet ved tinglyst erklæring? <input type="checkbox"/> Ja <input type="checkbox"/> Nei
<b>Overvann</b>	Takvann/overvann føres til: <input type="checkbox"/> Avløpssystem <input checked="" type="checkbox"/> Terreng

Løfteinnretninger	
Er det i bygningen løfteinnretninger som omfattes av TEK?: <input type="checkbox"/> Ja <input checked="" type="checkbox"/> Nei	Søkes det om slik innretning installert?: <input type="checkbox"/> Ja <input checked="" type="checkbox"/> Nei
Hvis ja, sett X <input type="checkbox"/> Heis <input type="checkbox"/> Trappeheis <input type="checkbox"/> Løfteplattform <input type="checkbox"/> Rulletrapp eller rullende fortau	

Vedlegg nr.  
C - 1

side  
1 av 3



## Opplysninger gitt i nabovarsel sendes kommunen sammen med søknaden

(Gjenpart av nabovarsel)

Pbl § 21-3

Tiltak på eiendommen:							
Gnr.	Bnr.	Festenr.	Seksjonsnr.	Eiendommens adresse	Postnr.	Poststed	
188	760			NONSVEGEN 76	5914	ISDALSTØ	
Eier/fester				Kommune			
KNARVIK BARNEHAGE				LINDÅS KOMMUNE			

Det varsles herved om								
<input type="checkbox"/>	Nybygg	<input type="checkbox"/>	Anlegg	<input type="checkbox"/>	Endring av fasade	<input type="checkbox"/>	Riving	
<input checked="" type="checkbox"/>	Påbygg/tilbygg	<input type="checkbox"/>	Skilt/reklame	<input type="checkbox"/>	Innhegning mot veg	<input type="checkbox"/>	Bruksendring	
<input type="checkbox"/>	Midlertidig bygning, konstruksjon eller anlegg			<input type="checkbox"/>	Antennesystem	<input type="checkbox"/>	Oppretting/ending av matrikkelenhet (eiendomsdeling) eller bortfeste	
							<input type="checkbox"/>	Annet
Dispensasjon etter plan- og bygningsloven kapittel 19								
<input type="checkbox"/>	Plan- og bygningsloven med forskrifter	<input type="checkbox"/>	Kommunale vedtekter	<input type="checkbox"/>	Arealplaner	<input type="checkbox"/>	Vegloven	
							Vedlegg nr. B -	

Arealdisponering		
Sett kryss for gjeldende plan		
<input type="checkbox"/>	Arealdel av kommuneplan	<input checked="" type="checkbox"/> Reguleringsplan
<input type="checkbox"/>	Bebyggelsesplan	
Navn på plan		
KNARVIK / LONSDALEN		

Beskriv nærmere hva nabovarslet gjelder
ET AV DE BESTÅENDE UISOLERTE BARNEHAGESKUR PÅBYGGES MED EN NY ISOLERT ETASJE. PLATEKLEDNINGEN PÅ DET BESTÅENDE BYGG SKIFTE TIL TREKLEDNING, OG NYE VINDUER INNSETTES.
Vedlegg nr. Q -

Spørsmål vedrørende nabovarsel rettes til			
Foretak/tiltakshaver			
KNARVIK BARNEHAGE			
Kontaktperson, navn	E-post	Telefon	Mobil
AGNES SØNSTABØ	post@knarvikbarnehage.no		971 27 537
Søknaden kan ses på hjemmeside: (ikke obligatorisk):			

Merknader sendes til		
Eventuelle merknader skal være mottatt innen 2 uker etter at dette varsel er sendt. Ansvarlig søker/tiltakshaver skal sammen med søknad sende innkomne merknader og redegjøre for ev. endringer.		
Navn	Postadresse	
ARKITEKT KNUT WILLIE JACOBSEN	LUREVEGN 304	
Postnr.   Poststed	E-post	
5912   SEIM	kwil-jac@online.no	

Følgende vedlegg er sendt med nabovarselet			
Beskrivelse av vedlegg	Gruppe	Nr. fra – til	Ikke relevant
Dispensasjonssøknad/vedtak	B	—	<input checked="" type="checkbox"/>
Situasjonsplan	D	1 — 1	<input type="checkbox"/>
Tegninger snitt, fasade	E	1 — 1	<input type="checkbox"/>
Andre vedlegg	Q	—	<input checked="" type="checkbox"/>

Underskrift		
Tilsvarende opplysninger med vedlegg er sendt i nabovarsel til berørte naboer og gjenboere. Mottagere av nabovarsel fremgår av kvittering for nabovarsel.		
Sted	Dato	Underskrift ansvarlig søker eller tiltakshaver
KNARVIK	20.05.2019	
		Gjentas med blokkbokstaver KNUT WILLIE JACOBSEN

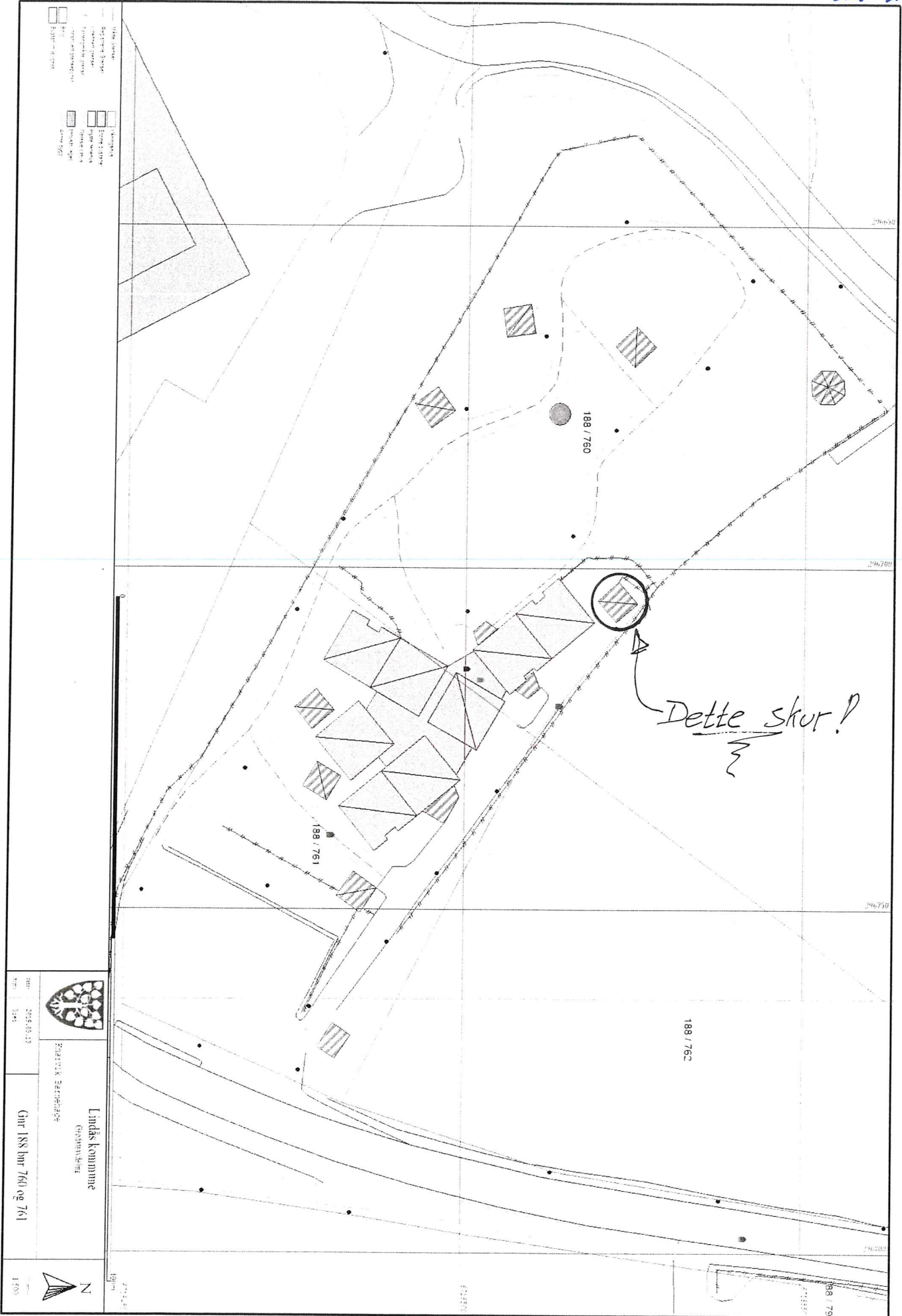

  
Lindås kommune  
Eiendomsregisteret  
2025.03.13  
1:500  
Gnr 188 bnr 760 og 761

C-1  
side: 3 av 3

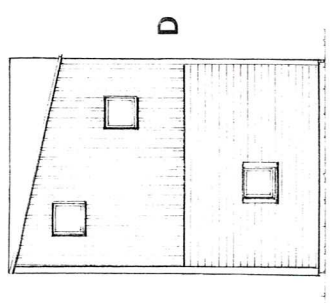
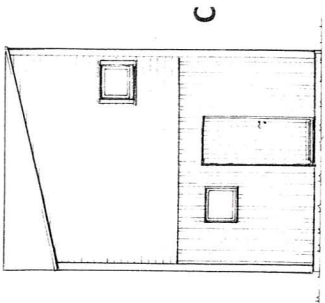
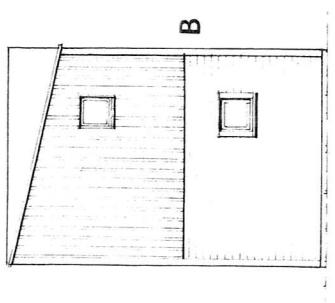
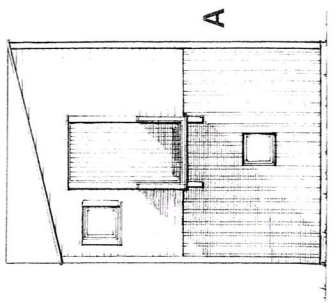
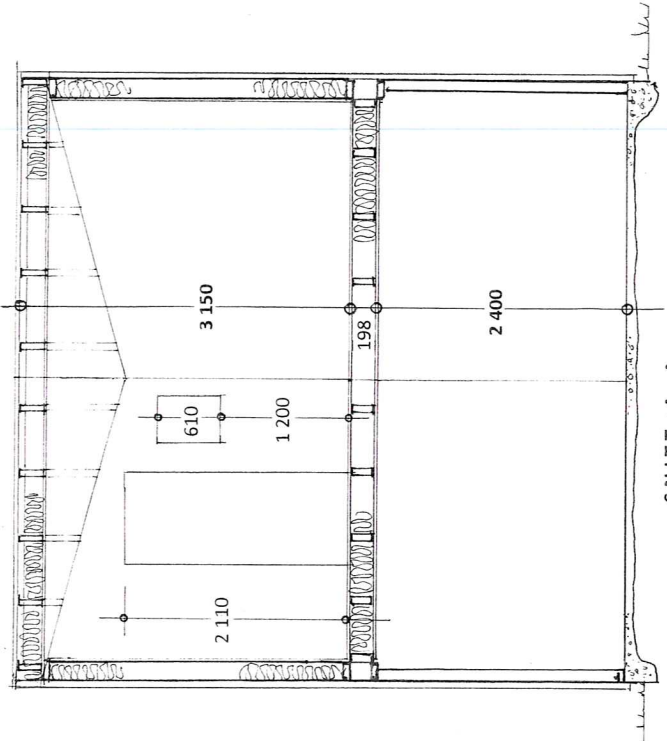
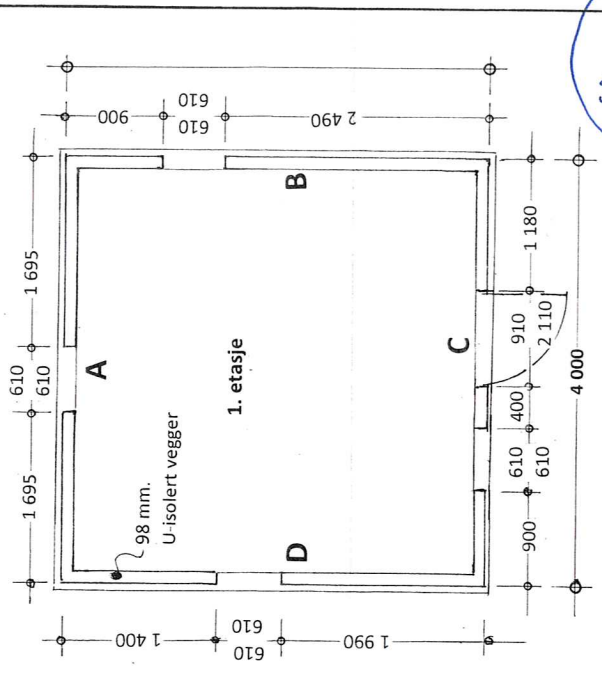
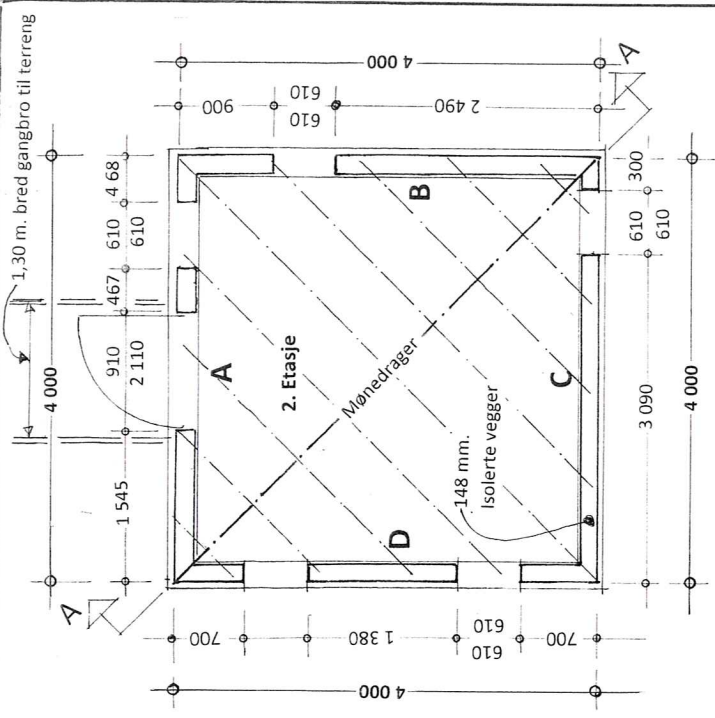

Det er et lagringsbygg på 1. etasje i dag, oppført uisolert, kun kledd med aluminiumsplater.

Dette bygg ønskes endret til trekledning og det ønskes påbygget med en ny isolert etasje for oppbevaring av materiell/rekvisita for barnehagens administrasjon.

Prosj. bygg for oppbevaring.  
 Knarvik Barnehage, Nonsvegen 76, 5914 Isdalstø  
 Gnr.188, bnr. 743 i Lindås kommune  
 Planer – og Snitt i Mål = 1 : 50, Fasader i Mål = 1 : 100

Selm, 20. 05. 2019, Arkitekt Knut Willie Jacobsen

## Kvittering for nabovarsel sendes kommunen sammen med søknaden

Nabovarsel kan enten sendes som rekommandert sending, overleveres personlig mot kvittering eller sendes på e-post mot kvittering. Med kvittering for mottatt e-post menes en e-post fra nabo/gjenboer som bekrefter å ha mottatt nabovarselet. Ved personlig overlevering vil signatur gjelde som bekreftelse på at varslet er mottatt. Det kan også signeres på at man gir samtykke til tiltaket.

### Tiltaket gjelder

Eiendom/ byggested	Gnr.	Bnr.	Festenr.	Seksjonsnr.	Bygningsnr.	Bolignr.	Kommune
	188	760					LINDÅS KOMMUNE
	Adresse				Postnr.	Poststed	
	NONSVEGEN 76				5914	ISDALSTØ	

Følgende naboer har mottatt eller fått rek. sending av vedlagte nabovarsel med tilhørende vedlegg:

Nabo-/gjenboereiendom				Eier/fester av nabo-/gjenboereiendom			
Gnr.	Bnr.	Festenr.	Seksjonsnr.	Eiers/festers navn			Dato sendt e-post
188	116.794			LINDÅS KOMMUNE			
Adresse				Adresse			Kvittering vedlegges
RÅDHUSET				RÅDHUSET			
Postnr.	Poststed			Postnr.	Poststed	Poststedets reg.nr.	
5914	ISDALSTØ			5914	ISDALSTØ		
Personlig kvittering for		Dato	Sign.	Personlig kvittering for		Dato	Sign.
<input checked="" type="checkbox"/> mottatt varsel		2015-19	<i>[Signature]</i>	<input type="checkbox"/> samtykke til tiltaket			

Nabo-/gjenboereiendom				Eier/fester av nabo-/gjenboereiendom			
Gnr.	Bnr.	Festenr.	Seksjonsnr.	Eiers/festers navn			Dato sendt e-post
188	743,762			LINDÅS TOMTESELSKAP			
Adresse				Adresse			Kvittering vedlegges
V/ KNARVIK BARNEHAGE				HAGELLIA 4			
Postnr.	Poststed			Postnr.	Poststed	Poststedets reg.nr.	
5914	ISDALSTØ			5914	ISDALSTØ		
Personlig kvittering for		Dato	Sign.	Personlig kvittering for		Dato	Sign.
<input checked="" type="checkbox"/> mottatt varsel		2015-19	<i>[Signature]</i>	<input type="checkbox"/> samtykke til tiltaket		2015-12	<i>[Signature]</i>

Nabo-/gjenboereiendom				Eier/fester av nabo-/gjenboereiendom			
Gnr.	Bnr.	Festenr.	Seksjonsnr.	Eiers/festers navn			Dato sendt e-post
188	759			STALLANE BORETTSLAG			
Adresse				Adresse			Kvittering vedlegges
STALLANE				c/o AB KONOMISERVICE as, Haggellia 6			
Postnr.	Poststed			Postnr.	Poststed	Poststedets reg.nr.	
5914	ISDALSTØ			5914	ISDALSTØ		
Personlig kvittering for		Dato	Sign.	Personlig kvittering for		Dato	Sign.
<input type="checkbox"/> mottatt varsel				<input type="checkbox"/> samtykke til tiltaket		2015-12	<i>[Signature]</i>

Nabo-/gjenboereiendom				Eier/fester av nabo-/gjenboereiendom			
Gnr.	Bnr.	Festenr.	Seksjonsnr.	Eiers/festers navn			Dato sendt e-post
Adresse				Adresse			Kvittering vedlegges
Postnr.	Poststed			Postnr.	Poststed	Poststedets reg.nr.	
Personlig kvittering for		Dato	Sign.	Personlig kvittering for		Dato	Sign.
<input type="checkbox"/> mottatt varsel				<input type="checkbox"/> samtykke til tiltaket			

Nabo-/gjenboereiendom				Eier/fester av nabo-/gjenboereiendom			
Gnr.	Bnr.	Festenr.	Seksjonsnr.	Eiers/festers navn			Dato sendt e-post
Adresse				Adresse			Kvittering vedlegges
Postnr.	Poststed			Postnr.	Poststed	Poststedets reg.nr.	
Personlig kvittering for		Dato	Sign.	Personlig kvittering for		Dato	Sign.
<input type="checkbox"/> mottatt varsel				<input type="checkbox"/> samtykke til tiltaket			

Det er per dags dato innlevert rekommandert sending til ovennevnte adressater.

Samlet antall sendinger: 3 Sign.



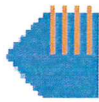

## Naboliste for 188 / 760

Komm.	Matrikelnr	Rolle	Status	Eier	Bruksenhet	Adresse	Andel
1263	188 / 116 ✓	H		LINDÅS KOMMUNE		Felles postmottak Kvernhusmyrane 20 5914 ISDALSTØ	1 / 1
1263	188 / 743 ✓	H		LINDÅS TOMTESELSKAP AS		Hagellia 4 5914 ISDALSTØ	1 / 1
1263	188 / 759 →	H		STALLANEMARKA BORETTSLAG		c/o AB Økonomiservice AS Hagellia 6 5914 ISDALSTØ	1 / 1
1263	188 / 761 ✓	H		KNARVIK BARNEHAGE AS		Lonsvegen 76 5914 ISDALSTØ	1 / 1
1263	188 / 762 ✓	H		LINDÅS TOMTESELSKAP AS		Hagellia 4 5914 ISDALSTØ	1 / 1
1263	188 / 794 ✓	H		LINDÅS KOMMUNE		Felles postmottak Kvernhusmyrane 20 5914 ISDALSTØ	1 / 1



Arkitekt Knut Willie Jacobsen

Telefon: 93 23 22 40

Strømpost: kwil-jac@online.no

Lurevegen 304 5912 SEIM

C-4

## Merknad til NABOVARSLIG

Nabovarsler, lik vedlegg : **C – 1** ble levert

den 20. 05. 2019 , v/ personlig kvittering.

Pr. 06. 06. 2019 er det **IKKE** mottatt noen merknader !

Med vennlig hilsen

Knut Willie Jacobsen

D-1

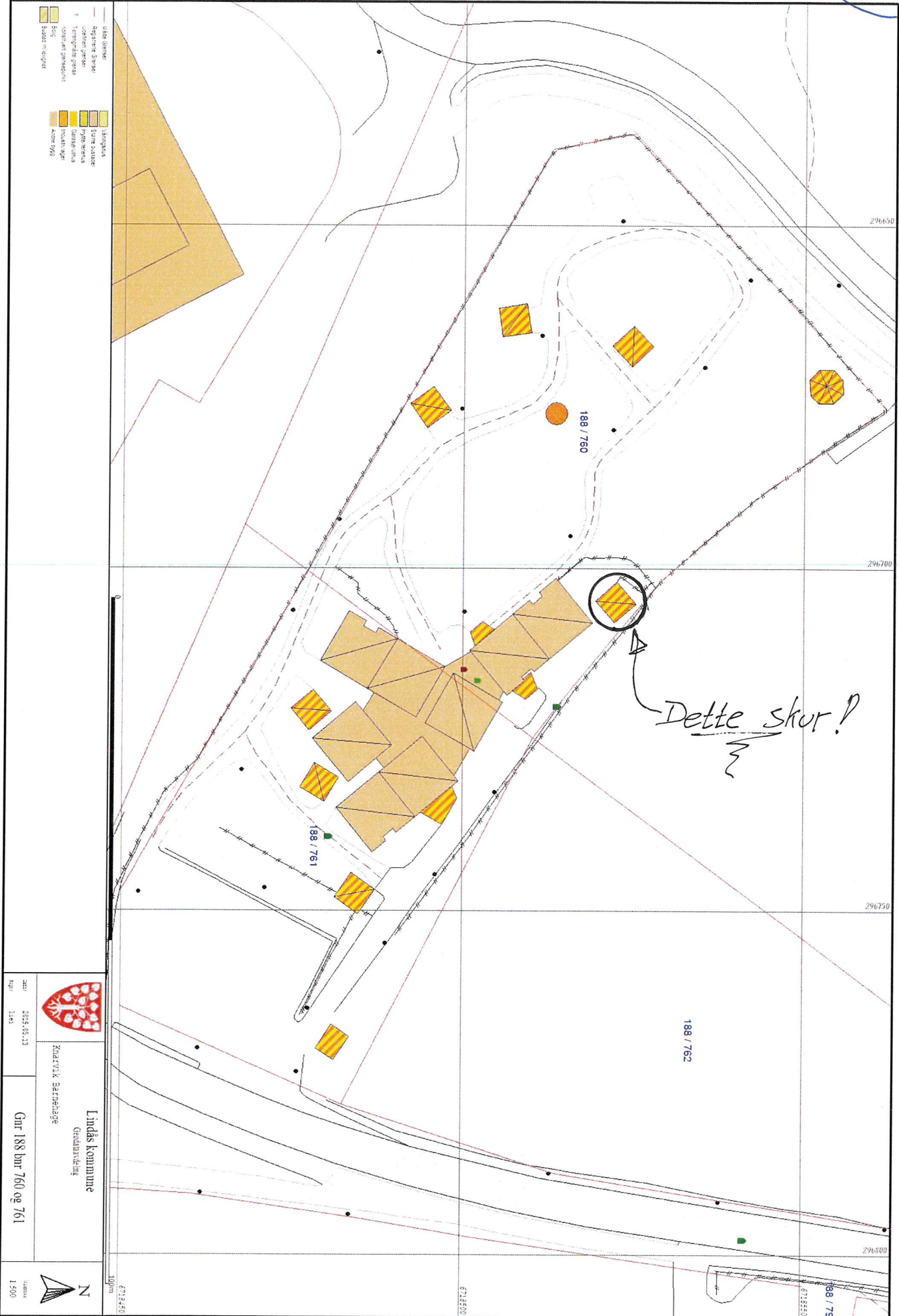

Lindås Kommune  
 Gårdskart  
 Karttykk Beretning  
 Nr. 188, 760 og 761  
 Dato: 2023.05.10  
 Skala: 1:500  
 N  
 10m  
 6718450  
 6718500