

Vedlegg nr.
C - 1

side
1 av 3



Opplysninger gitt i nabovarsel sendes kommunen sammen med søknaden

(Gjenpart av nabovarsel)

Pbl § 21-3

Tiltak på eiendommen:							
Gnr.	Bnr.	Festenr.	Seksjonsnr.	Eiendommens adresse	Postnr.	Poststed	
188	760			NONSVEGEN 76	5914	ISDALSTØ	
Eier/fester				Kommune			
KNARVIK BARNEHAGE				LINDÅS KOMMUNE			

Det varsles herved om							
<input type="checkbox"/> Nybygg	<input type="checkbox"/> Anlegg	<input type="checkbox"/> Endring av fasade	<input type="checkbox"/> Riving				
<input checked="" type="checkbox"/> Påbygg/tilbygg	<input type="checkbox"/> Skilt/reklame	<input type="checkbox"/> Innhegning mot veg	<input type="checkbox"/> Bruksendring				
<input type="checkbox"/> Midlertidig bygning, konstruksjon eller anlegg	<input type="checkbox"/> Antennesystem	<input type="checkbox"/> Oppretting/ending av matrikkelenhet (eiendomsdeling) eller bortfeste	<input type="checkbox"/> Annet				

Dispensasjon etter plan- og bygningsloven kapittel 19							
<input type="checkbox"/> Plan- og bygningsloven med forskrifter	<input type="checkbox"/> Kommunale vedtekter	<input type="checkbox"/> Arealplaner	<input type="checkbox"/> Vegloven				
							Vedlegg nr. B -

Arealdisponering							
Sett kryss for gjeldende plan							
<input type="checkbox"/> Arealdel av kommuneplan	<input checked="" type="checkbox"/> Reguleringsplan	<input type="checkbox"/> Bebyggelsesplan					
Navn på plan							
KNARVIK / LONSDALEN							

Beskriv nærmere hva nabovarslet gjelder							
ET AV DE BESTÅENDE UISOLERTE BARNEHAGESKUR PÅBYGGES MED EN NY ISOLERT ETASJE. PLATEKLEDNINGEN PÅ DET BESTÅENDE BYGG SKIFTE TIL TREKLEDNING, OG NYE VINDUER INNSETTES.							
							Vedlegg nr. Q -

Spørsmål vedrørende nabovarsel rettes til							
Foretak/tiltakshaver							
KNARVIK BARNEHAGE							
Kontaktperson, navn		E-post		Telefon		Mobil	
AGNES SØNSTABØ		post@knarvikbarnehage.no				971 27 537	
Søknaden kan ses på hjemmeside: (ikke obligatorisk):							

Merknader sendes til							
Eventuelle merknader skal være mottatt innen 2 uker etter at dette varsel er sendt. Ansvarlig søker/tiltakshaver skal sammen med søknad sende innkomne merknader og redegjøre for ev. endringer.							
Navn		Postadresse					
ARKITEKT KNUT WILLIE JACOBSEN		LUREVEGN 304					
Postnr. Poststed		E-post					
5912 SEIM		kwil-jac@online.no					

Følgende vedlegg er sendt med nabovarselet							
Beskrivelse av vedlegg				Gruppe	Nr. fra – til		Ikke relevant
Dispensasjonssøknad/vedtak				B	—		<input checked="" type="checkbox"/>
Situasjonsplan				D	1 — 1		<input type="checkbox"/>
Tegninger snitt, fasade				E	1 — 1		<input type="checkbox"/>
Andre vedlegg				Q	—		<input checked="" type="checkbox"/>

Underskrift							
Tilsvarende opplysninger med vedlegg er sendt i nabovarsel til berørte naboer og gjenboere. Mottagere av nabovarsel fremgår av kvittering for nabovarsel.							
Sted		Dato		Underskrift ansvarlig søker eller tiltakshaver			
KNARVIK		20.05.2019					
				Gjentas med blokkbokstaver			
				KNUT WILLIE JACOBSEN			

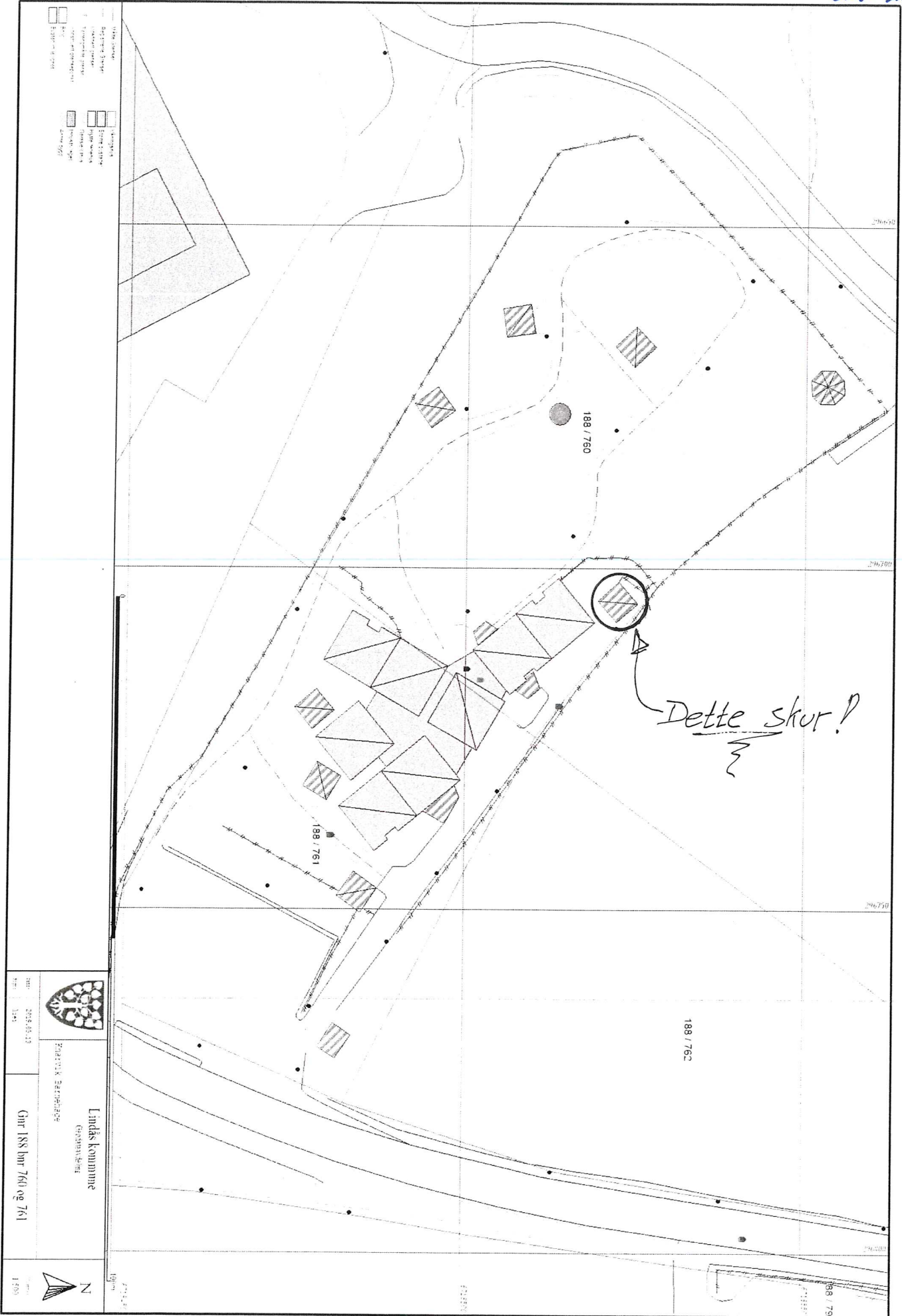

Dette skur?



Lindås kommune

Energivik Barmhjertige

Gnr 188 bnr 760 og 761

Dato: 2025.05.13

Skala: 1:500



1:500

C-1
side: 3 av 3

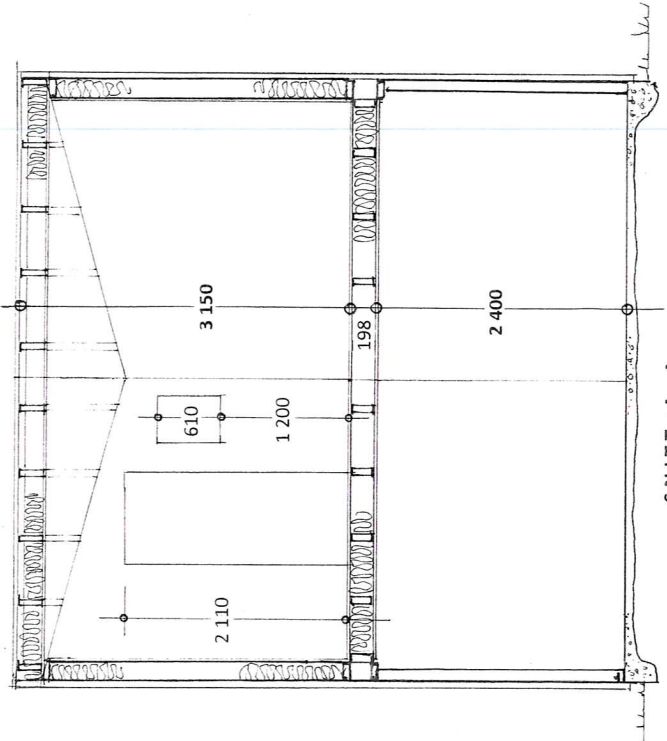
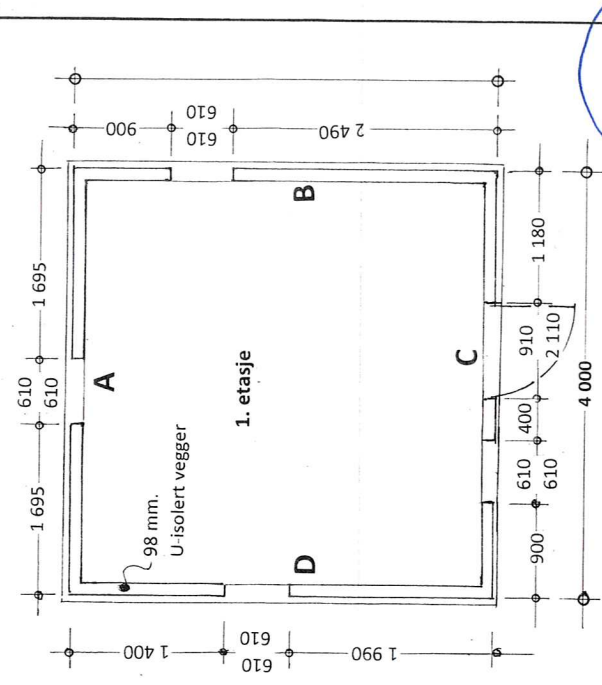
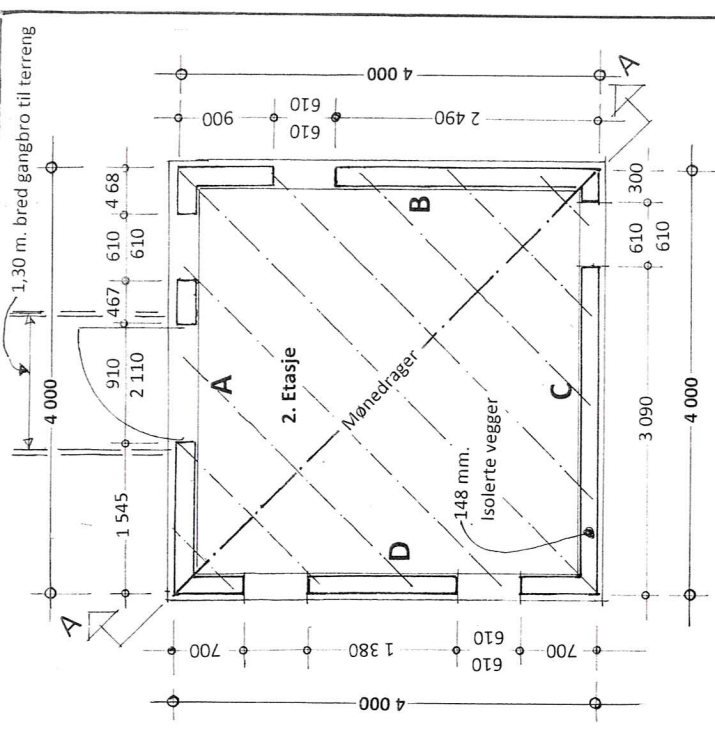

SNITT : A - A

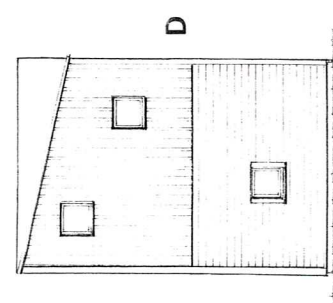
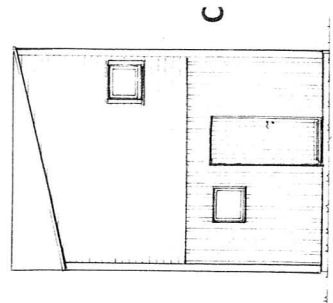
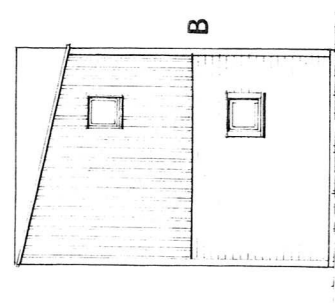
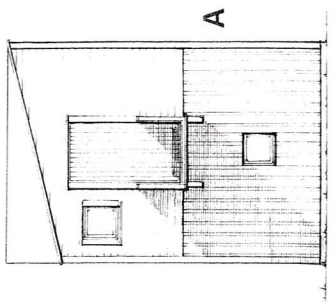

Det er et lagringsbygg på 1. etasje i dag, oppført uisolert, kun kledd med aluminiumsplater.

Dette bygg ønskes endret til trekledning og det ønskes påbygget med en ny isolert etasje for oppbevaring av materiell/rekvisita for barnehagens administrasjon.

Prosj. bygg for oppbevaring .
 Knarvik Barnehage , Nonsvegen 76 , 5914 Isdalstø
 Gnr.188 , bnr. 743 i Lindås kommune
 Planer – og Snitt i Mål = 1 : 50, Fasader i Mål = 1 : 100

Selm , 20. 05. 2019 , Arkitekt Knut Willie Jacobsen

Kvittering for nabovarsel sendes kommunen sammen med søknaden

Nabovarsel kan enten sendes som rekommandert sending, overleveres personlig mot kvittering eller sendes på e-post mot kvittering. Med kvittering for mottatt e-post menes en e-post fra nabo/gjenboer som bekrefter å ha mottatt nabovarselet. Ved personlig overlevering vil signatur gjelde som bekreftelse på at varslet er mottatt. Det kan også signeres på at man gir samtykke til tiltaket.

Tiltaket gjelder

Eiendom/ byggested	Gnr.	Bnr.	Festenr.	Seksjonsnr.	Bygningsnr.	Bolignr.	Kommune
	188	760					LINDÅS KOMMUNE
	Adresse				Postnr.	Poststed	
	NONSVEGEN 76				5914	ISDALSTØ	

Følgende naboer har mottatt eller fått rek. sending av vedlagte nabovarsel med tilhørende vedlegg:

Nabo-/gjenboereiendom				Eier/fester av nabo-/gjenboereiendom			
Gnr.	Bnr.	Festenr.	Seksjonsnr.	Eiers/festers navn			Dato sendt e-post
188	116.794			LINDÅS KOMMUNE			
Adresse				Adresse			Kvittering vedlegges
RÅDHUSET				RÅDHUSET			
Postnr.	Poststed			Postnr.	Poststed		Poststedets reg.nr.
5914	ISDALSTØ			5914	ISDALSTØ		
Personlig kvittering for		Dato	Sign.	Personlig kvittering for		Dato	Sign.
<input checked="" type="checkbox"/> mottatt varsel		2015-19	<i>[Signature]</i>	<input type="checkbox"/> samtykke til tiltaket			

Nabo-/gjenboereiendom				Eier/fester av nabo-/gjenboereiendom			
Gnr.	Bnr.	Festenr.	Seksjonsnr.	Eiers/festers navn			Dato sendt e-post
188	743,762			LINDÅS TOMTESELSKAP			
Adresse				Adresse			Kvittering vedlegges
V/ KNARVIK BARNEHAGE				HAGELLIA 4			
Postnr.	Poststed			Postnr.	Poststed		Poststedets reg.nr.
5914	ISDALSTØ			5914	ISDALSTØ		
Personlig kvittering for		Dato	Sign.	Personlig kvittering for		Dato	Sign.
<input checked="" type="checkbox"/> mottatt varsel		2015-19	<i>[Signature]</i>	<input type="checkbox"/> samtykke til tiltaket		2015-12	<i>[Signature]</i>

Nabo-/gjenboereiendom				Eier/fester av nabo-/gjenboereiendom			
Gnr.	Bnr.	Festenr.	Seksjonsnr.	Eiers/festers navn			Dato sendt e-post
188	759			STALLANE BORETTSLAG			
Adresse				Adresse			Kvittering vedlegges
STALLANE				c/o AB KONOMISERVICE as, Haggellia 6			
Postnr.	Poststed			Postnr.	Poststed		Poststedets reg.nr.
5914	ISDALSTØ			5914	ISDALSTØ		
Personlig kvittering for		Dato	Sign.	Personlig kvittering for		Dato	Sign.
<input type="checkbox"/> mottatt varsel				<input type="checkbox"/> samtykke til tiltaket		2015-12	<i>[Signature]</i>

Nabo-/gjenboereiendom				Eier/fester av nabo-/gjenboereiendom			
Gnr.	Bnr.	Festenr.	Seksjonsnr.	Eiers/festers navn			Dato sendt e-post
Adresse				Adresse			Kvittering vedlegges
Postnr.	Poststed			Postnr.	Poststed		Poststedets reg.nr.
Personlig kvittering for		Dato	Sign.	Personlig kvittering for		Dato	Sign.
<input type="checkbox"/> mottatt varsel				<input type="checkbox"/> samtykke til tiltaket			

Nabo-/gjenboereiendom				Eier/fester av nabo-/gjenboereiendom			
Gnr.	Bnr.	Festenr.	Seksjonsnr.	Eiers/festers navn			Dato sendt e-post
Adresse				Adresse			Kvittering vedlegges
Postnr.	Poststed			Postnr.	Poststed		Poststedets reg.nr.
Personlig kvittering for		Dato	Sign.	Personlig kvittering for		Dato	Sign.
<input type="checkbox"/> mottatt varsel				<input type="checkbox"/> samtykke til tiltaket			

Det er per dags dato innlevert rekommandert sending til ovennevnte adressater.

Samlet antall sendinger: 3 Sign.

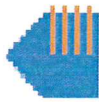

Naboliste for 188 / 760

Komm.	Matrikelnr	Rolle	Status	Eier	Bruksenhet	Adresse	Andel
1263	188 / 116 ✓	H		LINDÅS KOMMUNE		Felles postmottak Kvernhusmyrane 20 5914 ISDALSTØ	1 / 1
1263	188 / 743 ✓	H		LINDÅS TOMTESELSKAP AS		Hagellia 4 5914 ISDALSTØ	1 / 1
1263	188 / 759 →	H		STALLANEMARKA BORETTSLAG		c/o AB Økonomiservice AS Hagellia 6 5914 ISDALSTØ	1 / 1
1263	188 / 761 ✓	H		KNARVIK BARNEHAGE AS		Lonsvegen 76 5914 ISDALSTØ	1 / 1
1263	188 / 762 ✓	H		LINDÅS TOMTESELSKAP AS		Hagellia 4 5914 ISDALSTØ	1 / 1
1263	188 / 794 ✓	H		LINDÅS KOMMUNE		Felles postmottak Kvernhusmyrane 20 5914 ISDALSTØ	1 / 1

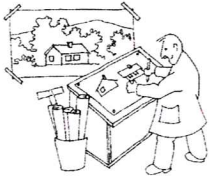

Arkitekt Knut Willie Jacobsen

Telefon: 93 23 22 40

Strømpost: kwil-jac@online.no

Lurevegen 304 5912 SEIM

C-4

Merknad til NABOVARSLIG

Nabovarsler, lik vedlegg : **C – 1** ble levert
den 20. 05. 2019 , v/ personlig kvittering.

Pr. 06. 06. 2019 er det **IKKE** mottatt noen merknader !

Med vennlig hilsen

A handwritten signature in blue ink, appearing to read 'Knut Willie Jacobsen'.

Knut Willie Jacobsen