

Tiltakshaver:	Helland Eiendom & Invest AS			SIGN.	DATO
Byggeplass:	Risasjøen			DATO	19.04.2017
Kommune:	Lindås			TEGN.	
	G.NR:	123	B.NR.	MÅL	1 : 500
	Situasjonsplan, SELFALLET NORD			PROSJ.NR.	
				TEGN. NR.	500

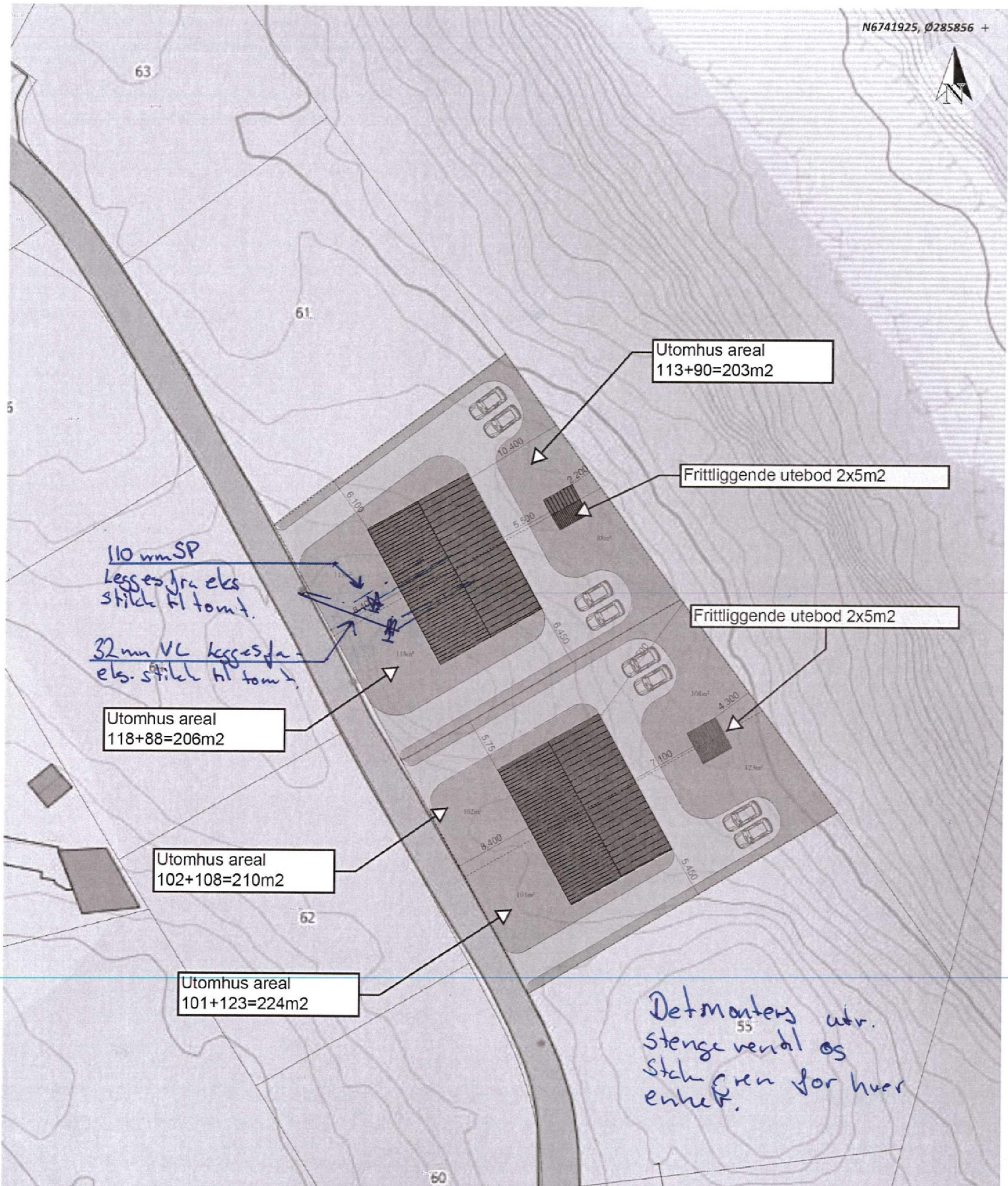

Tiltakshaver:	Helland Eiendom & Invest AS		DATO	19.04.2017
Byggeplass:	Risasjøen		TEGN.	
Kommune:	Lindås	G.NR: 123	B.NR: 133/134	MÅL: 1 : 500
Situasjonsplan, SELFALLET NORD			PROSJ.NR.	

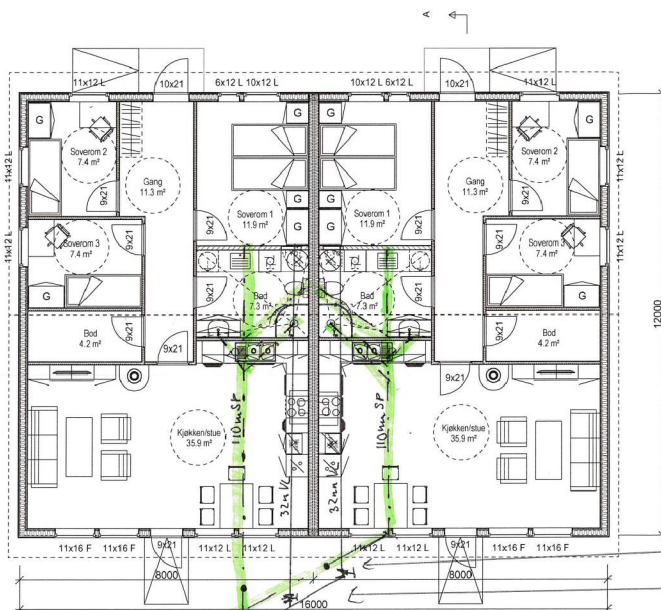

1. etg 32 mm balkeren til hver delstue
 1. etg 110 mm stube og spylegren til hver delstue

SNITT A-A

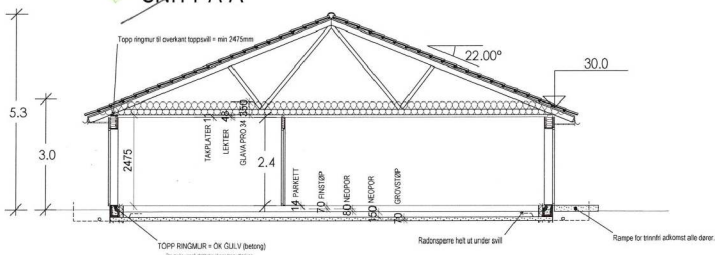

Arealberegninger i hht. NS 3940	Bruksareal BRA i m ²		
	Pr etasje	Utvendig bebyggelse	Sum BRA
H. etg plan	88.5	5.2	93.7
SUM:	88.5	5.2	93.7
BYA:	204.2	10.4	214.6



DDS-CAD

© Tegningen er beskyttet i.h.t. lov om opphavsrett

Tilleggsnavn: **Helland Eiendom & Invest AS**

Byggeplass: **Risasjøen**

Kommune: **Lindås**

Gnr. 123 Bnr. 133/34 Mål: 1:100

Plan og snitt

DDA DESIGN SYSTEM

Date: **14.06.2019**

Team: _____

Prosjekt nr.: _____

Team nr.: **501**

Helland tomannsbolig

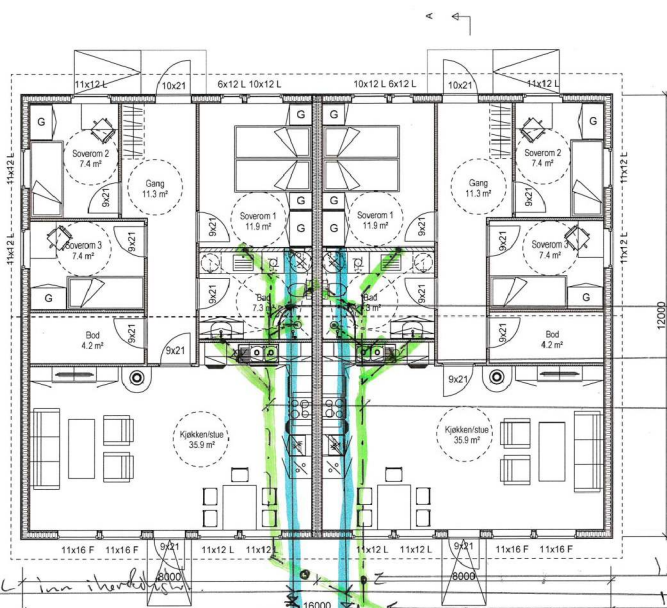

110 mm sp.
75 m pvc sp.
110 mm pvc sp.

1-stk 110 mm ståldegspløyma til hver kølpluk
1-stk utvending bakkekanal til hver kølpluk

32mm VC inn i hovedveggen

SNITT A-A

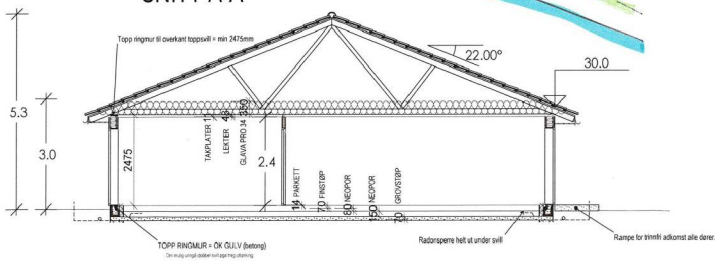

Areaiberegninger i hht. NS 3940	Bruksareal BRA i m²	
	Pr etasje	Ulyvendig bodiparasell
H. etg. plan	88.5	5.2
SUM :	88.5	5.2
BYA :	204.2	10.4
		Sum BRA
		93.7
		93.7
		214.6

DATA DESIGN SYSTEM

DDS-CAD

Tiltektstaver: **Helland Eiendom & Invest AS**

Bryggeplass: **Risasjøen**

Kommune: **Lindås**

Grnr: **123** Bnr: **(133)134** Mål: **1 : 100**

Plan og snitt

Date: **14.06.2019**

Team: _____

Prosjekt nr.: _____

Team nr.: **501**

Helland tomannsbolig