

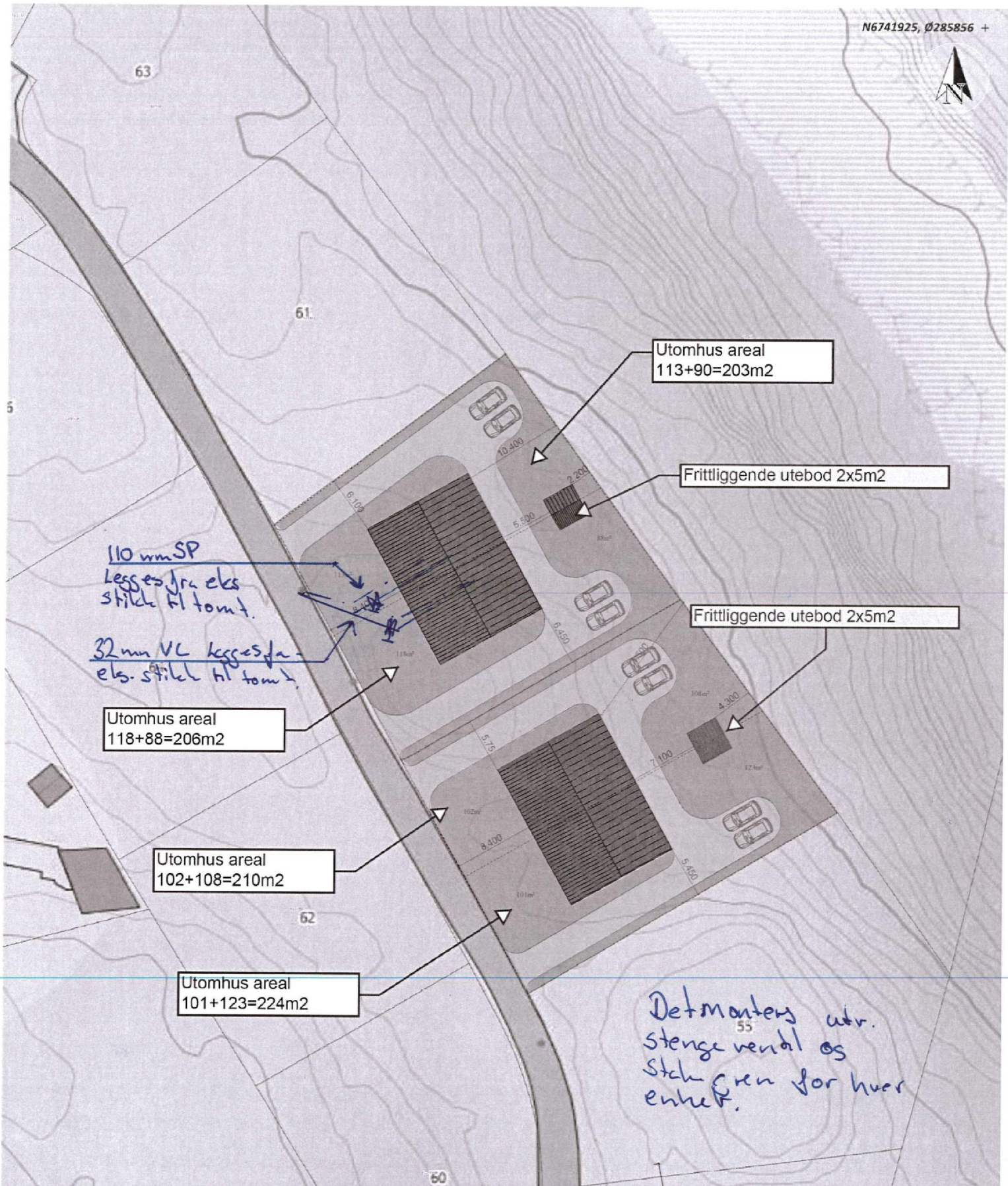

Tiltakshaver:	Helland Eiendom & Invest AS	
Byggeplass:	Risasjøen	
Kommune:	Lindås	G.NR: 123 B.NR. 133/134
Situasjonsplan, SELFALLET NORD		

DATO	19.04.2017
TEGN.	
MÅL	1 : 500
PROSJ.NR.	



Tiltakshaver: Helland Eiendom & Invest AS
 Byggeplass: Risasjøen
 Kommune: Lindås

G.NR: 123 B.NR. 133/134
 Situasjonsplan, SELFALLET NORD

DATO	19.04.2017
TEGN.	
MÅL	1 : 500
PROSJ.NR.	
TEGN. NR.	500
Helland tomannsbolia	

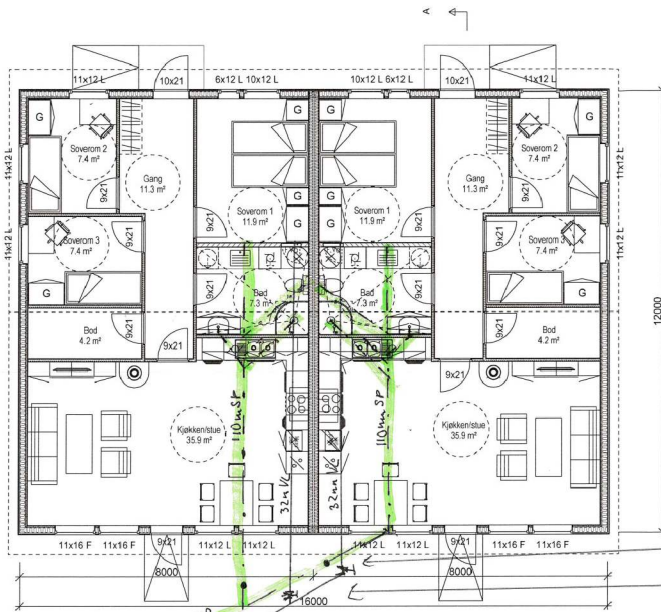

1. etg 32 mm balkeren til hver leilighet
 1. etg 110 mm stupa og spylegren til hver leilighet

SNITT A-A

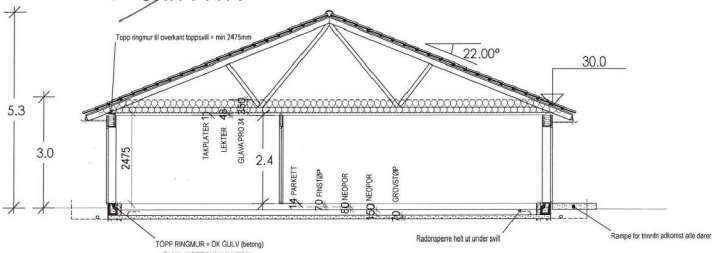

Arealberegninger i hht. NS 3940	Bruksareal BRA i m ²		
	Pr etasje	Utvendig bebyggelse	Sum BRA
H. etg plan	88.5	5.2	93.7
SUM:	88.5	5.2	93.7
BYA:	204.2	10.4	214.6



DDS-CAD

© Tegningen er beskyttet i.h.t. lov om opphavsrett

Tilleggsnavn: **Helland Eiendom & Invest AS**

Byggeplass: **Risasjøen**

Kommune: **Lindås**

Gnr. 123 Bnr. 133/34 Mål: 1 : 100

Plan og snitt

DDA DESIGN SYSTEM

Date: **14.06.2019**

Team: _____

Prosjekt nr.: _____

Teignr.: **501**

Helland tomannsbolig

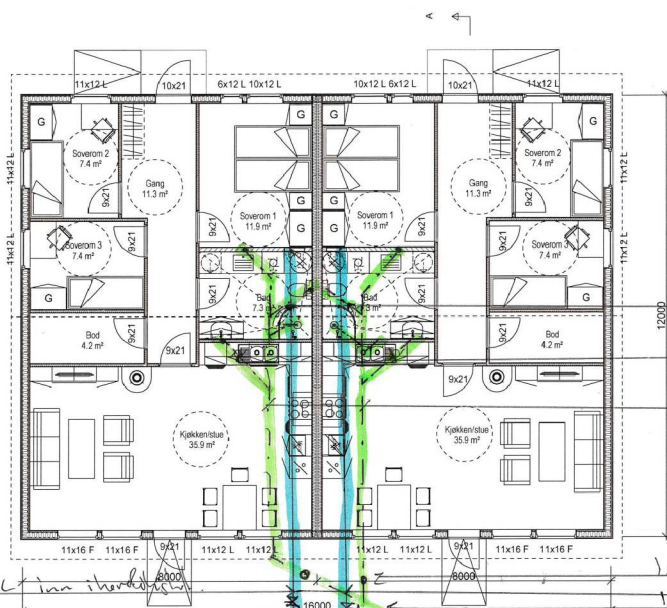

110 mm sp.
 75 mm pvc sp.
 110 mm pvc sp.

32mm VC inn i hovedveggen
 1-stk 110 mm ståldekspløysning på hver kullighet
 1-stk utvendig balkkran på hver kullighet

SNITT A-A

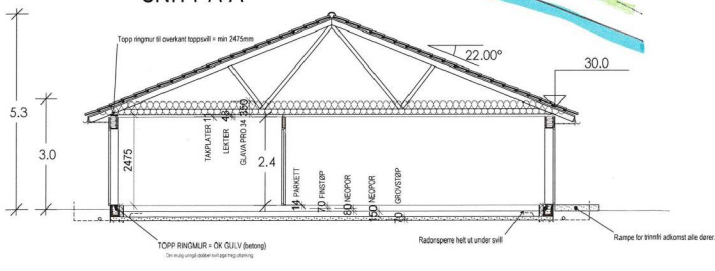

Areaberegninger i hht. NS 3940	Bruksareal BRA i m²		
	Pr etasje	Ulyvendig bod/parsell	Sum BRA
H. etg. plan	88.5	5.2	93.7
SUM :	88.5	5.2	93.7
BYA :	204.2	10.4	214.6

DDS-CAD

Tiltektstaver: **Helland Eiendom & Invest AS**

Bryggeplass: **Risasjøen**

Kommune: **Lindås**

Gnr. 123 Bnr. (133) 134 Mål: 1 : 100

Plan og snitt

Date: 14.06.2019

Team: _____

Prosjekt nr.: _____

Team nr.: 501

Helland tomannsbolig