

Søknad om ferdigattest

Pbl § 21-10, SAK10 §§ 8-1 og 8-2

Kommunens saksnr.
2013/2412-0-2199

Søknaden gjelder							
Eiendom/ byggested	Gnr.	Bnr.	Festnr.	Seksjonsnr.	Bygningsnr.	Bolignr.	Kommune
	196		154				Lindås
	Adresse				Postnr.	Poststed	
	Naustlivegen 12				5915	Hjelmås	

Ferdigattest	
Tilfredsstillert tiltaket kravene til ferdigattest?	<input checked="" type="checkbox"/> Ja <input type="checkbox"/> Nei Hvis nei, fyll ut informasjonen nedenfor.
Det gjenstår følgende arbeider av mindre vesentlig betydning som vil bli utført innen 14 dager:	Dato <input type="text"/>
Type arbeider	
Bekreftelse på at disse arbeidene er utført vil være kommunen i hende innen:	Dato <input type="text"/>

Oppdatert dokumentasjon	
Er det foretatt ikke søknadspåtlige endringer/justeringer i forhold til tillatelsen?	
<input checked="" type="checkbox"/> Ja <input type="checkbox"/> Nei Hvis ja, vedlegg oppdatert situasjonsplan, tegninger eller dokumentasjon som viser hva som er utført.	

Sluttrapport for avfall	
Sluttrapport av Dato <input type="text"/> vedlegges søknaden	Vedlegg nr. K -
Ansvarlig søker forplikter seg til å påse at sluttrapporten blir ajourført og oppbevart.	

Varmesystem			
Energiforsyning		Varmefordeling	
<input checked="" type="checkbox"/> Elektrisitet	<input type="checkbox"/> Sol	<input type="checkbox"/> Vannbåren gulvvarme	<input checked="" type="checkbox"/> Luftoppvarming
<input checked="" type="checkbox"/> Biobrensel	<input type="checkbox"/> Gass	<input type="checkbox"/> Vannbåren radioator	<input checked="" type="checkbox"/> Kamin/ovn/peis
<input checked="" type="checkbox"/> Varmepumpe - luft	<input type="checkbox"/> Olje/parafin	<input checked="" type="checkbox"/> Elektriske varmekabler	<input type="checkbox"/> Annet
<input type="checkbox"/> Varmepumpe - berg/sjø	<input type="checkbox"/> Annet	<input type="checkbox"/> Elektriske panelovner	<input type="checkbox"/> Ikke relevant
<input type="checkbox"/> Fjernvarme/spillvarme			

Erklæring	
<input checked="" type="checkbox"/> Det bekreftes at tilstrekkelig dokumentasjon som grunnlag for driftsfasen er overlevert byggverkets eier	

Vedlegg			
Beskrivelse av vedlegg	Gruppe	Nr. fra - til	Ikke relevant
Situasjonsplan, avkjøringsplan	D	1 - 2	
Tegninger, plan, snitt, fasade	E	1 - 4	
Redegjørelser/kart	F	-	X
Gjennomføringsplan	G	1 - 1	
Sluttrapport for avfallsplan og miljøsaneringsbeskrivelse	K	-	X
Boligspesifikasjon i matrikkelen	H	-	X
Uttalelser fra andre offentlige myndigheter	I	-	X
Andre vedlegg	Q	-	X

Underskrifter					
Ansvarlig søker for tiltaket (for tiltak etter pbl § 20-1)			Tiltakshaver (bare for tiltak uten ansvarlig søker etter pbl § 20-2)		
Foretak Ing. Taule AS			Navn Ing. Taule AS		
Kontaktperson	Telefon	Mobiltelefon	Kontaktperson	Telefon	Mobiltelefon
Karl Atle Taule	56358555	90866010	Karl Atle Taule	56358555	90866010
E-post atle@ing-taule.no			E-post atle@ing-taule.no		
Dato	Underskrift		Dato	Underskrift	
17/10-14	<i>[Signature]</i>		17/10-14	<i>[Signature]</i>	
Gjentas med blokkbokstaver Ing. Taule AS			Gjentas med blokkbokstaver Ing. Taule AS		

Gjennomføringsplan

 Tiltaksnavn: **NAUSTLIA**

 Signatur, ansv. søker: *Arnulf*

Versjonsnr.: 2

Dato: 29/9-14

Kommunens søknr.: 2013/2412-0-24

Vedlegg: G

Side: 1 av 1

Eiendom/byggested: Gnr. 196 Bnr. 154 Fester. 154 Saks.nr. Bygn.nr. Kommune Lindås

Adresse: Naustlivegen 12 Postnr. 5915 Poststed Hjeltnås

Alle fagområder i tiltaket	Beskrivelse av fagområde, ansvarsområde, tiltaksklasse (i.hv. prosjektering, utførelse og uavhengig kontroll)	Tiltaks-klasse	Foretakets navn og org.nr.	Kryss for planlagt samsvarende erstattes med dato når denne foreligger					Sett kryss når arbeidet innen ansvarsområdet er avsluttet
				Søknad om rammetillatelse	Søknad om igangsettings-tillatelse/ett-trinnsøknad	Søknad om midlertidig brukstillatelse	Søknad om ferdiggjøring	(8)	
(1)	(2)	(3)	(4)	(5)	(6)	(7)	(8)	(9)	
	PROSJEKTERING- INKL GARASJE 14/1-14								
Grunn/terreng/plassering	Terrengutforming, byggegrøp, utareal, plassering	1	Ing. Taule AS- 988103381		20/6-13			X	
Mur/flis/membran/brann	Pipe, flisearbeid med membran på våtrom, brann-lydskille	1	Ing. Taule AS - 988103381		20/6-13			X	
Betong og radonarbeid	Grunnmur, på støp med radonsikring	1	H. Sandvik AS - 989482920		20/6-13			X	
Arkitektur	Bygningsutforming, tømmerarbeid	1	Arkplan AS - 980467325		20/6-13			X	
Vann/avløp	Utvendig og innvendig røfleggerarbeid	1	Stendal VVS AS - 980626180		20/6-13			X	
Ventilasjon	Anlegg/ kapasitet og kanalføring	1	Systemair AS -929387384		20/6-13			X	
Kontroll	Kontroll produksjonsunderlag tetthet og våtrom	1	Trio Bygg Bergen AS - 982904285		20/6-13			X	
	UTFØRING- INKL GARASJE 14/1-14								
Plassering av bygg	Oppmålingsteknisk plassering av bygning	1	Medaas Oppmåling - 986448551						
Grunn/ terrengarbeid	Opparbeiding av terreng/ byggegrøp/byggegrunn/tørrmur	1	Frode Haugsvær maskin AS -985442320					29/9-14	
Mur/ flis/ membran	Mur- og flisearbeid med membran i våtrom	1	Hans-Jarle Haukås- 970318682					29/9-14	
Betong og radonarbeid	Fundament, grunnmur, påstøyp og radonsikring	1	H. Sandvik AS - 989482920					25/9-14	
Tømmer og ventilasjon-brann	Utførelse av tømmerarbeid og montasje av ventilasjonsanlegg	1	Ing. Taule AS . 988103381					29/9-14	
Vann/ avløp	Utførelse av utvendig stikkledning og sanitærarbeid på bolig	1	Stendal VVS AS - 980626180					25/9-14	
Kontroll	Kontroll tetthetsprøver og utførelse våtrom	1	Trio Bygg Bergen AS					25/9-14	

51

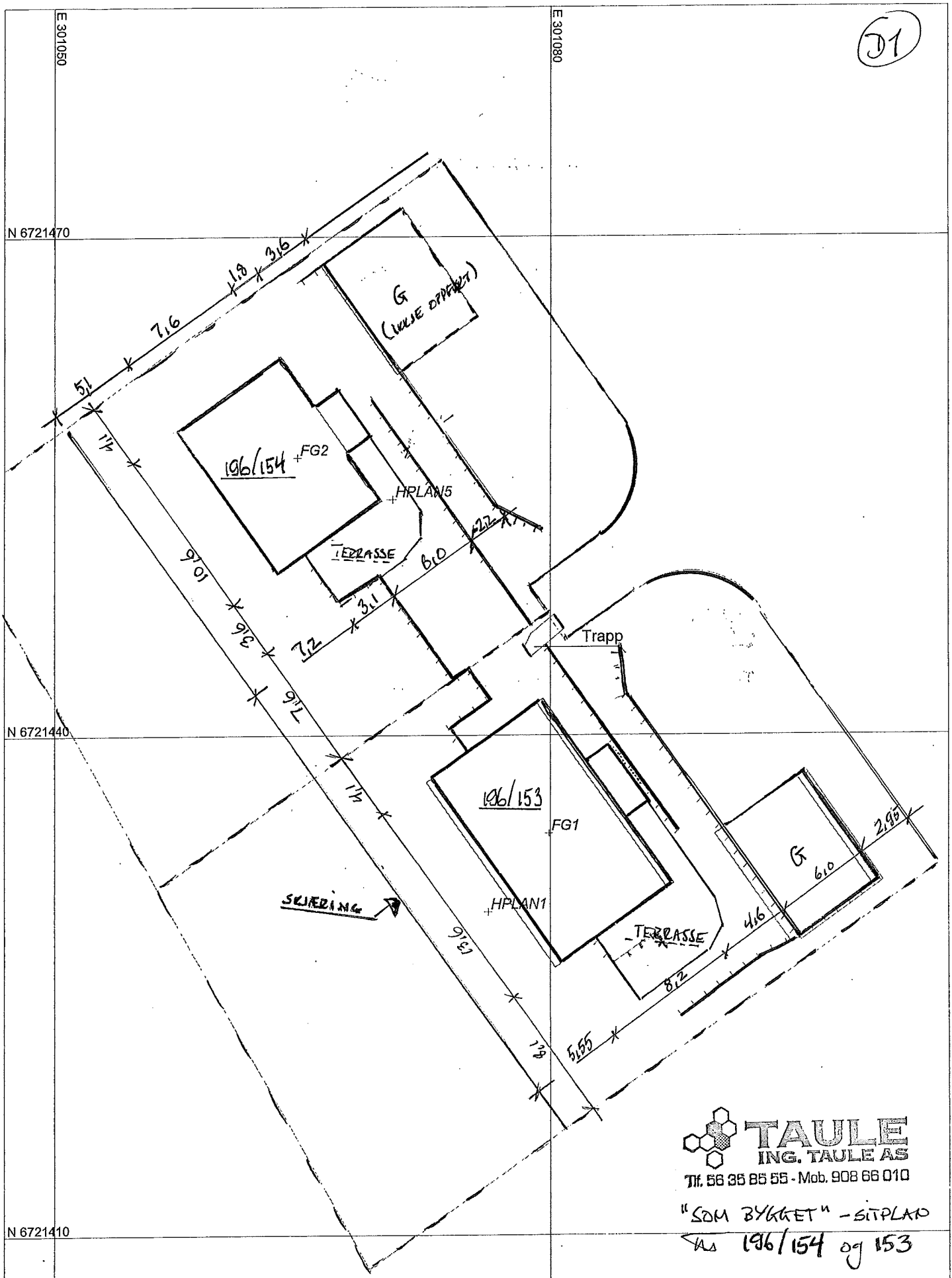

TAULE
 ING. TAULE AS
 Tlf. 58 35 85 55 - Mob. 908 66 010

"SDM BYGGET" - SITTEPLAN
 Nr. 196/154 og 153

	Gnr. 196 bnr. 153, 154, Midtgård
	Innmålte bygg og murar
	16.09.2014
	Målestokk 1:300
	Medaas Oppmåling

D2

```
-00 Leica Geosystems v.1.1 (180507)
00 -09_Pi Sammenheng FFFFFFFFFFFFFFFFFFFFFFFFFFFFFFFFFF MMMMMM
-44 MMM.xxxx MMM.yyyy MMM.zzzz RR.xxxx RR.xyxy RR.xzxx RR.yyyy RR.yzyz RR.zzzz
-45 Pppppppppp Kkkkkkkk Xxxxxxx.Xxxx Yyyyyyy.Yyyy-zzzzzzz.zzzz-ss.sss Bk MMMMMM
-46 DdmmYYYY HH:MM:SS SV DD.DD II.III PPP MMM
-50 Pppppppppp Kkkkkkkk Xxxxxxx.Xxx Yyyyyyy.Yyy ELLH.HHH Bk MMMMMM
-51 MMM.xxxx MMM.yyyy MMM.hhhh RR.xxxx RR.xyxy RR.xhxx RR.yyyy RR.yhyh RR.hhhh
01 09052014 002 22 $111
09_91
05 H1 5002 6721437.476 301072.903 45.386 0.017
05 H2 5002 6721442.203 301079.574 45.362
05 H3 5002 6721431.097 301087.412 45.354
05 H4 5002 6721426.381 301080.731 45.364
05 H1 5002 6721437.476 301072.903 45.386 0.017
09_99
05 FG1 1000 6721434.101 301079.945 45.359
05 HPLAN1 1000 6721429.430 301076.259 44.701
09_91
05 M1 6002 6721427.728 301082.809 44.744
05 M2 6002 6721426.362 301083.804 44.723
05 M3 6002 6721428.088 301086.225 44.722
09_91
05 M4 6002 6721439.022 301074.927 44.747
05 M5 6002 6721440.427 301073.956 44.736
05 M6 6002 6721442.151 301076.378 44.714
09_91
05 M7 6002 6721446.423 301079.026 41.996
05 M8 6002 6721434.196 301087.727 42.271
09_91
05 M9 6002 6721423.185 301087.851 43.654
05 M10 6002 6721425.366 301090.825 42.873
05 M11 6002 6721426.599 301092.620 42.354
05 M12 6002 6721427.810 301094.966 42.183
05 M13 6002 6721442.469 301084.556 41.063
05 M14 6002 6721442.583 301084.699 41.069
09_91
05 M12 6002 6721427.810 301094.966 42.183
05 M15 6002 6721431.256 301099.842 40.315
05 M16 6002 6721437.767 301095.231 40.304
09_91
05 H50 5002 6721449.735 301063.554 45.424
-05 H51 5002 6721458.351 301057.443 45.396
05 H52 5002 6721458.367 301057.454 45.362
05 H53 5002 6721462.729 301063.626 45.375
05 H54 5002 6721459.808 301065.699 45.372
05 H55 5002 6721460.826 301067.168 45.368
05 H56 5002 6721458.085 301069.129 45.372
05 H57 5002 6721457.062 301067.667 45.382
05 H58 5002 6721454.102 301069.737 45.370
05 H50 5002 6721449.735 301063.554 45.424
09_99
05 FG2 1000 6721456.740 301064.743 45.398
09_91
05 M50 6002 6721450.883 301065.291 44.726
05 M51 6002 6721448.029 301067.326 44.693
05 M52 6002 6721449.702 301069.706 44.670
09_91
05 M53 6002 6721467.225 301064.664 42.359
05 M54 6002 6721468.411 301066.319 42.158
05 M55 6002 6721462.579 301070.482 42.135
05 M56 6002 6721462.562 301070.495 42.385
05 M57 6002 6721461.805 301071.027 42.370
05 M58 6002 6721453.773 301076.762 41.021
09_91
05 M59 6002 6721460.458 301069.121 42.064
05 M60 6002 6721451.380 301075.486 42.176
05 M61 6002 6721450.604 301076.062 41.816
09_99
05 HPLANS 1000 6721454.237 301070.502 42.176
05 M62 6002 6721446.904 301078.610 41.481
05 M63 6002 6721446.457 301078.990 41.918
05 M64 6002 6721444.928 301080.146 42.031
09_91
05 0001 6002 6721449.492 301069.886 43.687 0.045
05 0002 6002 6721446.712 301071.788 43.494 0.034
05 0003 6002 6721446.642 301071.818 43.145 0.037
05 0004 6002 6721443.531 301074.168 43.105 0.031
05 0005 6002 6721443.485 301074.189 43.342 0.020
05 0006 6002 6721444.101 301075.106 43.289 0.023
05 0007 6002 6721442.209 301076.357 43.408 0.045
09_91
05 8 6002 6721445.386 301078.468 42.039 0.015
05 9 6002 6721446.107 301078.812 41.855 0.016
05 10 6002 6721447.263 301080.257 40.654 0.018
05 11 6002 6721446.365 301080.846 40.628 0.017
05 12 6002 6721444.772 301078.859 42.052 0.019
05 13 6002 6721445.319 301078.428 42.017 0.018
05 8 6002 6721445.386 301078.468 42.039 0.015
```

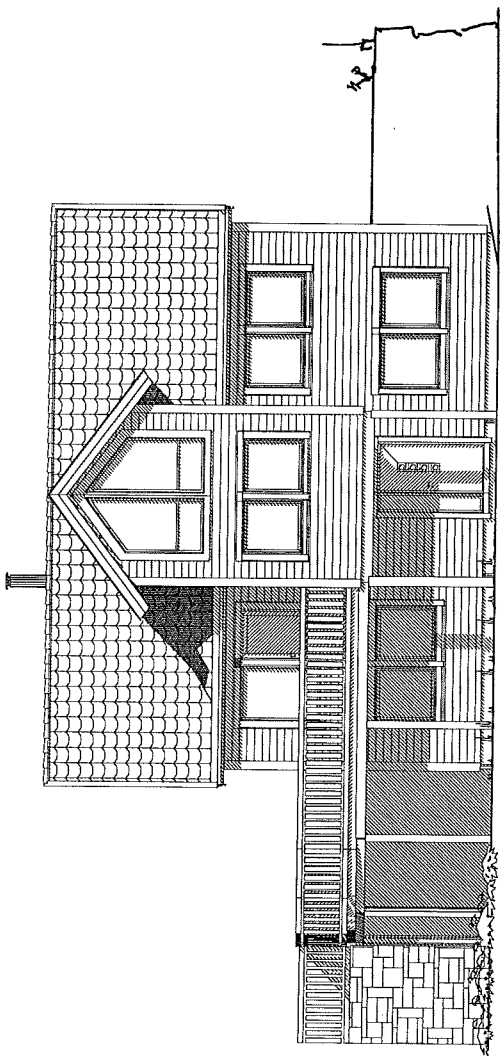

51

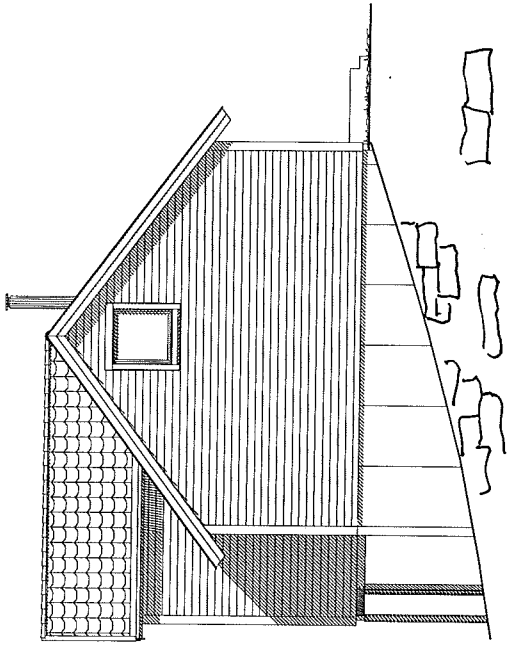

FASADE 1

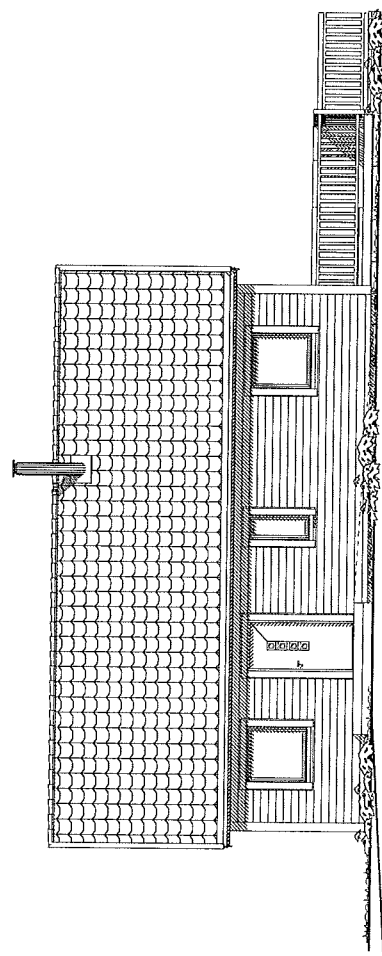

FASADE 2



FASADE 3

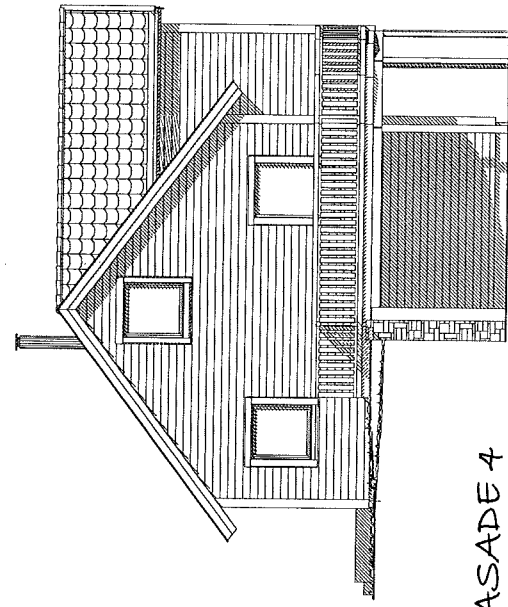

FASADE 4

SYSTEMHUS
 FORHANDLER:
Ing. Taule AS
 5914 Isdalstid

REV.	DATE:	REVISJON:	SIGN:
B	23.07.2014	Flyttet hovedtakst	KP
A	25.10.2013	Endringer iht. oppdat 21.10.13	KP

Kalkjon
 ARKITEKTER
 Asbjørn Mørrestad 27, postboks 172,
 7901 Heimdal, 7910

TILTAKSHAVER:
Odd Heiøge Romarheim
 BYGGEPLASS:
Hillesvåg, Gnr. 196, Bnr. 154
 KOMMUNE:
Lindås

TEGN. INNHOLD:	MÅL:
FASADER	100
PROSJEKT:	
"ÅSL" - kundetilpasset	
ARKTEKT:	DATE:
	18.06.2013
SIGN:	TEGN. NR. REV.
KP	502 B

Vi forbeholder oss retten til å endre på utformingen av bygget dersom det avdekkes forhold som krever det under prosjekteringen

Denne tegning må ikke kopieres eller benyttes ved foretagender som rettighetshaver ikke medvirker i.

E2

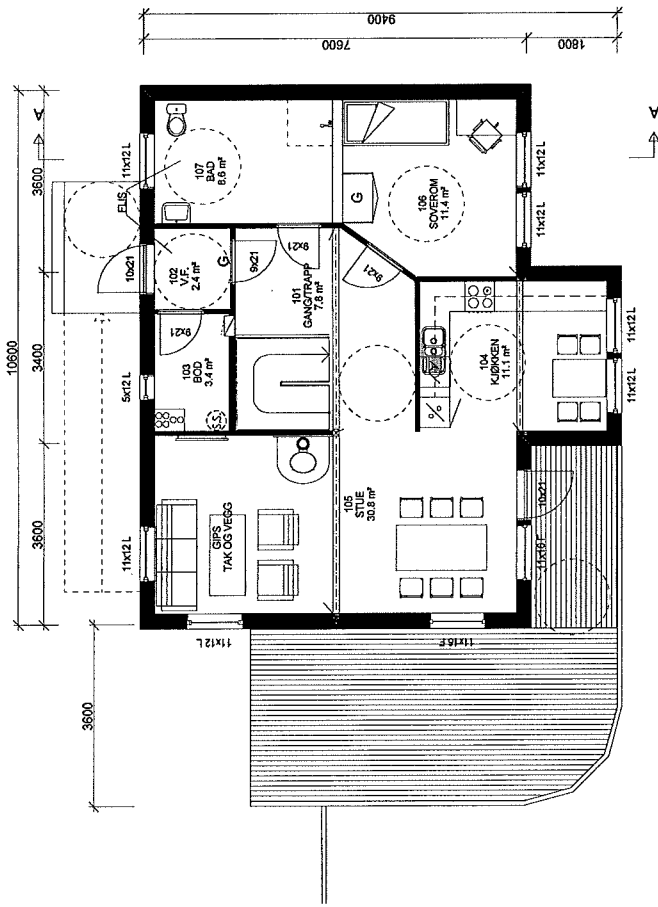

HOVEDPLAN

Arealberegninger i ihtl. NS 3940	Bruksareal BRA i m²		
	Pre-etasje	Ljyvendig	Sum BRA
U. etg. plan	70.8	0.0	70.8
H. etg. plan	78.4	0.0	78.4
2. etg. plan	30.5	0.0	30.5
SUM:	179.7	0.0	179.7
BYA:	90.1	30.8	120.9

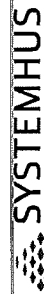

FORHANDLER:
Ing Taule AS
5914 Isdalstø

REV.	DATE:	REVISJON:	SIGN:
B	23.01.2014	Endringer iht e-post 22.01.14	KP
A	25.10.2013	Endringer iht. oppsett 21.10.13	KP



TILTAKSHAVER:
Odd Heige Romarheim
Hillesvåg, Gnr. 196, Bnr. 154
KOMMUNE:
Lindås

TEGN. INNHOLD:	MÅL:
PLANER HOVED- OG LOFTET.	100
PROSJEKT: "ÅSLI" - kundetilpasset	
ARHITEKT:	DATE: 18.06.2013
	SIGN: TEGN. NR. 501
	REV: B

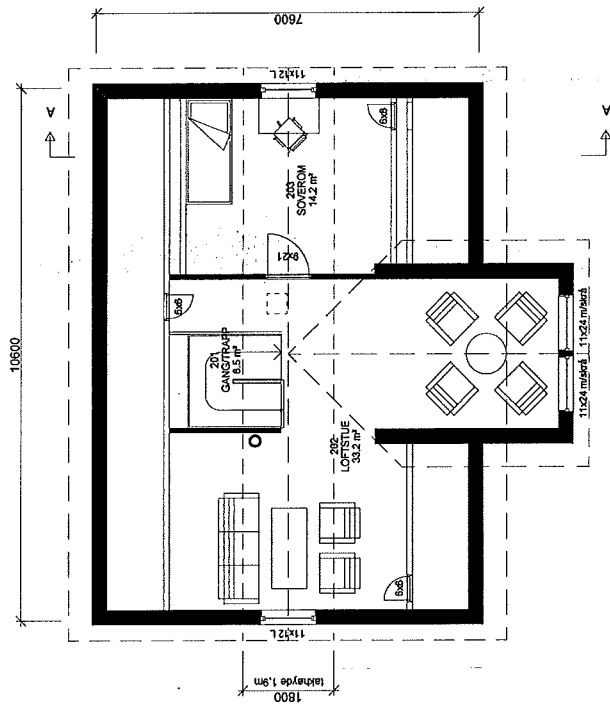

LOFTPLAN

Vi forbeholder oss retten til å endre på utformingen av bygget dersom det avdekkes forhold som krever det under prosjekteringen.

Denne tegning må ikke kopieres eller benyttes ved foretagender som rettighetshaver ikke medvirker i.

E3

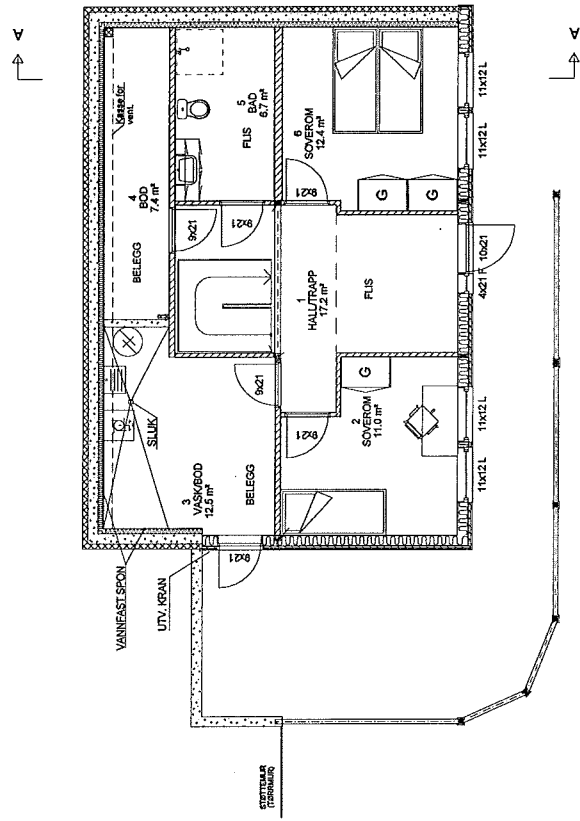

SOKKELPLAN

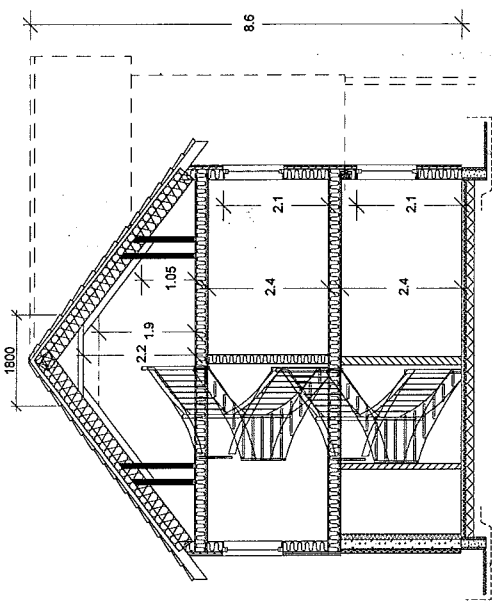

SNITT A-A

SYSTEMHUS
 FORHANDLER:
Ing Taule AS
 5914 Isdalstø

REV.	DATE:	REVISION:	SIGN:
B	23.01.2014	Enderinger iht. e-post 23.01.14	KP
A	25.10.2013	Enderinger iht. e-post 21.10.13	KP

Kalkyløp
 ARKIBEREGNING
 7001 Narmann, Tlf. 74 27 58 00

TILTAKEHAVER:
Odd Heige Romarheim
 BYGGEPÅSS:
Hillesvåg, Gnr. 196, Bnr. 154
 KOMMUNE:
Lindås

TEGN. INNHOLD:	TEGN. NR.	REV.
PLAN SOKKELET. OG SNITT	504	B
PROSJEKT:	SIGN:	TEGN. NR.
"ASLI" - kundetilpasset	KP	504
ARKTEKT:	DATE:	REV.
	18.06.2013	B

Denne tegning må ikke kopieres eller benyttes ved foretagender som rettighetsshaver ikke medvirker i.

Vi forbeholder oss retten til å endre på utføringen av bygget dersom det avdekkes forhold som krever det under prosjekteringen.

E4

Gnr. 196 / Bnr. 153
"SANDE"

Gnr. 196 / Bnr. 154
"ÅSLI"

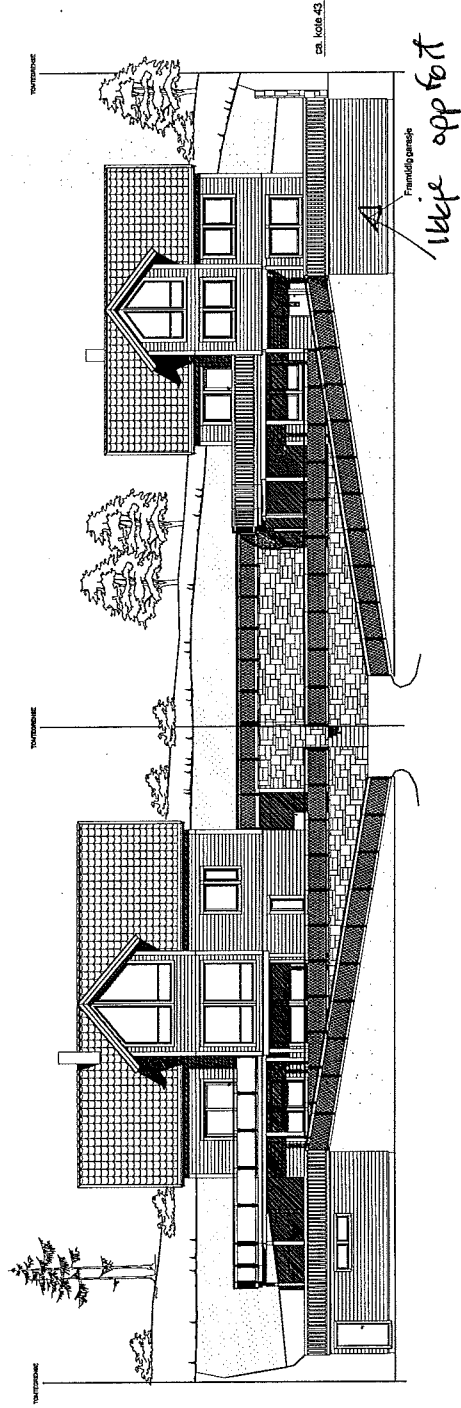

"Illustrasjon"

SYSTEMHUS
FORHANDLER
Ing Taule AS
5917, Isdalstun

REV.	DATE	REVISION	BYGGER	BYGGER
B	29.09.2014	As built	BHL	
A	02.01.2014	Endret på mur	JLK	
				SIGN:

Arkitektfirmaet
Arkitektfirmaet
7001 Nummedal, 701 74 27 50 00

TILTAKEHAVER:
Ing. Taule AS
BYGGERPÅSS:
Naustdalstun-Midtgård - 5915 Hillesvåg
KOMMUNE:
Lindås

TEGN. INNHOLD:
Illustrasjon
PROSJEKT:
"ÅSLI" - kundetilpasset
ARHITEKT:
18.06.2013
SIGN: **KP** TEGN. NR.: **501** REV: **B**
MÅL: **200**

Vi forbeholder oss retten til å endre på utformingen av bygget dersom det avdekkes forhold som krever det under prosjekteringen

Denne tegning må ikke kopieres eller benyttes ved foretagender som Arkplan AS ikke medvirker i.