



Statens vegvesen Region vest
Askedalen 4
6863 LEIKANGER

Referanser:
Dykkar:
Vår: 19/2208 - 19/27527

Saksbehandlar:
Eirik Berntsen
eirik.berntsen@lindas.kommune.no

Dato:
13.09.2019

Oversender søknad om dispensasjon frå byggegrense til uttale - gbnr 239/119 Eknes ytre

Tiltak: Oppføring av garasje
Byggjestad: Gbnr: 239/119
Tiltakshavar: Tonje Eknes Reikerås
Ansvarleg søker:

Saka gjeld søknad om dispensasjon i frå regulert byggegrense mot fylkesveg, og sendast over til dykk for uttale. Garasjen er i seg sjølv opplyst til å væra utan søknadsplikt, og det er derfor kun dispensasjonen som skal behandlast av kommunen.

Planstatus

Eigedommen ligg i regulert område innanfor det som i reguleringsplanen for *Eknes ytre*. Gnr. 239 del av bnr. 2 m.fl. er definert som *Bustader*. Tillatt grad av utnytting etter gjeldande plan er 20 % BYA.

Garasjen er avhengig av dispensasjon i frå regulert byggegrense mot fylkesveg i plankartet.

Plankart og bilete

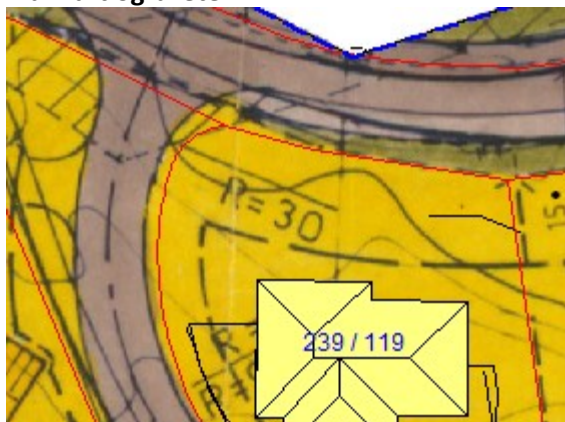

Plankart med eksisterande bustad.

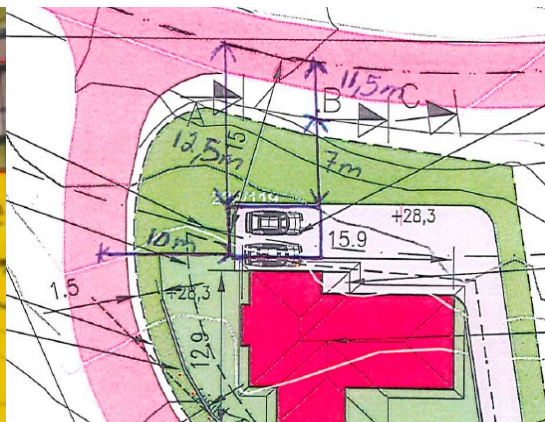

Omsøkte garasjens plassering vist på situasjonskart.



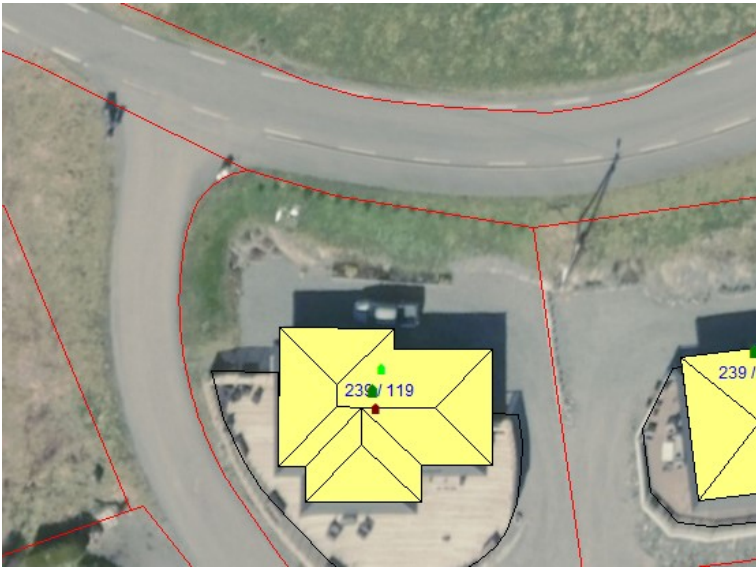

Flyfoto i frå 2018.

Frist

Frist for uttale er 4 veker frå oversendinga, jf. pbl. § 21-5 (3).

Med helsing

Siril Sylta
avdelingsleiar

Eirik Berntsen
saksbehandler

Dette dokumentet er elektronisk godkjent og har difor ingen signatur.

Vedlegg:

Byggesøknad garasje - gbnr 239/119 Eknes ytre
Byggesøknad garasje
Søknad om dispensasjon
Komplett nabovarsel
Kvittering nabovarsel, sendt rekomandert
Kvittering for nabovarsel, levert personlig 4stk
Situasjonsplan GNR 239, BRN 119
Skisse garasje
Beregningsmåte for grad av utnytting

Mottakarar:

Statens vegvesen Region vest

Askedalen 4

6863

LEIKANGER