

Situasjonskart  
Seim Bygg AS  
Stølen 137/657  
Lindås Kommune

N671953

N

Stølen

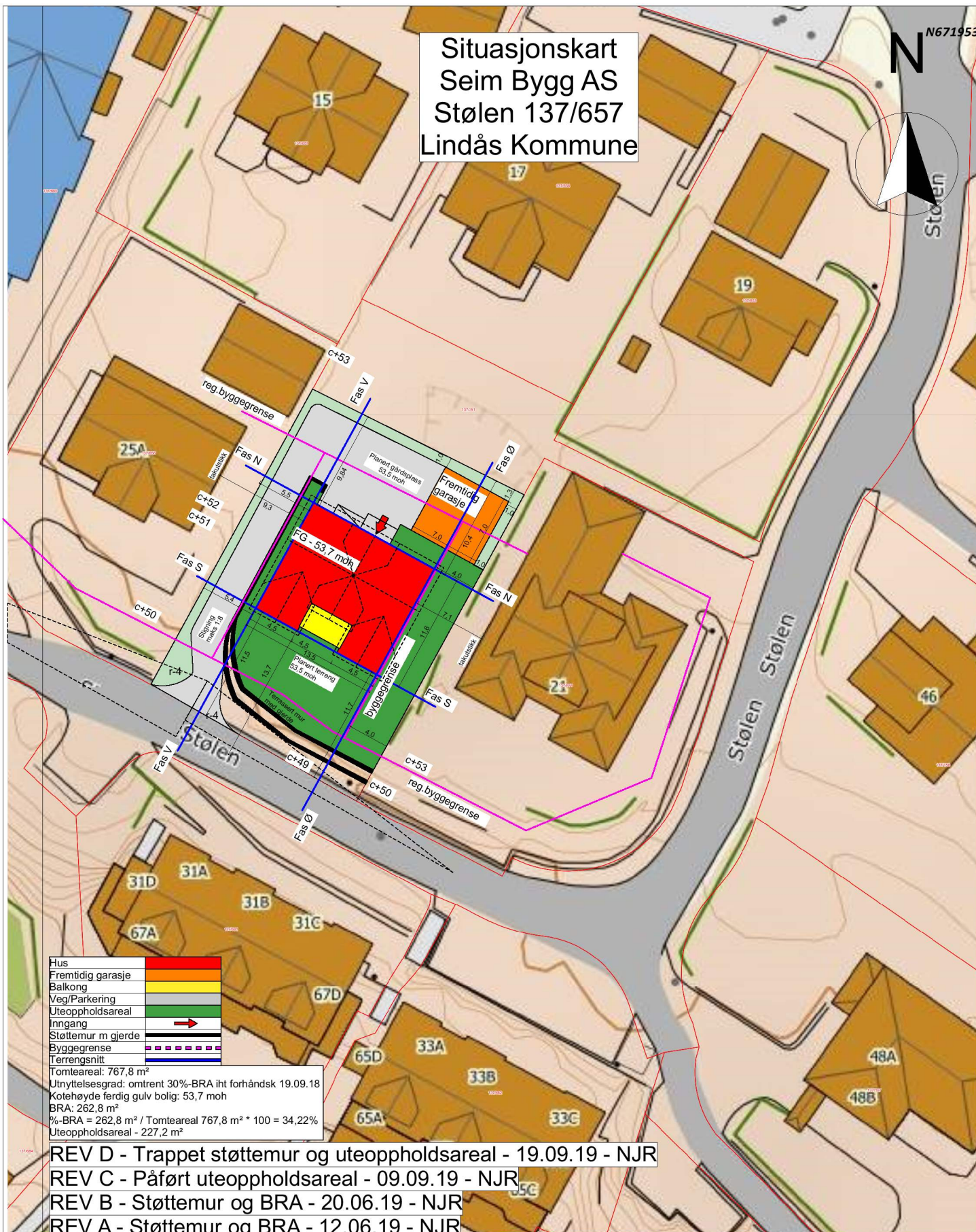

Hus	
Fremtidig garasje	
Balkong	
Veg/Parkering	
Uteoppholdsareal	
Inngang	
Støttemur m gjerde	
Byggegrense	
Terrengsnitt	

Tomteareal: 767,8 m<sup>2</sup>  
 Utnyttelsesgrad: omtrent 30%-BRA iht forhåndsk 19.09.18  
 Kotehøyde ferdig gulv bolig: 53,7 moh  
 BRA: 262,8 m<sup>2</sup>  
 %-BRA = 262,8 m<sup>2</sup> / Tomteareal 767,8 m<sup>2</sup> \* 100 = 34,22%  
 Uteoppholdsareal - 227,2 m<sup>2</sup>

REV D - Trappet støttemur og uteoppholdsareal - 19.09.19 - NJR

REV C - Påført uteoppholdsareal - 09.09.19 - NJR

REV B - Støttemur og BRA - 20.06.19 - NJR

REV A - Støttemur og BRA - 12.06.19 - NJR

BYGGESØKNADSTEGNING  
Situasjonsplan

Tiltakshaver:  
Hilde Kristin Soltveit Hansen  
& Stig-Thomas Hindenes

Tiltak:  
Stølen 23

Gnr./Bnr.  
137/657

Leverandør:  
Seim Bygg AS  
Nesbrekka 28 Seim 5912

ANSVARLIG PROSJEKTERENDE:  
Dakark AS

A4

TEGNINGENE MÅ IKKE KOPIERES ELLER BENYTTES VED UTFØRELSE AV ARBEIDER UTEN MEDVIRKNING FRA DAKARK AS  
 TEGNINGENE ER IKKE GYLDIG UTEN KVALITETSIKRINGSYSTEMET TIL DAKARK AS

**BYGGMANN**

MAL  
1:500

DATO:  
14.05.19

TEGNER:  
NJR

www.byggmann.no

Prosjektnr.  
1063-19

Org. nr:  
976598407

Tegningsnr.  
Sit.plan

Dakark AS

Tegner: NJR

Dato: 14.05.19



GODKJENT FOR  
ANSVARSETT  
DIREKTORATET FOR BYGGKVALITET