

## Tinglysingsrekvirenten (kommunen)

Kommunen skal fylle ut dette feltet og sende skjemaet til Kartverket.

Kommunens navn	Kommunens adresse	Kontaktperson
----------------	-------------------	---------------

## Opplysninger om innsenderen

Feltet skal fylles ut av den som sender inn søknaden til kommunen. Dette kan være den som eier eiendommen (hjemmelshaveren), men også en advokat eller annen med fullmakt fra hjemmelshaveren(e).

Navn	Fødselsnr./Org.nr.	E-postadresse	
Bolig og eiendom AS	917 357 161	arvid@yahoo.no	
Adresse	Postnummer	Poststed	Telefonnummer
Stølen 26	5911	ALVERSUND	

## Opplysninger om eiendommen

Kommunenr.	Kommunens navn	Gårdsnr.	Bruksnr.	Festenr.
1263	LINDÅS	137	203	

## Hvem eier/fester eiendommen? (Hjemmelshaver(e))

Fødselsnr./Org.nr. (11/9 siffer)	Navn	Eierandel (oppgis som brøk)
917 357 161	BOLIG & EIENDOM AS	1/1

## Søknad (ønsket oppdeling av eiendommen)

Eiendommen søkes oppdelt i eierseksjoner slik det fremgår av fordelingslisten nedenfor.

Dersom eiendommen ønskes oppdelt i flere enn seksti seksjoner, må du fortsette utfyllingen på søknadens siste side.

Seksjons-nummer				Seksjonens formål B = Boligseksjon (omfatter også fritidsboliger) N = næringsseksjon SB = samleseksjon bolig SN = samleseksjon næring				Sameiebrøk (teller) Her skriver du telleren til seksjonen. Nederst skriver du nevneren, som vil være summen av tellerne til samtlige seksjoner i sameiet.				Tilleggsareal Fyll ut denne kolonnen hvis seksjonen skal ha tilleggsareal. B = tilleggsareal i bygning G = tilleggsareal i grunn (krever oppmålingsforretning) BG = tilleggsareal i bygning og grunn (krever oppmålingsforretning)							
S.nr	Formål	Brøk (teller)	Tilleggsareal	S.nr	Formål	Brøk (teller)	Tilleggsareal	S.nr	Formål	Brøk (teller)	Tilleggsareal	S.nr	Formål	Brøk (teller)	Tilleggsareal	S.nr	Formål	Brøk (teller)	Tilleggsareal
1	B	54		13	B	61		25	B	93		37				49			
2	B	44		14	B	68		26	B	67	B	38				50			
3	B	54		15	B	79		27	B	47	B	39				51			
4	B	44		16	B	70		28	B	50		40				52			
5	B	64		17	B	61		29	B	93		41				53			
6	B	54		18	B	68		30	B	67	B	42				54			
7	B	44		19	B	64		31	B	47	B	43				55			
8	B	64		20	B	54		32	B	50	B	44				56			
9	B	54		21	B	44		33				45				57			
10	B	44		22	B	64		34				46				58			
11	B	79		23	B	54		35				47				59			
12	B	70		24	B	44		36				48				60			
Sum tellere:				1914				Nevner =				1914							

Dato	Innsenderens underskrift
29/9-2019 Alversund	Arvid R. L. L. L.

Nødvendige dokumenter som skal tinglyses samtidig med seksjoneringen

Her skal søker kun gi opplysninger om dokumenter som er nødvendige for at seksjoneringen skal kunne tinglyses, for eksempel dokumenter som inneholder opplysninger om fordeling av opprinnelige sameieandeler.

Seksjoneringstegninger. Disse er vedlagt.

### Egenerklæring om at vilkårene i eierseksjonsloven er oppfylt

Hjemmelshaver(ne) erklærer at:

a)	<input checked="" type="checkbox"/>	hver seksjonseier har enerett til å bruke en bruksenhet
b)	<input checked="" type="checkbox"/>	hver bruksenhets hoveddel er en klart avgrenset og sammenhengende del av en bygning på eiendommen og har egen inngang fra fellesareal, fra naboeiendom eller fra egen tilleggsdel
c)	<input checked="" type="checkbox"/>	det er avsatt tilstrekkelig parkeringsareal til å sikre det antallet parkeringsplasser som følger av byggetillatelsen eller plangrunnlaget
d)	<input checked="" type="checkbox"/>	seksjoneringen omfatter alle bruksenhetene i eiendommen
e)	<input checked="" type="checkbox"/>	seksjoneringen omfatter bare én grunneiendom, festegrund eller anleggseiendom, eller at kommunen med samtykke fra Kartverket har gjort unntak fra vilkåret
f)	<input checked="" type="checkbox"/>	det er fastsatt om den enkelte seksjon skal brukes til boligformål eller annet formål, og bruksformålet er i samsvar med arealplanformålet, eller annen bruk det er gitt tillatelse til
g)	<input checked="" type="checkbox"/>	rammetillatelse eller igangsettingstillatelse er gitt dersom seksjoneringen gjelder planlagt bygning eller søknadspliktige tiltak i eksisterende bygg
h)	<input checked="" type="checkbox"/>	arealer som andre seksjonseiere trenger tilgang til, og arealer som etter plan- og bygningsloven er avsatt til felles uteoppholdsareal, seksjoneres til fellesareal
i)	<input checked="" type="checkbox"/>	det er fastsatt vedtekter.

**Hjemmelshaver(ne) er kjent med at det er straffbart å avgi eller benytte uriktig erklæring, jf. straffeloven § 365**

### Egenerklæring om at lovens tilleggsvilkår for seksjonering til bolig er oppfylt

Hjemmelshaver(ne) erklærer at:

<input checked="" type="checkbox"/>	Hver boligseksjon er en lovlig etablert boenhet etter plan- og bygningsloven og har kjøkken, bad og wc innenfor hoveddelen av bruksenheten og at bad og wc er i eget eller egne rom
<input type="checkbox"/>	eller
<input type="checkbox"/>	boligseksjonen skal brukes til fritidsbolig,
<input type="checkbox"/>	eller
<input type="checkbox"/>	alle boligene inngår i en samleseksjon bolig

Dato

29/8-2019 Alvanud

Innsenderens underskrift

Alvanud R. H. H. H.

Vedlegg som skal følge søknaden

- Situasjonsplan over eiendommen som tydelig angir eiendommens grenser, omrisset av bebyggelsen og grensene for eventuelle utendørs tilleggsdeler som skal inngå i bruksenhetene
- Plantegninger over etasjene i bygningen, inkludert kjeller og loft. På tegningene skal bruksenhetens arealer og avgrensinger, forslag til seksjonsnummer og bruken av de enkelte rom angis tydelig
- Sameiets vedtekter
- Rekvisisjon av oppmålingsforretning dersom noen av bruksenhetene har utendørs tilleggsareal
- Dokumentasjon på at boligseksjoner oppfyller kravene til å være selvstendige boenheter etter plan- og bygningsloven. Som regel vil slik dokumentasjon fremgå av tillatelse etter plan- og bygningsloven, men også opplysninger fra matrikkelen, tinglyste klausuler eller annet dokument kan tjene som dokumentasjon
- Samtykke fra rettighetshaver hvis det er tinglyst urådighetserklæring som går ut på at eiendommen ikke kan disponeres over uten samtykke fra rettighetshaver. Samtykket må være med original signatur
- Dersom det er flere hjemmelshavere til eiendommen som skal seksjoneres, skal skjemaet «Fordeling av sameieandeler ved seksjonering» vedlegges.

## Innsendte plantegninger

Som hjemmelshaver(e) bekrefter jeg/vi at de vedlagte plantegningene stemmer overens med den faktiske planløsningen

## Underskrifter

Sted og dato 29/8-2019 ALVERSUND	Hjemmelshavers underskrift <i>Arvid Rikstad</i>	Gjenta navn med blokkbokstaver Arvid Rikstad
Sted og dato	Hjemmelshavers underskrift	Gjenta navn med blokkbokstaver
Sted og dato	Hjemmelshavers underskrift	Gjenta navn med blokkbokstaver
Sted og dato	Hjemmelshavers underskrift	Gjenta navn med blokkbokstaver
Sted og dato	Hjemmelshavers underskrift	Gjenta navn med blokkbokstaver
Sted og dato	Hjemmelshavers underskrift	Gjenta navn med blokkbokstaver
Sted og dato	Hjemmelshavers underskrift	Gjenta navn med blokkbokstaver

## Kommunens saksbehandling

a)	Kommunen har utarbeidet og vedlagt matrikkelkart for utendørs tilleggsdeler
b)	Brev med orientering om vedtaket er sendt til innsenderen (må krysses av)

## Kommunen bekrefter at tillatelse til seksjonering er gitt for (må fylles ut):

Kommunenr.	Kommunens navn	Gårdsnr.	Bruksnr.	Festenr.
Dato	Underskrift		Stempel	

Dato 29/8-2019 Alversund	Innsenderens underskrift <i>Arvid Rikstad</i>
-----------------------------	--

- Søknad (ønsket oppdeling av eiendommen), fortsettelse.

Eiendommen søkes oppdelt i eierseksjoner slik det fremgår av fordelingslisten nedenfor

Seksjons-nummer				Seksjonens formål B = Boligseksjon (omfatter også fritidsboliger) N = næringsseksjon SB = samleseksjon bolig SN = samleseksjon næring				Sameiebrøk (teller) Her skriver du telleren til seksjonen. Nederst skriver du nevneren, som vil være summen av tellerne til samtlige seksjoner i sameiet.				Tilleggsareal Fyll ut denne kolonnen hvis seksjonen skal ha tilleggsareal. B = tilleggsareal i bygning G = tilleggsareal i grunn (krever oppmålingsforretning) BG = tilleggsareal i bygning og grunn (krever oppmålingsforretning)							
S.nr	For-mål	Brøk (teller)	Tille ggs-areal	S.nr	For-mål	Brøk (teller)	Tille ggs-areal	S.nr	For-mål	Brøk (teller)	Tille ggs-areal	S.nr	For-mål	Brøk (teller)	Tille ggs-areal	S.nr	For-mål	Brøk (teller)	Tille ggs-areal
61				85				109				133				157			
62				86				110				134				158			
63				87				111				135				159			

64	88	112	136	160
65	89	113	137	161
66	90	114	138	162
67	91	115	139	163
68	92	116	140	164
69	93	117	141	165
70	94	118	142	166
71	95	119	143	167
72	96	120	144	168
73	97	121	145	169
74	98	122	146	170
75	99	123	147	171
76	100	124	148	172
77	101	125	149	173
78	102	126	150	174
79	103	127	151	175
80	104	128	152	176
81	105	129	153	177
82	106	130	154	178
83	107	131	155	179
84	108	132	156	180
Sum tellere:		Nevner =		

Dato

29/8-2019 Alversund

Innsenderens underskrift

Arvid Rikstad.

ambita

Dato: 23.09.2019

1263/137/203/0/0

Isdalstøbakken 76

5916 ISDALSTØ

Bolig- og bygningsopplysninger

Bygning 1 av 3: FRITIDSBYGG(HYTTERSOMMERH. OL

**Opplysninger om boliger/bruksenheter:**

Adresse	Nr	Type	BRA	Kjøkkenkode	Antall rom	Bad	WC
Isdalstøbakken 76	H0101	FRITIDSBOLIG			0	0	0

**Bygningsopplysninger:**

<b>Næringsgruppe</b>	IKKE OPPGITT	<b>Bebygd areal</b>		<b>Rammetillatelse</b>	
<b>Bygningsstatus</b>	TATT I BRUK	<b>BRA bolig</b>		<b>Igangset.till</b>	
<b>Energikilde</b>		<b>BRA annet</b>		<b>Ferdigattest</b>	
<b>Oppvarming</b>		<b>BRA totalt</b>		<b>Midl.brukstill.</b>	
<b>Avløp</b>		<b>Har heis</b>	Nei	<b>Tatt i bruk (GAB)</b>	
<b>Vannforsyning</b>				<b>Antall boliger</b>	1
<b>Bygningsnummer</b>	176248440			<b>Antall etasjer</b>	

**Etasjeopplysninger:**

Ingen etasjeopplysninger registrert på bygningen.

**Kulturminner:**

Ingen kulturminner registrert på bygningen.

**Bygningskoodinater:**

Koord.sys.nr	Koordinat X	Koordinat Y
23	6752965.74	-32456.31

## Bygning 2 av 3: GARASJEUTHUS ANNEKS TIL BOLIG

## Opplysninger om boliger/bruksenheter:

Adresse	Nr	Type	BRA	Kjøkkenkode	Antall rom	Bad	WC
		UNUMMERERT BRUKSENHET			0	0	0

## Bygningsopplysninger:

<b>Næringsgruppe</b>	ANNET SOM IKKE ER NÆRING	<b>Bebygd areal</b>		<b>Rammetillatelse</b>
<b>Bygningsstatus</b>	TATT I BRUK	<b>BRA bolig</b>		<b>Igangset.till</b>
<b>Energikilde</b>		<b>BRA annet</b>		<b>Ferdigattest</b>
<b>Oppvarming</b>		<b>BRA totalt</b>		<b>Midl.brukstill.</b>
<b>Avløp</b>		<b>Har heis</b>	Nei	<b>Tatt i bruk (GAB)</b>
<b>Vannforsyning</b>				<b>Antall boliger</b>
<b>Bygningsnummer</b>	176326824			<b>Antall etasjer</b>

## Etasjeopplysninger:

Ingen etasjeopplysninger registrert på bygningen.

## Kulturminner:

Ingen kulturminner registrert på bygningen.

## Bygningskoodinater:

Koord.sys.nr	Koordinat X	Koordinat Y
23	6752965.03	-32470.48

## Bygning 3 av 3: GARASJEUTHUS ANNEKS TIL BOLIG

## Opplysninger om boliger/bruksenheter:

Adresse	Nr	Type	BRA	Kjøkkenkode	Antall rom	Bad	WC
		UNUMMERERT BRUKSENHET			0	0	0

## Bygningsopplysninger:

<b>Næringsgruppe</b>	ANNET SOM IKKE ER NÆRING	<b>Bebyggd areal</b>		<b>Rammetillatelse</b>
<b>Bygningsstatus</b>	TATT I BRUK	<b>BRA bolig</b>		<b>Igangset.till</b>
<b>Energikilde</b>		<b>BRA annet</b>		<b>Ferdigattest</b>
<b>Oppvarming</b>		<b>BRA totalt</b>		<b>Midl.brukstill.</b>
<b>Avløp</b>		<b>Har heis</b>	Nei	<b>Tatt i bruk (GAB)</b>
<b>Vannforsyning</b>				<b>Antall boliger</b>
<b>Bygningsnummer</b>	176326832			<b>Antall etasjer</b>

## Etasjeopplysninger:

Ingen etasjeopplysninger registrert på bygningen.

## Kulturminner:

Ingen kulturminner registrert på bygningen.

## Bygningskoodinater:

Koord.sys.nr	Koordinat X	Koordinat Y
23	6752949.5	-32465.86

## Om fullstendighet og nøyaktighet i matrikkelutskriften:

Ambita tar forbehold om at informasjon som hentes fra Matrikkelen kan avvike fra de faktiske forhold, og at grensepunkter mv. kan mangle helt eller delvis eller være feil registrert i Matrikkelen. Ambitas Matrikkelutskrift viser arealet som er en geometrisk beregning basert på eiendommens grenselinjer. I de tilfeller grensene er markert som fiktive brukes i stedet oppgitt areal hvis dette finnes i Matrikkelen. Ambita er ikke ansvarlig for tap som oppstår som følge av feil i Matrikkelutskriften.

**Vedtekter  
for  
Sameiet «Gnr. 137, bnr. 203 – Sundeheim»**

**§ 1 - Navn**

Gnr. 137, bnr. 203 – Sundeheim

**§ 2 - Styret**

Sameiet skal ha et styre på minst 3 medlemmer, minst ett av medlemmene fra en av sameiets eierseksjoner, som blir valgt på sameiemøtet.

**§ 3 – Drift og vedlikehold**

Kostnader knyttet til drift –og vedlikehold i sameiet skal fordeles mellom seksjonseierne etter sameiebrøken.





1:1000 Situasjonsplan

Seksjoneringsbegjæring vedlegg 1  
Lindås kommune  
Byggeår 2019



ARKOCONSULT AS, Postboks 103, 5291 Valestrandfossen  
Tel.: 56390003 - Fax.: 56191130 - Mob.: 93241511  
Mail: post@arkoconsult.no - Org.nr. 997 089 782 MVA

I HENHOLD TIL LØVERK ER DENNE TEGNINGEN ARKOCONSULT AS SIN EIENDOM. DENNE TEGNINGEN KAN IKKE BLI BRUKT, OFFENTLIGGJORT ELLER GIS VIDERE TIL TREDJEPART UTEN VÅRT SKRIFTLIGE SAMTYKKE. OVERTREDELSE AV DETTE KAN FØRE TIL SØKSMÅL. OBS! TEGNINGEN KAN PRINTES I FEIL SKALA. IKKE TA MÅL DIREKTE PÅ TEGNING. BRUK KUN OPPGITTE MÅL.

Tegning: <b>Situasjonsplan, seksjonering Sundeheim boligfelt Gnr/ Bnr 137/203 Lindås Kommune</b>	Format <b>A4</b>	Prosjektnr. <b>2018064</b>	Sign. <b>KFJ</b>	Kontroll: <b>PKT</b>	Mål <b>1:1000</b>	Tegningsnr. <b>20718064A10</b>
		Fase. <b>seksjoneringstegninger</b>	Dato <b>15.08.2019</b>	Dato <b>13.08.2019</b>	BRA TOTAL <b>-</b>	BYA <b>-</b>

Prosjektnr. <b>2018064</b>	Dato opprettet <b>16.03.2018</b>
Type tegning <b>Situasjonsplan 2</b>	Revisjon nr.

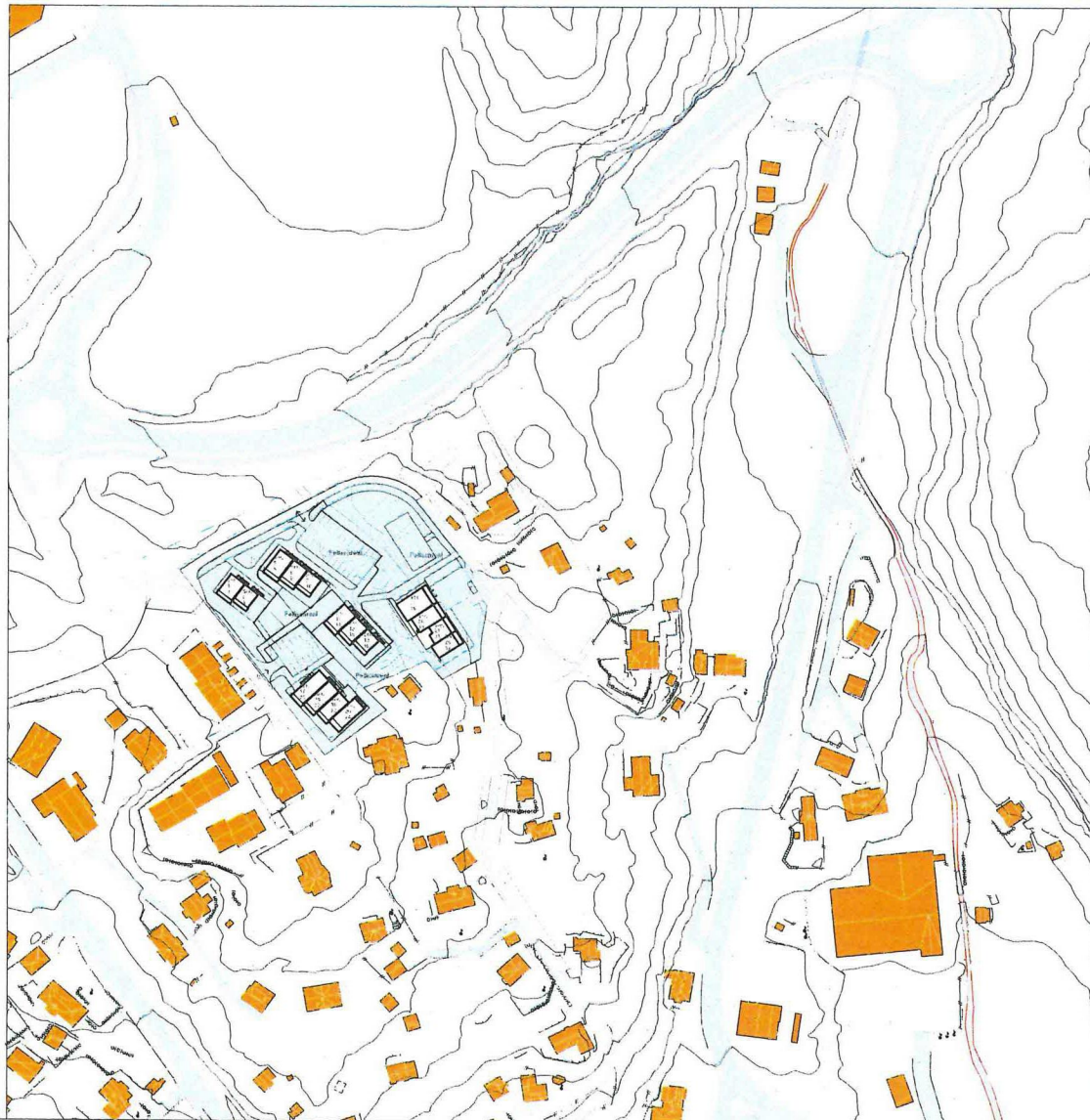

1:2000 Situasjonsplan

Revisjoner			
Rev	Beskrivelse	Dato	Sign

Fase  
**seksjoneringstegninger**

**arkoconsult**  
 ARKOCONSULT AS, Postboks 103, 5291 Valestrandfossen  
 Tel.: 56390003 - Fax.: 56191130 - Mob.: 93241511  
 Mail: post@arkoconsult.no - Org.nr. 997 089 782 MVA

Tiltakshaver <b>Bolig &amp; Eiendom AS</b>	Sign. KFJ Dato 15.08.2019
Prosjekt <b>Sundeheim boligfelt</b>	Kontroll PKT Dato 13.08.2019
Gnr/ Bnr 137/203 Lindås Kommune	Målestokk 1:2000
Tegningsnr.: <b>20718064A10-2</b>	Format A3
Type tegning: <b>Situasjonsplan 2</b>	

I HENHOLD TIL LOVVERK ER DENNE TEGNINGEN ARKOCONSULT AS SIN EIENDOM. DENNE TEGNINGEN KAN IKKE BLI BRUKT, OFFENTLIGGJORT ELLER GIS VIDERE TIL TREDJEPART UTEN VÅRT SKRIFTLIGE SAMTYKKE. ØVERTREDELSE AV DETTE KAN FØRE TIL SØKSMÅL. OBS! TEGNINGEN KAN PRINTES I FEIL SKALA. IKKE TA MÅL DIREKTE PÅ TEGNING. BRUK KUN OPPGITTE MÅL.

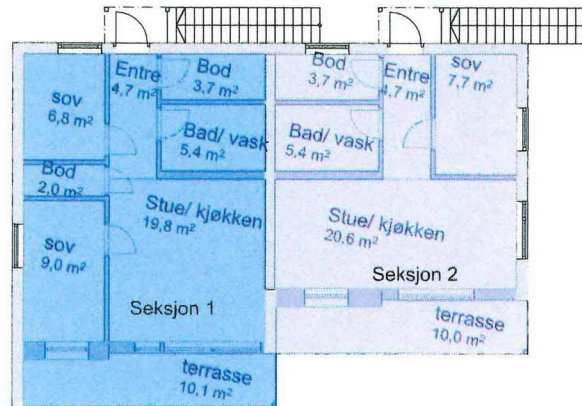

Seksjoneringsbegjæring vedlegg 2  
Lindås kommune  
Byggeår 2019

**Revisjoner**

Rev	Beskrivelse	Dato	Sign



ARKOCONSULT AS, Postboks 103, 5291 Valestrandsfossen  
Tel.: 56390003 - Fax.: 56191130 - Mob.: 93241511  
Mail: post@arkoconsult.no - Org.nr. 997 089 782 MVA

I HENHOLD TIL LOVVERK ER DENNE TEGNINGEN ARKOCONSULT AS SIN EIENDOM. DENNE TEGNINGEN KAN IKKE BLI BRUKT, OFFENTLIGGJORT ELLER GIS VIDERE TIL TREDJEPART UTEN VÅRT SKRIFTLIGE SAMTYKKE. OVERTREDELSE AV DETTE KAN FØRE TIL SØKSMÅL. OBS! TEGNINGEN KAN PRINTES I FEIL SKALA. IKKE TA MÅL DIREKTE PÅ TEGNING. BRUK KUN OPPGITTE MÅL.

Tegning:  
**Seksjonering A - 1. etg.**  
**Sundeheim boligfelt**  
Gnr/ Bnr 137/203 Lindås Kommune

Format  
**A4**

Prosjektnr.  
**2018064**  
Fase.  
**seksjoneringstegninger**

Sign.  
**KFJ**  
Dato  
**15.08.2019**

Kontroll:  
**PKT**  
Dato  
**13.08.2019**

Mål  
**1:200**  
BRA TOTAL  
**-**

Tegningsnr.  
**20718064A20-1**  
BYA  
**-**



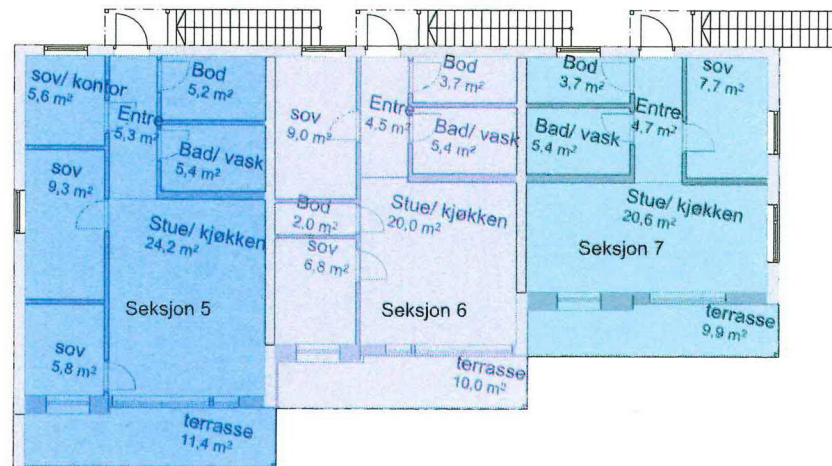

Seksjoneringsbegjæring vedlegg 4  
Lindås kommune  
Byggeår 2019

Revisjoner

Rev	Beskrivelse	Dato	Sign



ARKOCONSULT AS, Postboks 103, 5291 Valestrandfossen  
Tel.: 56390003 - Fax.: 56191130 - Mob.: 93241511  
Mail: post@arkoconsult.no - Org.nr. 997 089 782 MVA

I HENHOLD TIL LOVVERK ER DENNE TEGNINGEN ARKOCONSULT AS SIN EIENDOM. DENNE TEGNINGEN KAN IKKE BLI BRUKT, OFFENTLIGGJORT ELLER GIS VIDERE TIL TREDJEPART UTEN VÅRT SKRIFTLIGE SAMTYKKE. OVERTREDELSE AV DETTE KAN FØRE TIL SØKSMÅL. OBS! TEGNINGEN KAN PRINTES I FEIL SKALA. IKKE TA MÅL DIREKTE PÅ TEGNING. BRUK KUN OPPGITTE MÅL.

Tegning:

**Seksjonering B 1. etg.**  
**Sundeheim boligfelt**  
Gnr/ Bnr 137/203 Lindås Kommune

Format  
**A4**

Prosjektnr.  
**2018064**

Fase.  
**seksjoneringstegninger**

Sign.  
**KFJ**

Dato  
**15.08.2019**

Kontroll:  
**PKT**

Dato  
**13.08.2019**

Mål  
**1:200**

BRA TOTAL  
**-**

Tegningsnr.  
**20718064A20-3**

BYA  
**-**





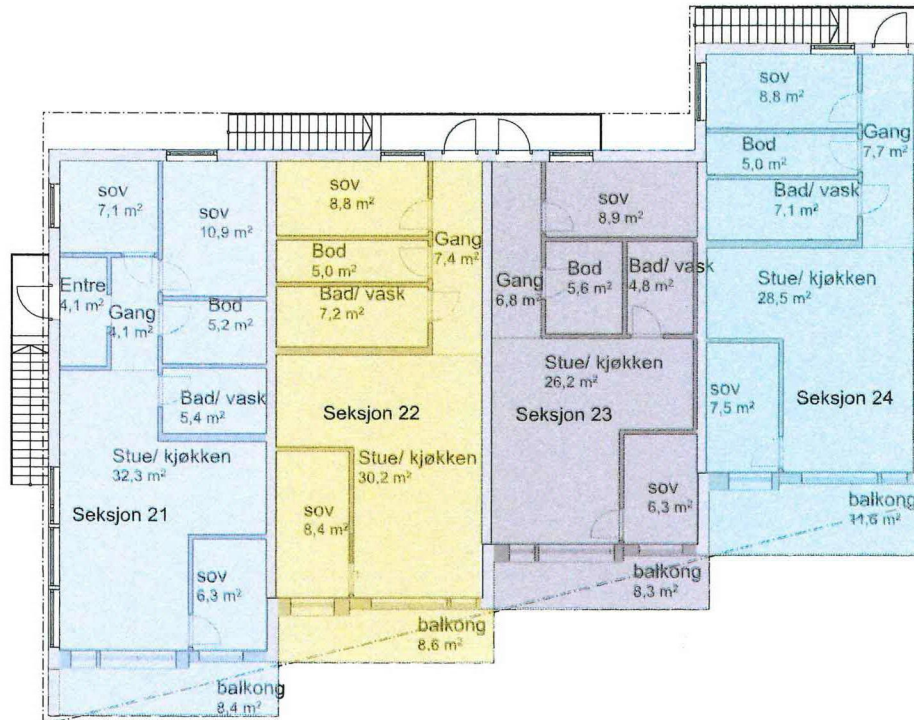

Seksjoneringsbegjæring vedlegg 7  
Lindås kommune  
Byggeår 2019

#### Revisjoner

Rev	Beskrivelse	Dato	Sign



ARKOCONSULT AS, Postboks 103, 5291 Valestrandfossen  
Tel.: 56390003 - Fax.: 56191130 - Mob.: 93241511  
Mail: post@arkoconsult.no - Org.nr. 997 089 782 MVA

I HENHOLD TIL LOVVERK ER DENNE TEGNINGEN ARKOCONSULT AS SIN EIENDOM. DENNE TEGNINGEN KAN IKKE BLI BRUKT, OFFENTLIGGJORT ELLER GIS VIDERE TIL TREDJEPART UTEN VÅRT SKRIFTLIGE SAMTYKKE. OVERTREDELSE AV DETTE KAN FØRE TIL SØKSMÅL. OBS! TEGNINGEN KAN PRINTES I FEIL SKALA. IKKE TA MÅL DIREKTE PÅ TEGNING. BRUK KUN OPPGITTE MÅL.

Tegning:  
**Seksjonerings C - 2. etg**  
**Sundeheim boligfelt**  
Gnr/ Bnr 137/203 Lindås Kommune

Format  
**A4**

Prosjektnr.  
**2018064**  
Fase:  
**seksjonerings-tegninger**

Sign.  
**KFJ**  
Dato  
**15.08.2019**

Kontroll:  
**PKT**  
Dato  
**13.08.2019**

Mål  
**1:200**  
BRA TOTAL  
**-**

Tegningsnr.  
**20718064A20-6**  
BYA  
**-**









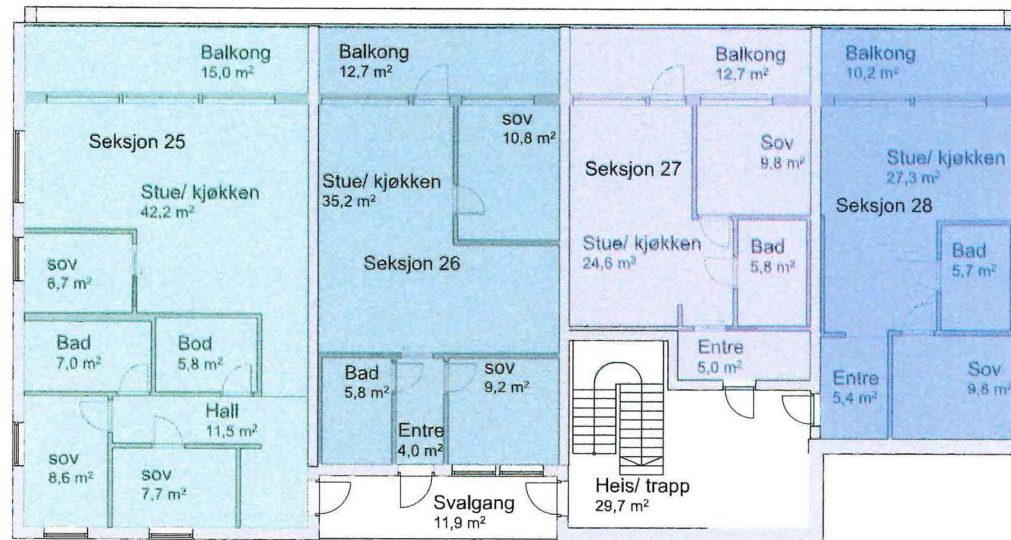

Seksjoneringsbegjæring vedlegg 11  
Lindås kommune  
Byggeår 2019

#### Revisjoner

Rev	Beskrivelse	Dato	Sign



ARKOCONSULT AS, Postboks 103, 5291 Valestrandfossen  
Tel.: 56390003 - Fax.: 56191130 - Mob.: 93241511  
Mail: post@arkoconsult.no - Org.nr. 997 089 782 MVA

Tegning:  
**Seksjonerings - E - 1. etg.**  
**Sundeheim boligfelt**  
Gnr/ Bnr 137/203 Lindås Kommune

Format  
**A4**

Prosjektnr.  
**2018064**  
Fase.  
**seksjonerings-tegninger**

Sign.  
**KFJ**  
Dato  
**15.08.2019**

Kontroll:  
**PKT**  
Dato  
**13.08.2019**

Mål  
**1:200**  
BRA TOTAL  
-

Tegningsnr.  
**20718064A20-10**  
BYA  
-

I HENHOLD TIL LOVVERK ER DENNE TEGNINGEN ARKOCONSULT AS SIN EIENDOM. DENNE TEGNINGEN KAN IKKE BLI BRUKT, OFFENTLIGGJORT ELLER GIS VIDERE TIL TREDJEPART UTEN VÅRT SKRIFTLIGE SAMTYKKE. OVERTREDELSE AV DETTE KAN FØRE TIL SØKSMÅL. OBS! TEGNINGEN KAN PRINTES I FEIL SKALA. IKKE TA MÅL DIREKTE PÅ TEGNING. BRUK KUN OPPGITTE MÅL.

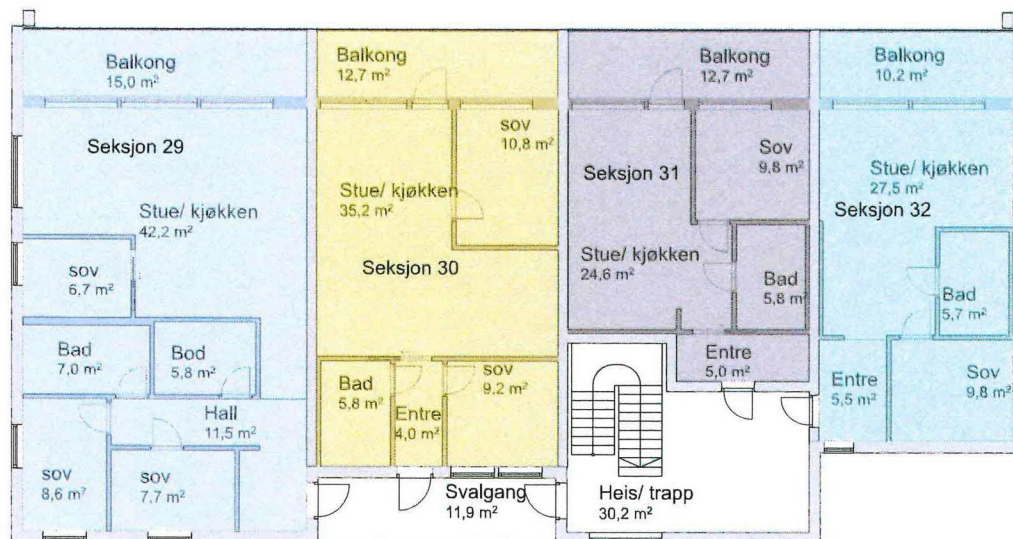

Seksjoneringsbegjæring vedlegg 12  
 Lindås kommune  
 Byggear 2019

**Revisjoner**

Rev	Beskrivelse	Dato	Sign



ARKOCONSULT AS, Postboks 103, 5291 Valestrandfossen  
 Tel.: 56390003 - Fax.: 56191130 - Mob.: 93241511  
 Mail: post@arkoconsult.no - Org.nr. 997 089 782 MVA

I HENHOLD TIL LOVVERK ER DENNE TEGNINGEN ARKOCONSULT AS SIN EIENDOM. DENNE TEGNINGEN KAN IKKE BLI BRUKT, OFFENTLIGGJORT ELLER GIS VIDERE TIL TREDJEPART UTEN VÅRT SKRIFTLIGE SAMTYKKE. OVERTREDELSE AV DETTE KAN FØRE TIL SØKSMÅL. OBS! TEGNINGEN KAN PRINTES I FEIL SKALA. IKKE TA MÅL DIREKTE PÅ TEGNING. BRUK KUN OPPGITTE MÅL.

Tegning:  
**Seksjonering - E - 2. etg.**  
**Sundeheim boligfelt**  
 Gnr/ Bnr 137/203 Lindås Kommune

Format  
**A4**

Prosjektnr.  
**2018064**  
 Fase.  
**seksjoneringstegninger**

Sign.  
**KFJ**  
 Dato  
**15.08.2019**

Kontroll:  
**PKT**  
 Dato  
**13.08.2019**

Mål  
**1:200**  
 BRA TOTAL  
 -

Tegningsnr.  
**20718064A20-11**  
 BYA  
 -



## **Firmaattest**

Organisasjonsnr: 917 357 161  
Navn/foretaksnavn: BOLIG & EIENDOM AS  
Forretningsadresse: Stølen 26  
5911 ALVERSUND

Brønnøysundregistrene  
31.07.2019



Organisasjonsnummer: 917 357 161

Organisasjonsform: Aksjeselskap

Stiftelsesdato: 14.06.2016

Registrert i  
Foretaksregisteret: 22.06.2016

Foretaksnavn: BOLIG & EIENDOM AS

Forretningsadresse: Stølen 26  
5911 ALVERSUND

Kommune: 1263 LINDÅS

Land: Norge

Aksjekapital NOK: 540 000,00

Daglig leder/  
adm.direktør: Arvid Rikstad

Styre:  
Styrets leder: Trond Bertelsen  
Reshamrane 13  
5943 AUSTRHEIM

Styremedlem: Arvid Rikstad

Signatur: Daglig leder og styrets leder hver  
for seg.

Revisor: Godkjent revisjonsselskap  
Organisasjonsnummer 980 211 282  
DELOITTE AS  
Dronning Eufemias gate 14  
0191 OSLO

Vedtektsfestet formål: Kjøp, salg, oppføring av  
eiendommer, samt andre aktiviteter  
som naturlig har sammenheng med  
dette. Selskapet vil også ta del i  
andre selskaper, herunder også  
investering i aksjer og andeler.