

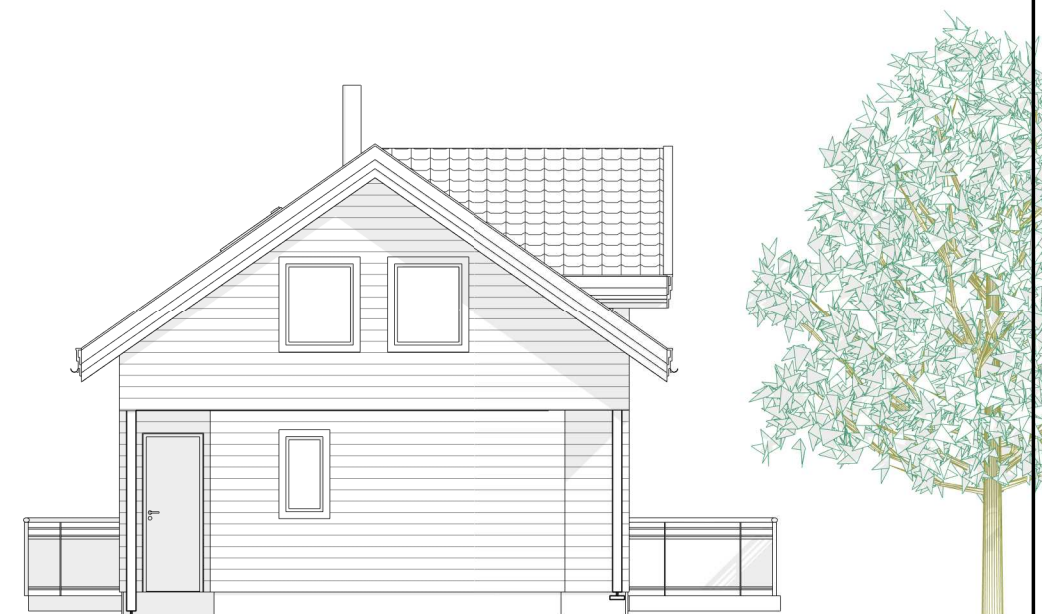

SØR / VEST

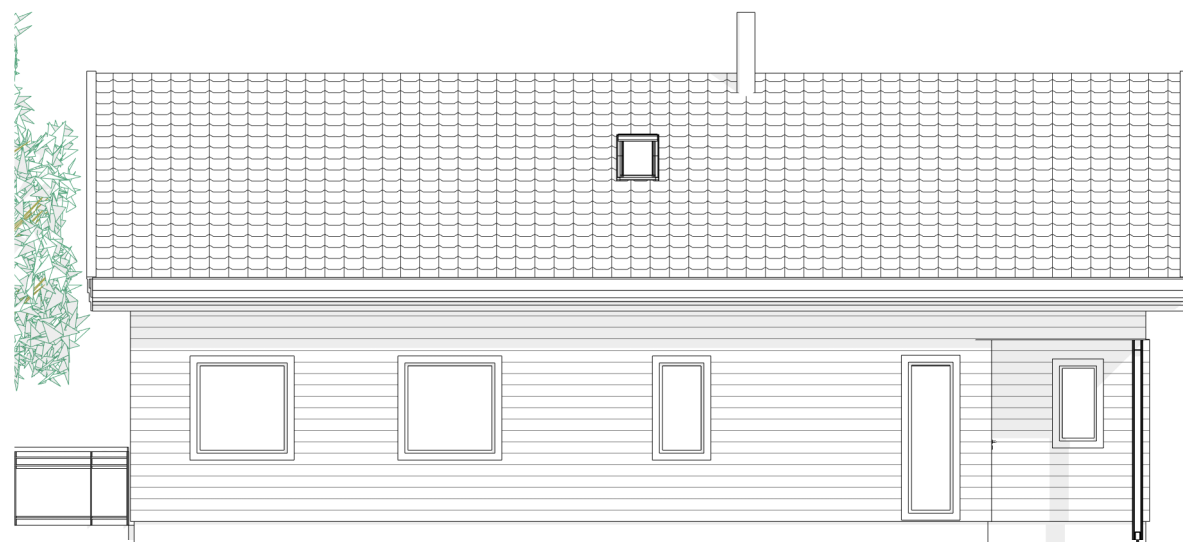

NORD / VEST



NORD / ØST

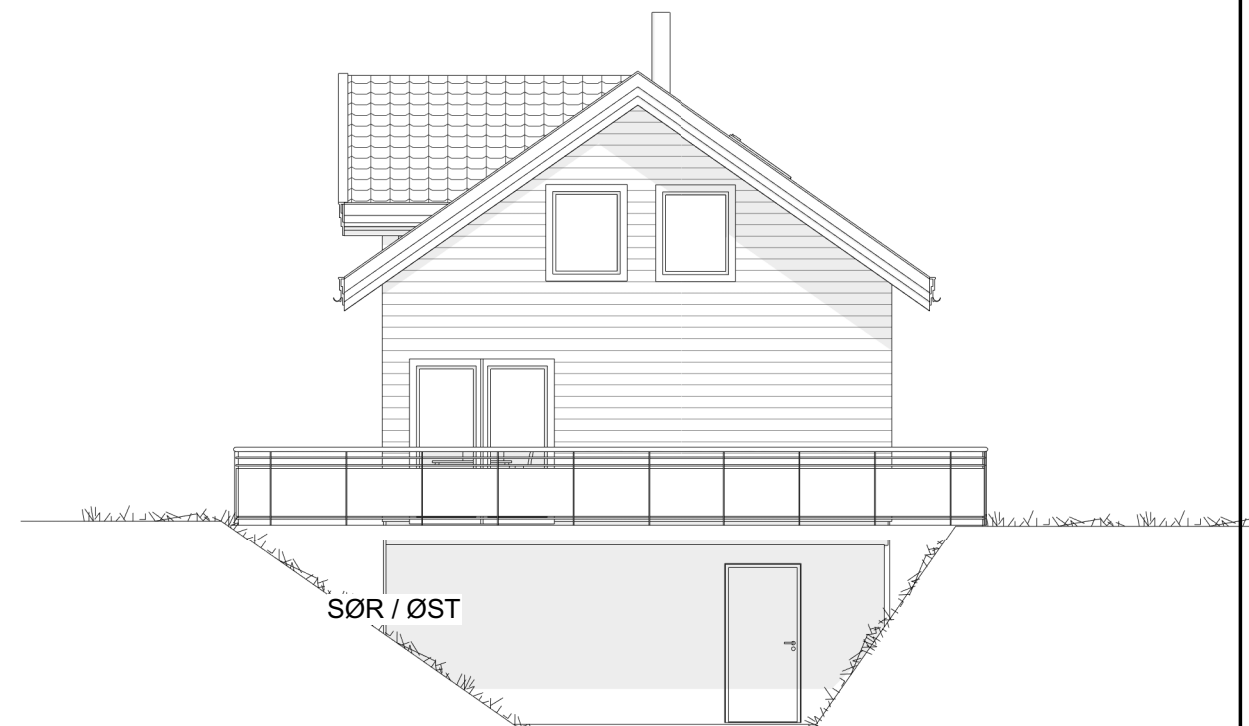

SØR / ØST



UTARBEIDET AV:	REKNES BYGGJEVARER LL	G.nr/B.nr:	123/15
TILTAKSHAVER:	LISE SCHAUG-PETTERSEN SCHULZ	KOMMUNE:	Lindås
BYGGEPLASS:	Lindås		



TEGN, INNHOLD:		NYE FASADER		MÅLESTOKK:	1 : 100
PROSJEKT:		HYTTE - EKSISTERENDE + PÅBYGG		PROSJEKT NR:	
DATO:	27-09-2019	TEGN:		REV:	A
				TEGN.NR:	101