

Søknad om endring av gitt tillatelse

etter plan- og bygningsloven (pbl) § 20-2

Berører endringen av tiltaket eksisterende eller fremtidige arbeidsplasser slik at det må innhentes nytt samtykke fra Arbeidstilsynet?

 Ja Nei

Hvis "ja" må slikt vedtak innhentes før igangsettingstillatelse kan gis. Byggblankett 5177 med vedlegg.

Søknaden gjelder							
Eiendom/ byggested	Gnr.	Bnr.	Festenr.	Seksjonsnr.	Bygningsnr.	Bolignr.	Kommune
	233	6					LINDÅS KOMMUNE
	Adresse				Postnr.	Poststed	
EIDE INDRE				5993	OSTEREIDET		

Beskrivelse av endring(er) av tiltak (dispensasjoner, areal, plassering, formål, bruk)
<p>Tiltaket er hevet med 0.5 meter. Grunnen til dette er at tiltaket er nå bedre tilpasset terrenget, og terrenginngrepene er betydelig redusert i forhold til hva det opprinnelig ville blitt med den løsningen som det ble gitt tillatelse til. Endringen vil ikke gi noen ulemper for naboer. Og da det ikke kom merknader til nabovarslet til det opprinnelige tiltaket har vi nå unnlatt å varsle naboene igjen.</p> <p>Vedlagt finner dere opprinnelig sit.plan som viser hva det ble gitt tillatelse til (D1) og ny sit.plan som viser endringen (D2).</p>

Vedlegg			
Nye vedlegg og tidligere vedlegg som endres	Gruppe	Nr. fra – til	Ikke relevant
Opplysninger om tiltakets ytre rammer og bygningsspesifikasjoner, byggblankett 5175	A	-	<input checked="" type="checkbox"/>
Dispensasjonssøknad (begrunnelse/vedtak) (pbl kap 19)	B	-	<input checked="" type="checkbox"/>
Nabovarsling (gjenpart/nabomerknader/kommentarer til nabomerknader)	C	-	<input checked="" type="checkbox"/>
Situasjonsplan, avkjøringsplan	D	1 - 4	<input type="checkbox"/>
Tegninger	E	-	<input checked="" type="checkbox"/>
Redegjørelser/kart	F	-	<input checked="" type="checkbox"/>
Erklæring om ansvarsrett	G	-	<input checked="" type="checkbox"/>
Gjennomføringsplan	G	-	<input checked="" type="checkbox"/>
Boligspesifikasjon i matrikkelen	H	-	<input checked="" type="checkbox"/>
Uttalelser fra annen offentlig myndighet	I	-	<input checked="" type="checkbox"/>
Rekvisisjon av oppmålingsforretning	J	-	<input checked="" type="checkbox"/>
Andre vedlegg	Q	-	<input checked="" type="checkbox"/>

Underskrifter					
Ansvarlig søker for tiltaket (for tiltak etter pbl § 20-1)			Tiltakshaver (bare for tiltak uten ansvarlig søker etter pbl § 20-4)		
Foretak NHB VEST AS			Navn		
Kontaktperson ANDERS DALLAND	Telefon 97761033	Mobiltelefon 97761033	Kontaktperson	Telefon	Mobiltelefon
E-post anders.dalland@nhb.no			E-post		
Dato 30.09.2019	Underskrift 		Dato	Underskrift	
Gjentas med blokkbokstaver NHB VEST AS			Gjentas med blokkbokstaver		
ELISABETH H. SLEIRE					

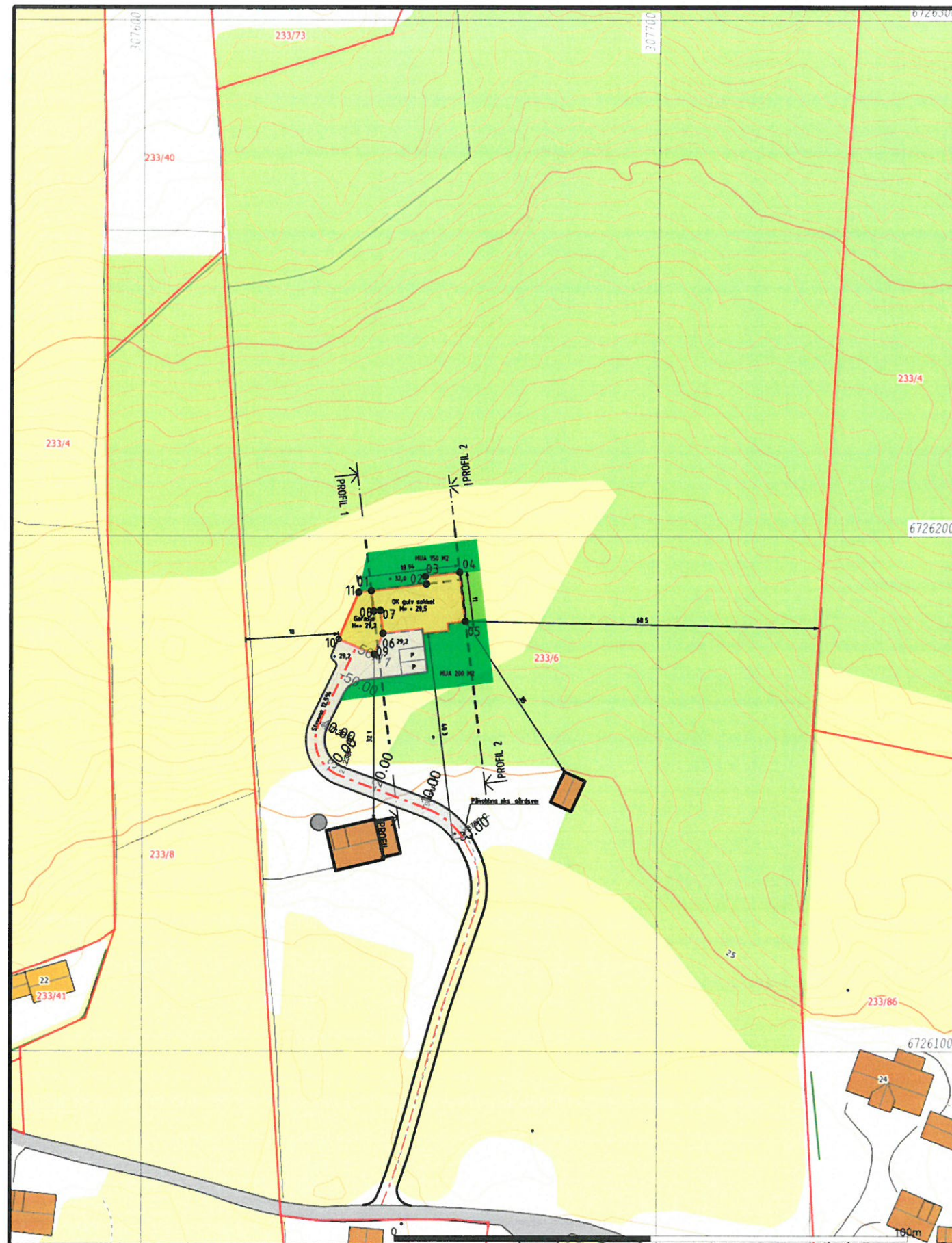

Beliggenhet og høyde må oppfattes som orienterende
 Koordinatsystem EUREF89 - SONE 32 (EPSG 25832)
 Høydesystem: NN2000 (EPSG 5941)



M=1:1000

TEGNFORKLARING

BEBYGGELSE & ANLEGG

- Takflate nybygg
- Terrasse/balkong nybygg
- Takflate eksisterende bebyggelse
- Takutstikk/Møneretning

SAMFERDSEL OG INFRASTRUKTUR

- Adkomst/veg
- Parkering
- Gangarealer/Trapp/Mur

FRI- OG GRØNTAREALER

- Oppholdsareal/MUA
- Fri- og grøntareal

LINJESYMBOLER

- Byggegrense
- Eiendomsgrense
- Mur/Skjæring/Fylling
- Avstander/Målsetting

REFERANSEPUNKTER

Løpenummer	X-koordinat	Y-koordinat
01	6726189.34	307644.31
02	6726190.64	307655.03
03	6726192.13	307654.85
04	6726192.93	307661.51
05	6726183.40	307662.66
06	6726181.06	307646.62
07	6726185.53	307646.08
08	6726185.37	307644.79
09	6726177.00	307644.90
10	6726179.94	307638.00
11	6726189.05	307641.89

AREALER/UTNYTTING

TOMT AREAL = 357262 M2
 MUA AREAL = 350 M2
 P-PLASSER AREAL = 36 M2
 BRA BOLIG/GARASJE = 397 M2

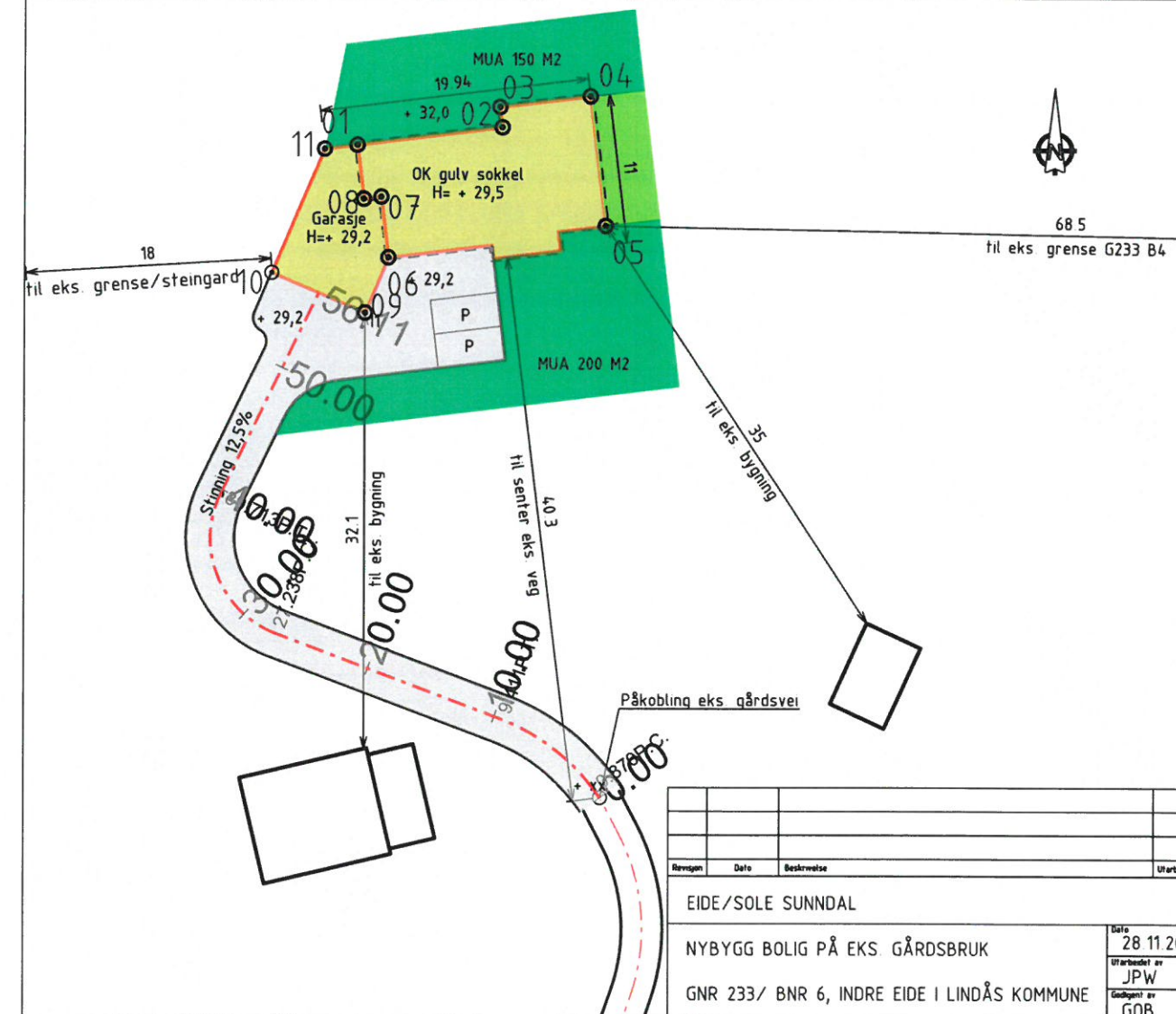

SITUASJONSPLAN 1:500

Revisjon	Dato	Beskrivelse	Utarbeidet	Godkjent
EIDE/SOLE SUNNDAL				
NYBYGG BOLIG PÅ EKS GÅRDSBRUK				Dato 28.11.2017
GNR 233/ BNR 6, INDRE EIDE I LINDÅS KOMMUNE				Utarbeidet av JPW
				Godkjent av GOB
				Målestokk 1:1000/500, A3
				Jøllenummer 17057
				Tegningsnummer 01
				Revisjon B-31.01.2018



Nedre Åstveit 12
 5106 Øvre Ervik
 Tlf 982 20 450
 post@geoform.no
 www.geoform.no

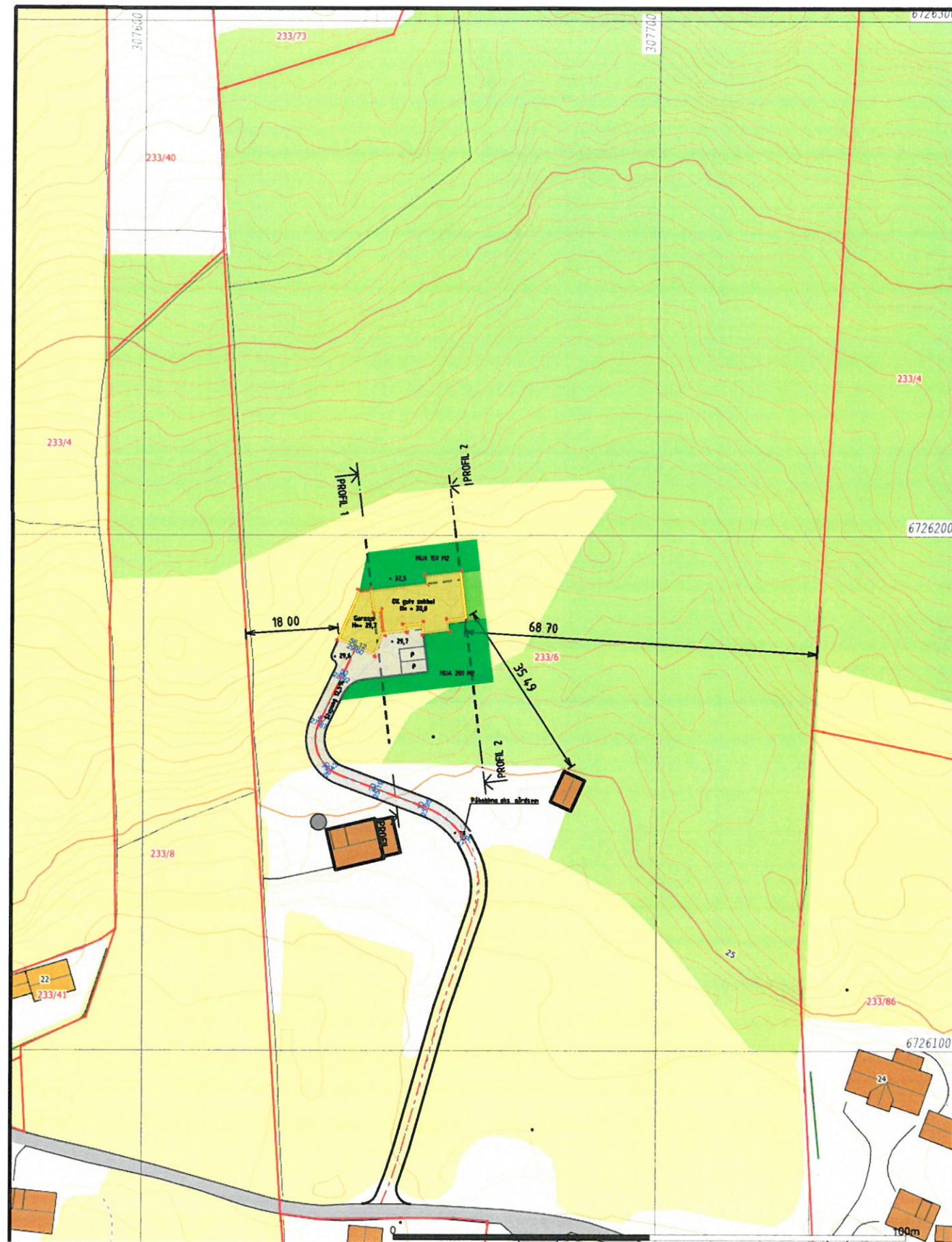

Beliggenhet og høyde må oppfattes som orienterende
 Koordinatsystem EUREF89 - SONE 32 (EPSG 25832)
 Høydesystem NN2000 (EPSG 5941)



TEGNFORKLARING

- BEBYGGELSE & ANLEGG**
- Takflate nybygg
 - Terrasse/balkong nybygg
 - Takflate eksisterende bebyggelse
 - Takutstikk/Møneretning
- SAMFERDSEL OG INFRASTRUKTUR**
- Adkomst/veg
 - Parkering
 - Gangarealer/Trapp/Mur
- FRI- OG GRØNTAREALER**
- Oppholdsareal/MUA
 - Fri- og grøntareal
- LINJESYMBOLER**
- Byggegrense
 - Eiendomsgrense
 - Mur/Skjæring/Fylling
 - Avstander/Målsetting

REFERANSEPUNKTER D2

Løpenummer	X-koordinat	Y-koordinat
01	6726189 34	307644 31
02	6726190 64	307655 03
03	6726192 13	307654 85
04	6726192 93	307661 51
05	6726183 40	307662 66
06	6726181 06	307646 62
07	6726185 53	307646 08
08	6726185 37	307644 79
09	6726177 00	307644 90
10	6726179 94	307638 00
11	6726189 05	307641 89

AREALER/UTNYTTING

TOMT AREAL = 357262 M2
 MUA AREAL = 350 M2
 P-PLASSER AREAL = 36 M2
 BRA BOLIG/GARASJE = 397 M2

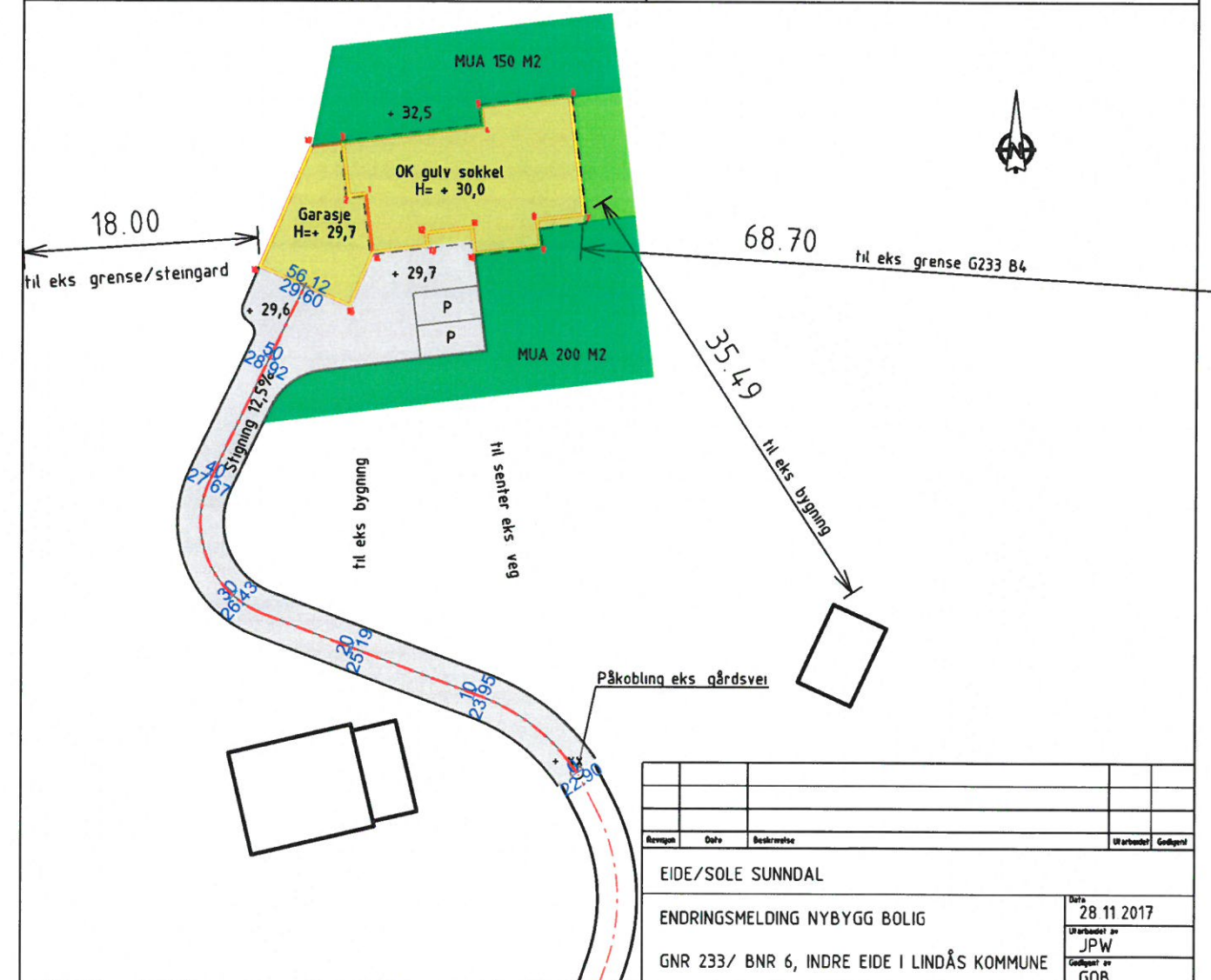

SITUASJONSPLAN 1:500

Revisjon	Dato	Beskrivelse	Utarbeidet	Godkjent	
EIDE/SOLE SUNNDAL					
ENDRINGSMELDING NYBYGG BOLIG					
GNR 233/ BNR 6, INDRE EIDE I LINDÅS KOMMUNE					
				Dato	28 11 2017
				Utarbeidet av	JPW
				Godkjent av	GOB
				Målestokk	1 1000/500, A3
				Jakke nummer	17057
				Tegningsnummer	01
				Revisjon	C-30 09 2019



Nedre Åstveit 12
 5106 Øvre Ervik
 Tlf 982 20 450
 post@geoform.no
 www.geoform.no

Topp møne +38,9 m o h

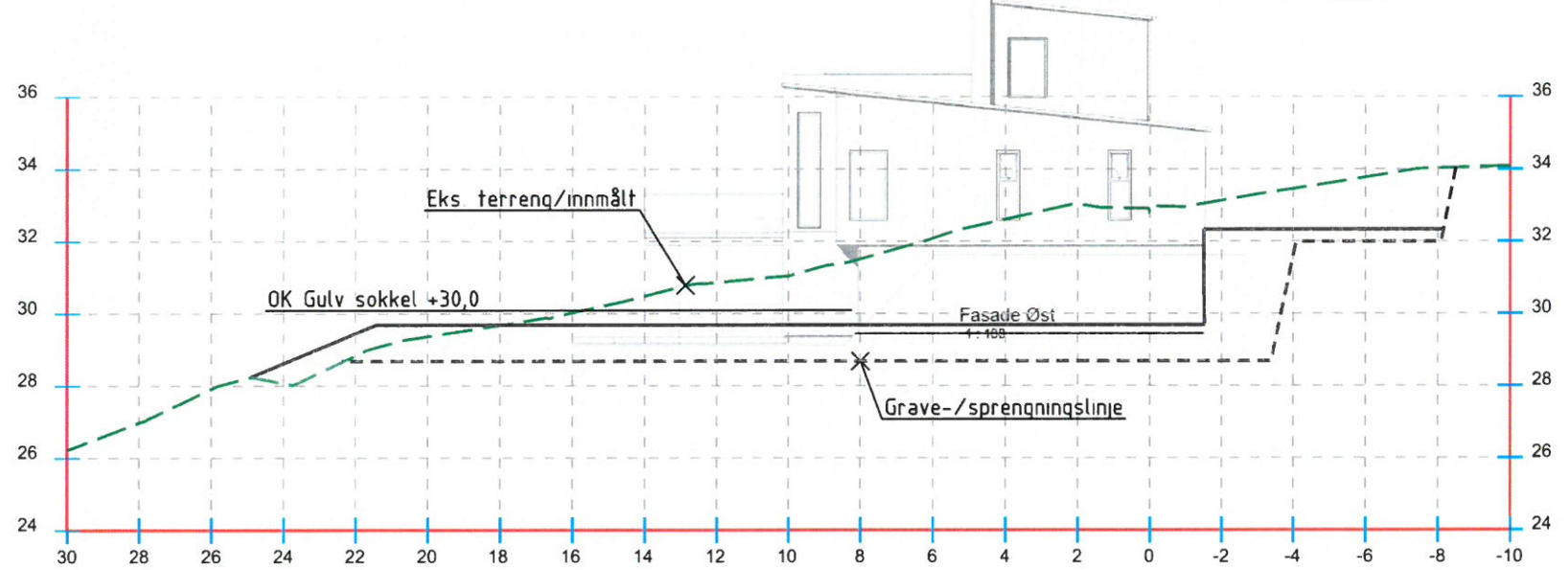

Profil 2

Topp møne +38,9 m o h

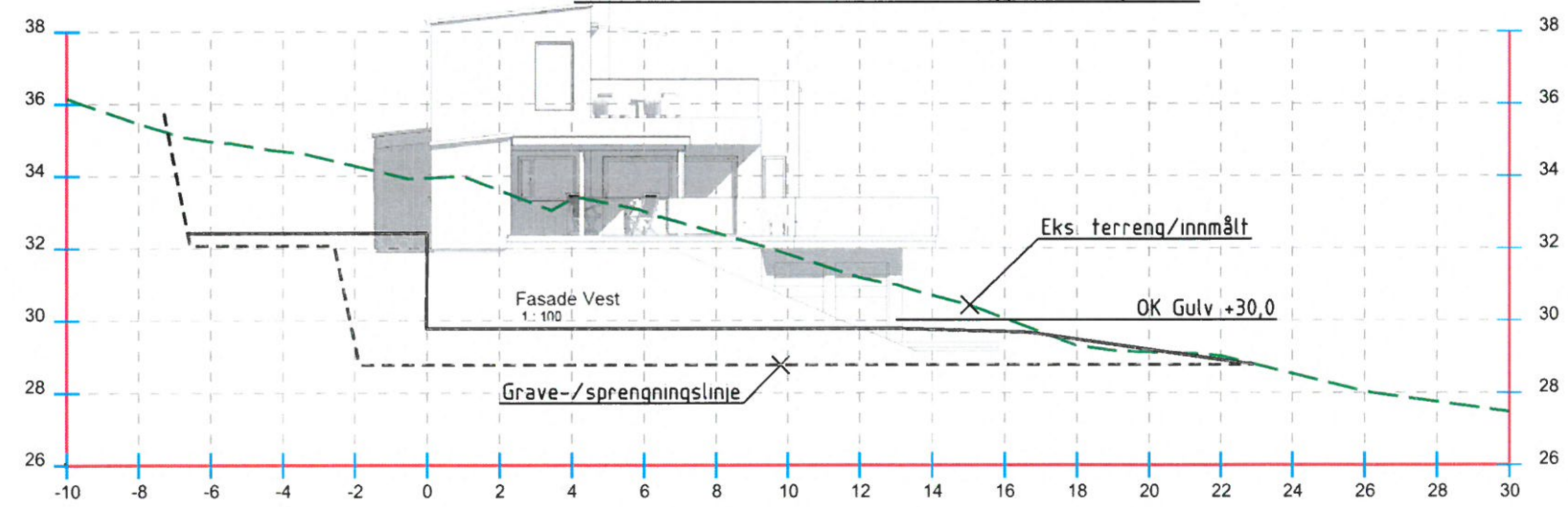

Profil 1

Revisjon	Dato	Beskrivelse	Utarbeidet	Godkjent
EIDE/SOLE SUNNDAL				
ENDRINGSMELDING, PROFILER GRUNN & TERRENG				Dato: 28 11 2017
GNR 233/BNR 6 INDRE EIDE I LINDÅS KOMMUNE				Utarbeidet av: GOB
				Godkjent av: KEG
 Nedre Åstveit 12 5106 Øvre Ervik Tlf 982 20 450 post@geoform.no www.geoform.no				Målestokk: 1:200, A3
				Jobbnummer: 17057
				Tegningsnummer: 01-2
				Revisjon: A-30 09 2019

