

- Målte Grenser
- Registrerte Grenser
- Udefinert grenser
- Terrengmålte grense
- Konstruert grensepunkt
- Bolig
- Bustad m/leilighet
- Våningshus
- Større bustader
- Hytte/feriehus
- Garasje/uthus
- Industri/lager
- Andre bygg

Beliggenhet og høyder må oppfattes som orienterende.



Lindås kommune
Geodata avdeling



Dato: 2014.11.03
Sign: liei

Gnr 137 bnr 59

Målestokk
1:500

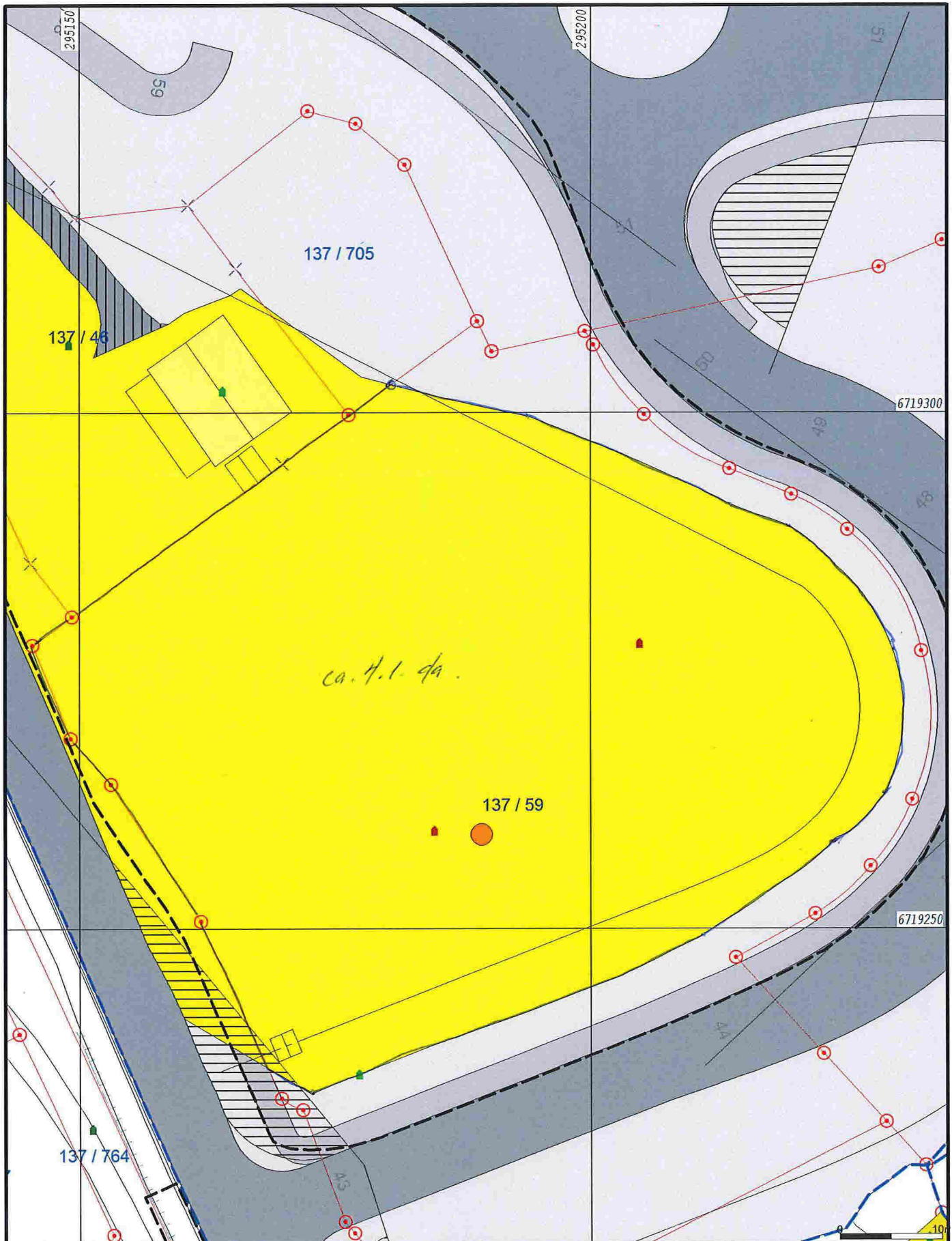

- Målte Grenser
- Registrerte Grenser
- Udefinert grenser
- ⊕ Terrengmålte grense
- ⊕ Konstruert grensepunkt
- Bolig
- Bustad m/leilighet
- Våningshus
- Storre bustader
- Hytte/feriehus
- Garasje/uthus
- Industri/lager
- Andre bygg

Beliggenhet og høyder må oppfattes som orienterende.



Lindås kommune
Geodata avdeling

Dato: 2014.11.03
Sign: liei

Gnr 137 bnr 59



Målestokk
1:500

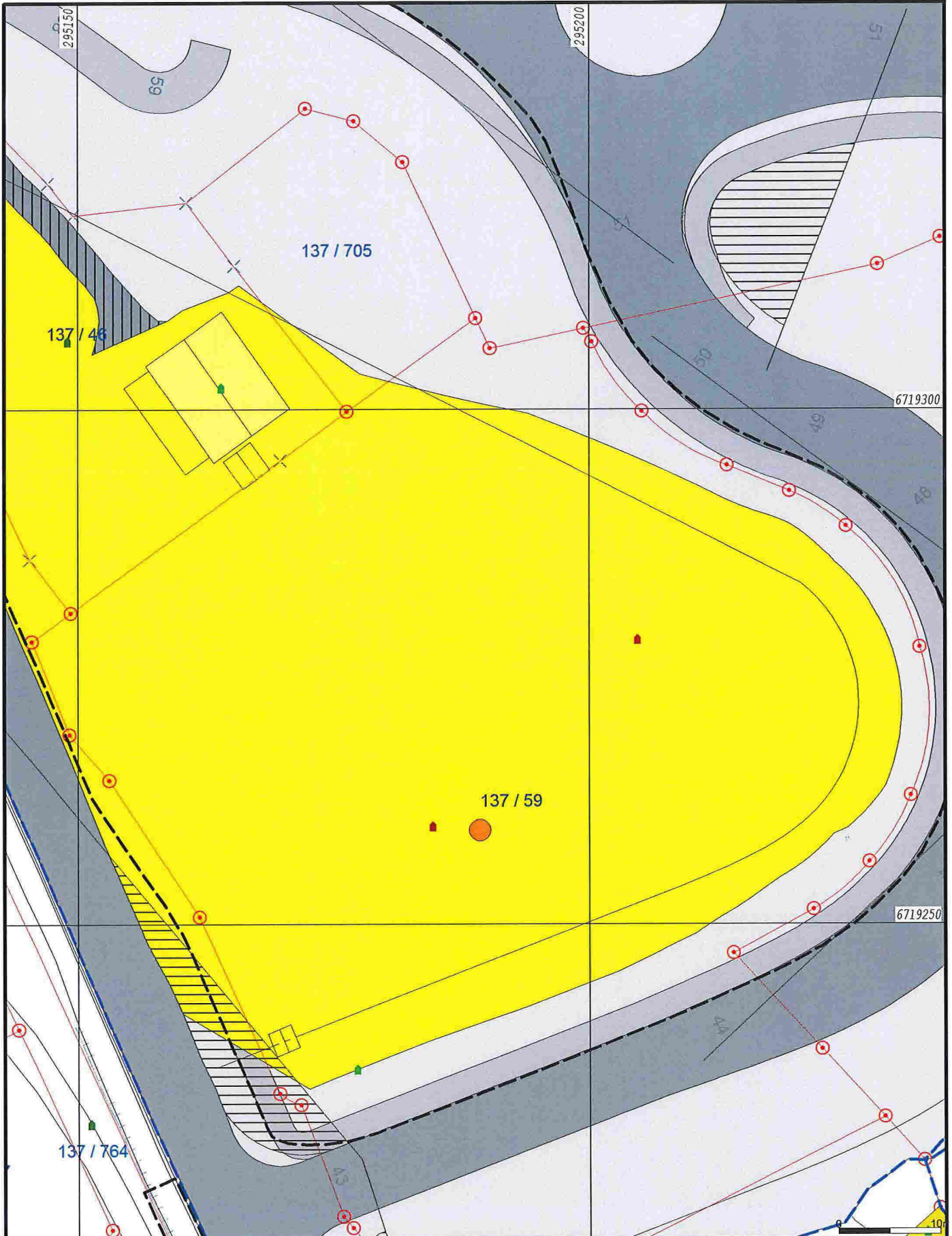

- Målte Grenser
- Registrerte Grenser
- ⊕ Udefinert grenser
- ⊕ Terrengmålte grense
- ⊕ Konstruert grensepunkt
- Bolig
- Bustad m/leilighet
- Våningshus
- Storre bustader
- Hytte/feriehus
- Garasje/uthus
- Industri/lager
- Andre bygg

Beliggenhet og høyder må oppfattes som orienterende.



Dato: 2014.11.03
Sign: liei

Lindås kommune
Geodata avdeling

Gnr 137 bnr 59



Målestokk
1:500

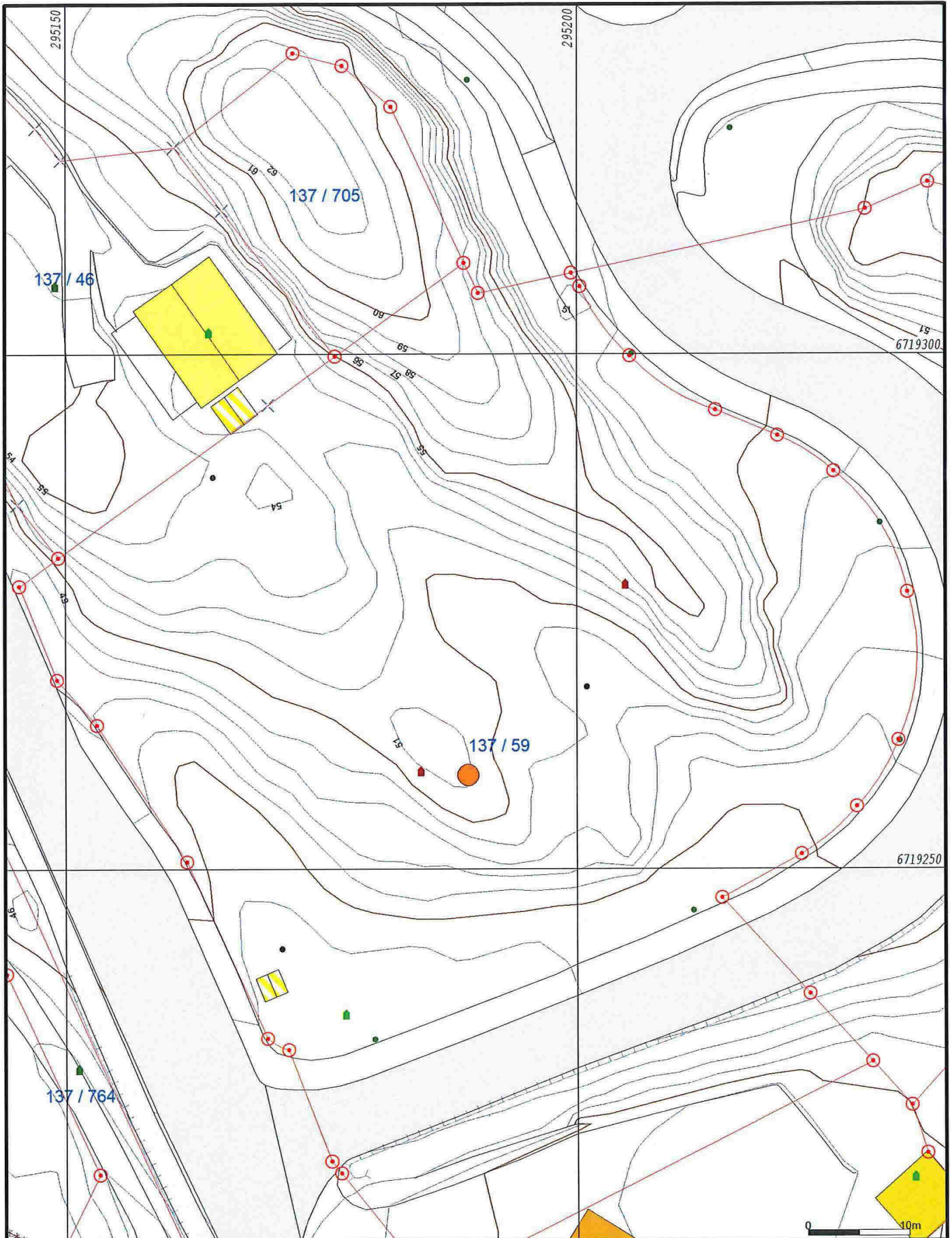

- Målte Grenser
- Registrerte Grenser
- Udefinert grenser
- + Terrengmålte grense
- + Konstruert grensepunkt
- Bolig
- Bustad m/leilighet
- Våningshus
- Storre bustader
- Hytte/feriehuis
- Garasje/utthus
- Industri/lager
- Andre bygg

Beliggenhet og høyder må oppfattes som orienterende.



Lindås kommune
Geodata avdeling

Dato: 2014.11.03
Sign: liei

Gnr 137 bnr 59



Målestokk
1:500