



Tone Margrethe Bærland Furustøl
Stølen 19
5911 ALVERSUND

Referanser:
Dykkar:
Vår: 17/685 - 19/29588

Saksbehandlar:
Linda Folkestad
Linda.Folkestad@lindas.kommune.no

Dato:
07.10.2019

Anmodning om klypp av hekk og anna vegetasjon lang kommunal veg og fortau - GBNR 137/653 Stølen

Lindås kommune syner til tidlegare korrespondanse vedkomande hekk i siktzone til kommunalt vegkryss, i privat avkjørsle og sikt langs kommunalt fortau ved gbnr 137/653.

Lindås kommune anmoder Dykk som eigar av hekk om å få utført klypp av denne slik at den ikkje er til hinder for sikt i kommunalt vegkryss, i avkjørsle og langs kommunalt fortau. Lindås kommune kan i, enkeltvedtak, pålegge den einskiltde grunneigar om å utføre klypp av hekk, kratt og anna vegetasjon som veks langs kommunal veg og i siktsoner. I vedtaket vert det sett ei frist for utføring av klypp. Dersom klypp ikkje er utført innan fristens utløp, vil kommunen få utført arbeid for Dykkar rekning. Kommunen nyttar tungt maskinelt utstyr som gjev eit svært grovt resultat. Kvist og anna avfall vert lagt inn på eigedommen.

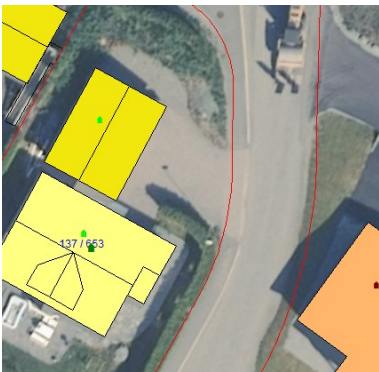

Lindås kommune har også registrert at det vert parkert i avkjørsle som er etablert over kommunalt fortau. Vi gjer merksam på at det ikkje er lov å parkere i siktsoner og på fortau. Kjøretøy skal parkeres på eigen grunn og på eigna plass.

Vi gjer merksam på at dersom vegetasjon utgjer ei risikofare for trafikken, kan kommunen få utført arbeid utan yttarligare varsel.



Med helsing

Atle Dingen
Einingleiar Teknisk drift

Linda Folkestad
saksbehandlar

Dette dokumentet er elektronisk godkjent og har difor ingen signatur.

Mottakarar:

Ole Fredrik Skulstad	Stølen 19	5911	ALVERSUND
Tone Margrethe Bærland Furustøl	Stølen 19	5911	ALVERSUND