

- | | | |
|--------------------------|--------------------------|------------------|
| — Avløp felles | ⚠ Terrengmålte grense | 🏭 Industri/lager |
| — Drensledning | ⚠ Konstruert grensepunkt | 🏠 Andre bygg |
| — Overvann | 🏠 Bolig | |
| → Pumpeledning spillvann | 🏠 Bustad m/leilighet | |
| → Pumpeledning vann | 🏠 Våningshus | |
| — Spillvann | 🏠 Storre bustader | |
| — Vannledning | 🏠 Hytte/feriehus | |
| ⚠ Udefinert grenser | 🏠 Garasje/uthus | |

Dato: 2014.10.23
Sign: Lito

Lindås kommune
Geodata avdeling

Målestokk
1:1000

Beliggenhet og høyder må oppfattes som orienterende.

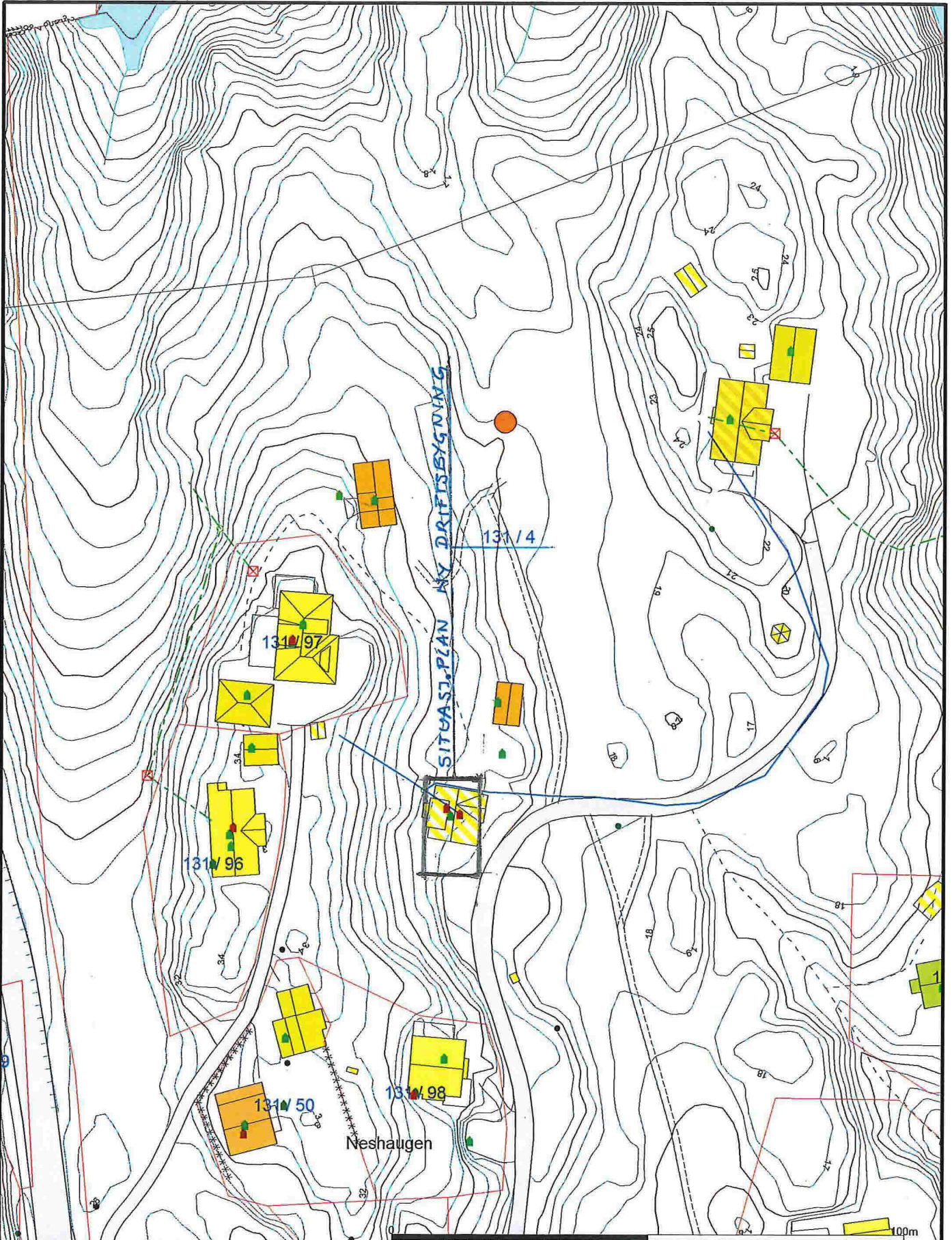

- Avløp felles
- Drensledning
- Overvann
- Pumpeledning spillvann
- Pumpeledning vann
- Spillvann
- Vannledning
- † Udefinert grenser
- ↑ Terrengmålte grense
- ▲ Konstruert grensepunkt
- Bolig
- Bustad m/leilighet
- Våningsbus
- Støre bustader
- Hytte/feriehuis
- Garasje/uthus
- Industri/lager
- Andre bygg

Beliggenhet og høyder må oppfattes som orienterende.



Lindås kommune
Geodata avdeling

Dato: 2014.10.23
Sign: Lito



Målestokk
1:1000