

D-1

D-1

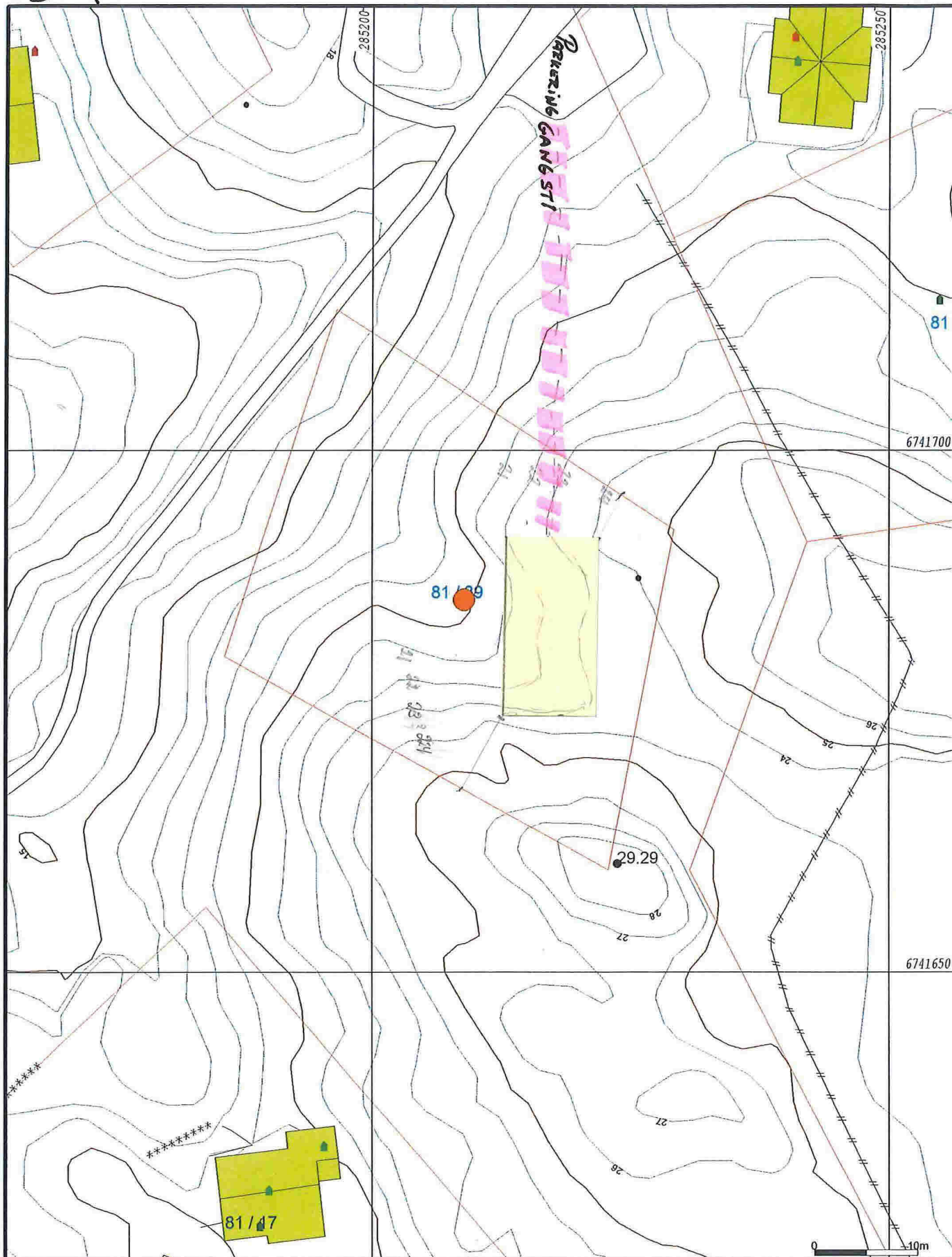

- Målte Grenser
 - Registrerte Grenser
 - | Udefinert grenser
 - | Terrengmålte grense
 - | Konstruert grensepunkt
 - Bolig
 - Bustad m/leilighet
 - Våningsshus
 - Større bustader
 - Hytte/feriehus
 - Garasje/uthus
 - Industri/lager
 - Andre bygg
- Beliggenhet og høyder må oppfattes som orienterende.



Lindås kommune
Geodata avdeling



Dato: 2014.04.08
Sign: lima

Situasjonskart

Målestokk
1:500

D-2

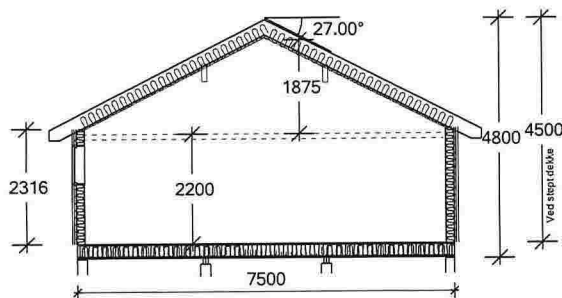
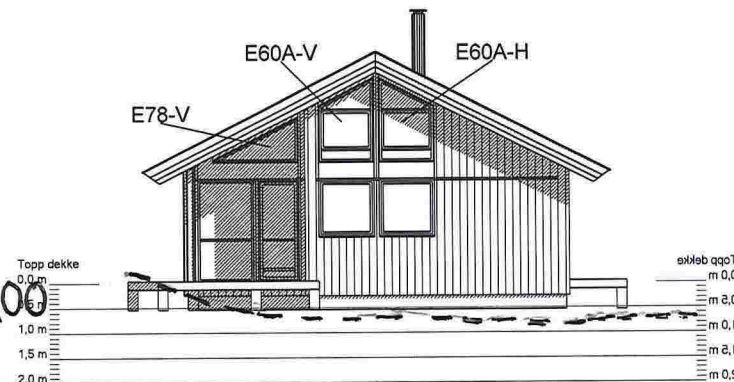
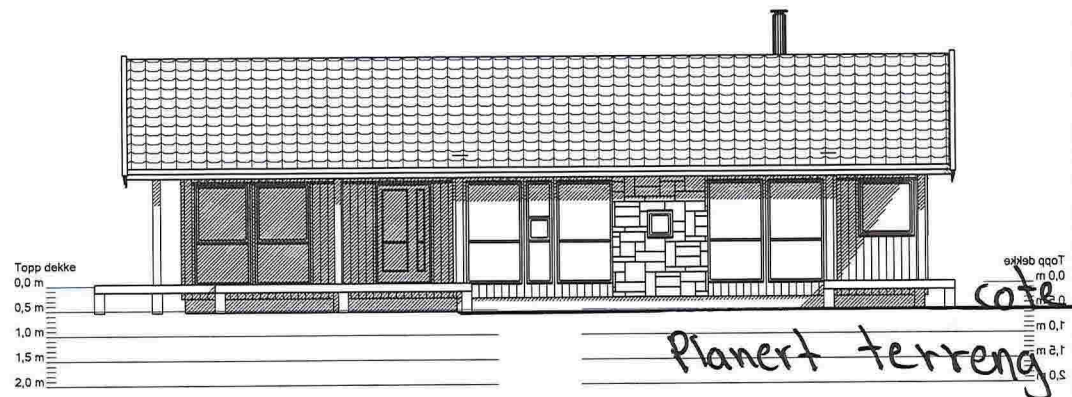
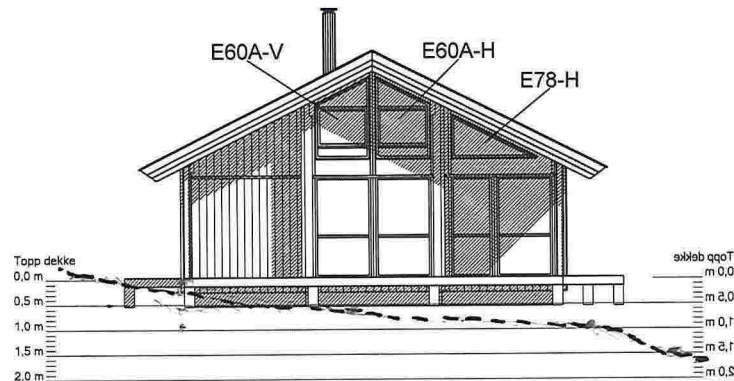
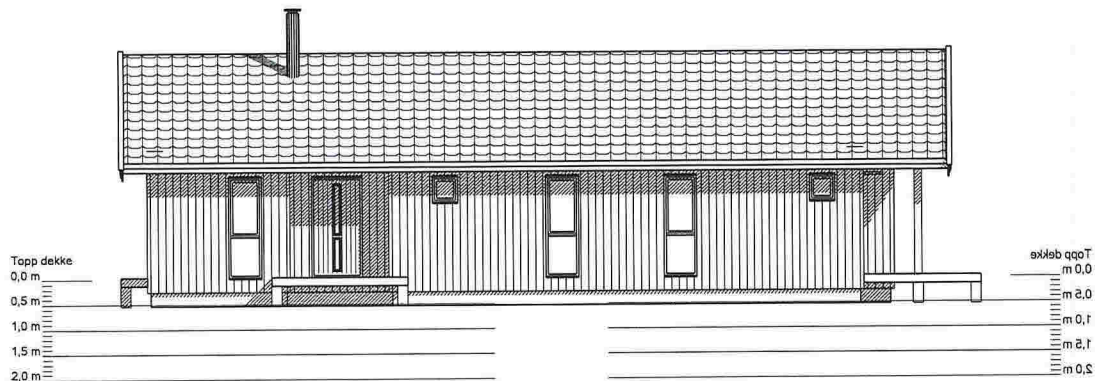

FOR INNTEGNING AV TERRENGPROFIL:
 EKSISTERENDE TERRENG = STIPELET LINJE
 PLANERT TERRENG = HELTRUKKET LINJE

NB! Nøyaktig plassering av bæresøyler og dimensjonering av dragere beregnes i hvert tilfelle, avhengig av type taktekke og lokale snølastkrav.
 For å unngå feil og misforståelser må derfor byggherre sørge for at alle aktører i prosjektet har oppdaterte tegninger med siste revisjon.

© Tegningen er beskyttet i henhold til lov om opphavsrett.
 Kan ikke benyttes uten tillatelse fra Saltdalshytta.

01 02.06.2014MRF Revision.

DATA DESIGN SYSTEM

SALTDALSHYTTA
 8255 RØKLAND

Tlf: 75681600 Fax: 75681610
 E-post: post@saltdalshytta.no

Tiltakshaver: Øyvind Wie Pedersen

Type: Utg.pkt. L964-A

Byggeplass:

Br.areasl:

Dato: 12.11.2013

Kommune:

Prosjekt:

47563

Tegner:

MRF

Gnr:

Bnr:

Mål: 1 : 100

Tegn.nr.:

M680

FASADER

Ark:

502