Fra: Harald Sagstad <haraldsagstad@hotmail.com>
Sendt: tirsdag 27. august 2019 19:25
Til: Postmottak Lindås
Emne: Vs: Innspel til kommuneplanen sin arealdel 2019-2031 . 137/7
Vedlegg: områdeplan.pdf

Sendt fra [Outlook](#)

Fra: Harald Sagstad <haraldsagstad@hotmail.com>
Sendt: fredag 14. september 2018 21:42
Til: postmottak@lindas.kommune.no <postmottak@lindas.kommune.no>
Emne: Innspel til kommuneplanen sin arealdel 2019-2031 . 137/7

Ønsker å komme med følgene innspel til arealdelplanen Knarvik-Alversund-Alverstraumen.

1. Areal vist i kart ved Ikenberget viser vi til tidlegere innspel der vi ønsker arealet til boligformål.
2. Nytt deler av "gamlefjøset" til å selge produkter fra egen gård.

Mvh

Kjersti og Harald Sagstad
Sendt fra [Outlook](#)



Virusfri. www.avast.com

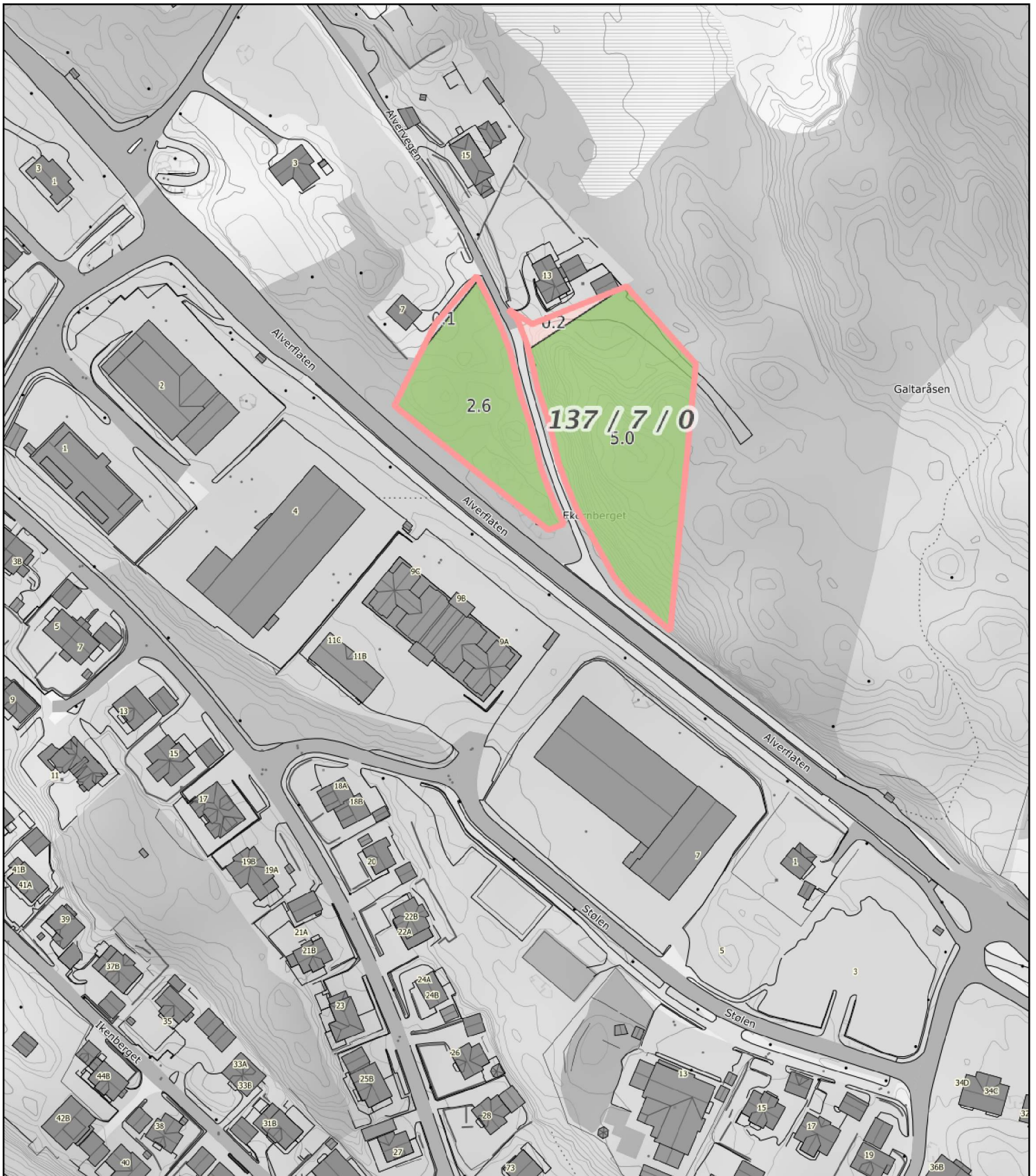

0 20 40 60m

Målestokk 1: 2000 ved A4 utskrift

Utskriftsdato: 13.09.2018 14:35

Eiendomsdata verifisert: 13.09.2018 13:44

GÅRDSKART 1263-137/7/0

Tilknyttede grunneiendommer:

137/7/0-137/690/0

Markslag (AR5) 7 klasser

TEGNFORKLARING

	Fulldyrka jord
	Overflatedyrka jord
	Innmarksbeite
	Produktiv skog
	Annet markslag
	Bebygd, samf., vann, bre
	Ikke klassifisert
	Sum

AREALTALL (DEKAR)

	27.2	
	5.5	
	11.5	44.2
	74.0	74.0
	27.2	
	15.4	42.6
	0.0	0.0
	160.8	160.8

Kartet viser valgt type gårdskart for eiendommen man har søkt på. I tillegg vises bakgrunnskart for gjenkjenning.

Arealstatistikken viser arealer i dekar for alle teiger på eiendommen. Det kan forekomme avrundingsforskjeller i arealtallene.

Ajournføringsbehov meldes til kommunen.

— Arealressurgrensler

□ Eiendomsgrensler

● Driftssenterpunkt



NIBIO

NORSK INSTITUTT FOR
BIOØKONOMI