

Detaljreguleringsplan for Alverstraumen kai gnr/bnr 133 / 7 m.fl

BYGNINGAR OG ANLEGG (PBL § 12-5, nr.1)

- Bs Bustad (1110)
- Bb Bustad, blokk (1113)
- KT Øvrige kommunaltekniske anlegg (1560)
- N Naust (1589)
- S Småbåtanlegg i sjø og vassdrag (1587)
- U Uteoppfallsareal (1600)
- Bs/L Kombinert bustad og lager (1800)
- L/P/KT Kombinert leikeplass, parkering og kommunalteknisk anlegg (1900)

SAMFERDSLEANLEGG OG TEKNISK INFRASTRUKTUR (PBL §12-5, nr.2)

- KV Kjøreveg (2011)
- GS Gang- og sykkelveg (2015)
- AV Annan veggrunn (2018)
- AVG Annan veggrunn, grøntareal (2019)
- HPL Kollektivhaldeplass (2073)
- P Parkering (2080)

GRØNTSTRUKTUR (PBL §12-5, nr.3)

- NAT Naturområde (3020)
- TV Turveg (3031)

OMSYNSSONER (PBL §12-6)

- H140 Sikringszone - Frisikt
- H570 Bevaring kulturmiljø

JURIDISKE LINJER OG PUNKT

- Planens avgrensning
- Føremålsgrænse
- Bebyggelse som forutsett fjerna
- Regulert senterlinje
- Frisiktslinje
- Regulert kan kjørebane
- Regulert parkeringsfelt
- Målelinje/Avstandslinje

Basiskartet er teikna med svak gråfarge

Kartopplysningar

Kjelde for basiskart: Nois
 Dato for basiskart: 19.09.2018
 Koordinatsystem: UTM sone 32 / Euref89
 Høgdegrunnlag: NGO 1954

SOSI-versjon 4.5
 Ekvidistanse 1 m
 Kartmålestokk 1:1000

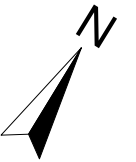

Lindås kommune

REGULERINGSPLAN ETTER PBL AV 2008

Alverstraumen kai gnr/bnr 133/7 m.fl.

MED TILHØYRANDE REGULERINGSBESTEMMELSER

Arealplan-ID:
201213
 Forslagstillar:
Rognaldsen Eiendom AS
 Kartprodusent:
Norconsult AS

SAKSBEHANDLING ETTER PLAN- OG BYGNINGSLOVA

Revisjon

Kommunestyrets vedtak:

- 3. gangs behandling
- Offentleg ettersyn fråtil
- 2. gangs behandling
- Offentleg ettersyn frå 08.02.2017 til 02.05.2017
- 1. gangs behandling
- Kunngjering av oppstart av planarbeida

PLANEN UTARBEIDA AV:



SAKS-NR. DATO SIGN.

TEGNNR DATO SAKSBEH.
518709-01 17.12.2018 AsRon

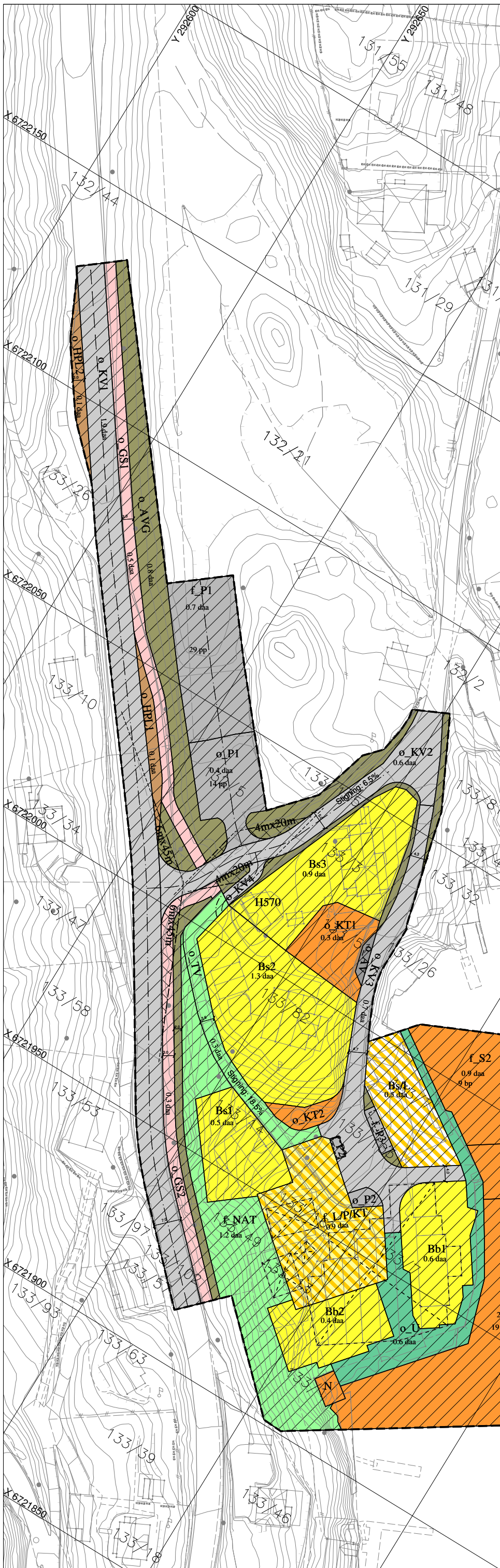

Høringsuttalelse (KF-340)



Referansenummer: 6WYA78

Registrert dato: 26.08.2019 14:57:18

Antall vedlegg: 1

Innledning

Uttalelsen gis

- Personlig
 På vegne av foretak/lag/forening

Opplysninger om foretak/lag/forening

Foretak/lag/forening

Norconsult as

Navn på innsender

Astrid Rongen

Rolle

Plankonsulent for Rognaldsen eiendom

Adresse

Uttrågata 6 B

Postnummer

5700

Poststed

Voss

Telefon

93293190

Epostadresse

astrid.rongen@norconsult.com

Høringsuttalelse

Høringsuttalelse

Velg høringuttalelse:

- Kommuneplanen sin arealdel 2019-2031
 Oppheving av reguleringsplan Nappane
 Kommunedelplan Knarvik-Alversund med Alverstraumen 2019-2031

Uttalelse

Vi er gjort merksam på at Alverstraumen kai er avsett som næringsområde i forslag til nytt forslag til KDP for Alverstraumen som no er lagt ut til høyring .

Til informasjon har vi sendt inn eit planforslag til 1. gongs handsaming i januar i år der området er forslått til bustadforemål. Kommunen har ved oppstart gått inn for føremålet. Reknar med dette er ein glipp og at det vert retta opp i vidare prosess. Sakshandsamar er Ole Martin Bolset , Meland Kommune

Vedlagt dokumentliste

5185709-Alverstraumen_Plankart_01.pdf