

---

**Fra:** Trygve Torsteinsen <trygve.torsteinsen@nlr.no>  
**Sendt:** torsdag 12. september 2019 13:21  
**Til:** Postmottak Lindås  
**Kopi:** 'Gunnstein Hansen'  
**Emne:** Innspill til kommunedelplan  
**Vedlegg:** Nordhordlandstippen.pdf

Uttalen gjelder kommunedelplan Knarvik-Alversund med Alverstraumen. Undertegnede avgir uttalen på vegne av BS-vest As og grunneier Ove G. Hvidsten.

BS-Vest As har avtale med grunneier til gnr 143/1 på Håland, Ove G. Hvidsten om etablering av en jordtipp på eiendommen. Vi ser nå i høringsutkastet at arealet ikke er satt av til formålet, og etter sigende skal det være hensynet til friluftsinnteresser som var avgjørende?

Området som kan være aktuelt er i alt 85 dekar. Det er ikke nødvendigvis slik at hele området skal tas i bruk til jordtipp. Uansett burde dette være et "enkelt" prosjekt rent planmessig:

1. Enkel inntransport, rett av fra fylkesvei 57 og så 2 km på skogsvei gjennom utmark.
2. Ingen kulturminner eller rødlistearter, hverken på tippet eller langs veien.
3. Ingen spesielle miljøverdier som må tas hensyn til
4. Langt fra naboer, og kun utmark og beiter som ligger inntil tipp og vei

Området består i dag av innmarksbeite og granskog, og er svært lite brukt som turområde. Erfaringer fra Meland viser at med et samarbeide mellom grunneier, entreprenør og kommune kan det legges til rette for turgåere i forbindelse med jordtipper; e.g. gjennom at nødvendige driftsveier blir åpnet for almen ferdsel etter anleggsperioden. BS-Vest kan også ta på seg å etablere turstier i utkanten av området dersom det skulle være ønskelig.

Vi ber derfor om at deler av gnr 143/1 og 145/93 tas inn i kommunedelplanen som område for jordtipp som vist i vedlegg, og i tråd med jordbrukssjef Kjartan Nyhammers innstilling.

Mvh

**Trygve Torsteinsen**

Rådgiver, Norsk Landbruksrådgiving Vest SA

Krokeideveien 13, 5244 Fana

Mobil: +4798245845

[vest.nlr.no](http://vest.nlr.no)



**Norsk  
Landbruksrådgiving**

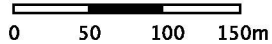
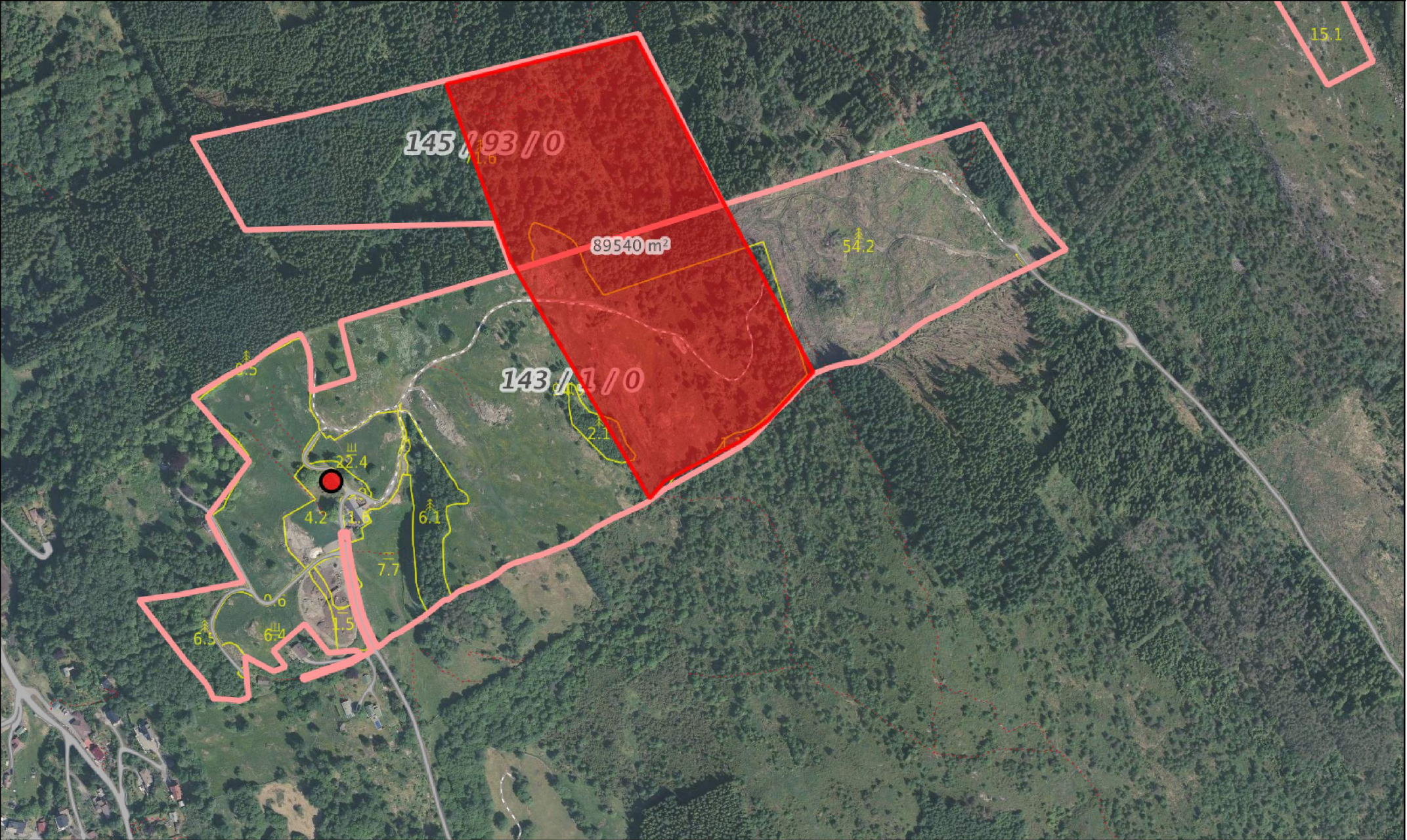

Målestokk 1:5000 ved A4 liggende utskrift