



Kvittering for nabovarsel

sendes kommunen sammen med søknaden

Nabovarsel kan enten sendes som rekommandert sending eller overleveres personlig mot kvittering. Ved personlig overlevering vil signatur gjelde som bekreftelse på at varselet er mottatt. Det kan også signeres på at man gir samtykke til tiltaket.

Tiltak på eiendommen

Kommune	Gnr.	Bnr.	Adresse	Eier/fester
Lindås	108	94	Krambuhaugen 28, 5955 LINDÅS	Bente og Jarle Hella

Nabo/eiendom

Lindås kommune, Gnr. 108, Bnr. 18
Lindås indremisjon c/o Leif B. Sortland, Adresse Lynghaugane 25, 5955 LINDÅS

Varsel er sendt rekommandert Poststedets reg.nr.: _____

Varslet er mottatt

Samtykker i tiltaket

Dato: 28.9.2014 Signatur: Leif Birger Sortland Dato: 28.9.2014 Signatur: Leif B. Sortland

Nabo/eiendom

Lindås kommune, Gnr. 108, Bnr. 69
Gudrun Sofie Skare, Adresse Krambuhaugen 30, 5955 LINDÅS

Varsel er sendt rekommandert Poststedets reg.nr.: _____

Varslet er mottatt

Samtykker i tiltaket

Dato: 15.8.2014 Signatur: Gudrun S. Sofie Skare Dato: 15.8.2014 Signatur: Gudrun S. Sofie Skare

Nabo/eiendom

Lindås kommune, Gnr. 108, Bnr. 304
Lindås eiendomsselskap AS C/o Vegard Johnsen, Adresse C. Sundts gate 57, 5955 LINDÅS

Varsel er sendt rekommandert Poststedets reg.nr.: _____

Denne del klistres på kvittering
RR 0997 9283 8 NO

Varslet er mottatt

Samtykker i tiltaket

Dato: _____ Signatur: _____ Dato: _____ Signatur: _____

Nabo/eiendom

Lindås kommune, Gnr. 108, Bnr. 309
Trond Davidsen, Adresse Krambuhaugen 26, 5955 LINDÅS

Varsel er sendt rekommandert Poststedets reg.nr.: _____

Varslet er mottatt

Samtykker i tiltaket

Dato: 15.8.2014 Signatur: Trond Davidsen Dato: 15.8.2014 Signatur: Trond Davidsen

Kvittering for nabovarsel sendes kommunen sammen med søknaden



Nabo/eiendom

Lindås kommune, Gnr. 108, Bnr. 315, Andre Gnr./Bnr. 318, 411, 412, 413,414, 415, 416
Statoil ASA, Adresse Postboks 8500, 4035 STAVANGER

Varsel er sendt rekommandert Poststedets reg.nr: _____

Varslet er mottatt

Samtykker i tiltaket

Dato: 8/8-2014 Signatur: Arild Brønnø Dato: 9/8-14 Signatur: Arild Brønnø

Nabo/eiendom

Lindås kommune, Gnr. 108, Bnr. 463
Andre Fjellsbø, Adresse Vadbuvegen 197, 5955 LINDÅS
Åsta Refsdal

Varsel er sendt rekommandert Poststedets reg.nr: _____

Varslet er mottatt

Samtykker i tiltaket

Dato: 30/8-2014 Signatur: Åsta Refsdal Dato: 30/8-2014 Signatur: Åsta Refsdal

Nabo/eiendom

Lindås kommune, Gnr. 108, Bnr. 463
Line R Fjellsende & Christoffer Nistad, Adresse Krambuhaugen 37, 5955 LINDÅS

Varsel er sendt rekommandert Poststedets reg.nr: _____

Varslet er mottatt

Samtykker i tiltaket

Dato: 25.08.14 Signatur: Line R Fjellsende Dato: 25.08.14 Signatur: Line R Fjellsende

Nabo/eiendom

Lindås kommune, Gnr. 108, Bnr. 463
Ole H. og Trude K. S. Skjerven, Adresse Krambuhaugen 39A, 5955 LINDÅS
FROTJOLD

Varsel er sendt rekommandert Poststedets reg.nr: _____

Varslet er mottatt

Samtykker i tiltaket

Dato: 27.08.14 Signatur: Indv. Frotjold Dato: 27.08.14 Signatur: Indv. Frotjold

Nabo/eiendom

Lindås kommune, Gnr. 108, Bnr. 463
Siv Tove Meling og Jan Erik Grønli, Adresse Krambuhaugen 41, 5955 LINDÅS

Varsel er sendt rekommandert Poststedets reg.nr: _____

Varslet er mottatt

Samtykker i tiltaket

Dato: 25/8-14 Signatur: Jan Erik Grønli Dato: 25/8-14 Signatur: Siv Tove Meling

Kvittering for nabovarsel sendes kommunen sammen med søknaden



Nabo/eiendom

Lindås kommune, Gnr. 108, Bnr. 463
Espen Hodnekvam, Adresse Krambuhaugen 32, 5955 LINDÅS

Varsel er sendt rekommandert Poststedets reg.nr.: _____

Varslet er mottatt

Dato: 27/8-14

Signatur: Espen Hodnekvam

Samtykker i tiltaket

Dato: 27/8-14

Signatur: Espen Hodnekvam

Nabo/eiendom

Lindås kommune, Gnr. 108, Bnr. 463
Asbjørg og Karstein Kleiveland, Adresse Pb 75, 5951 LINDÅS

Varsel er sendt rekommandert Poststedets reg.nr.: _____

Varslet er mottatt

Dato: 27/8-14

Signatur: L. Kleiveland

Samtykker i tiltaket

Dato: 27/8-14

Signatur: L. Kleiveland

Nabo/eiendom

Lindås kommune, Gnr. 108, Bnr. 463
Jorunn H. og Nils G. Kvalvågnes, Adresse Kvalvågnesveien 681, 5956 HUNDVIN

Varsel er sendt rekommandert Poststedets reg.nr.: _____

Varslet er mottatt

Dato: 30/8-14

Signatur: N. Kvalvågnes

Samtykker i tiltaket

Dato: 30/8-14

Signatur: N. Kvalvågnes

Nabo/eiendom

Lindås kommune, Gnr. 108, Bnr. 463
~~Iselin Vabø og Stian Nesse~~, Adresse Krambuhaugen 3, 5955 LINDÅS
HARALD LORVIG

Varsel er sendt rekommandert Poststedets reg.nr.: _____

Varslet er mottatt

Dato: 27/8-14

Signatur: H. Lørvig

Samtykker i tiltaket

Dato: 27/8-14

Signatur: H. Lørvig

Nabo/eiendom

Lindås kommune, Gnr. 108, Bnr. 315
Else Mari Kjøs og Andres Hauge, Adresse Fagervollen 50B, 5956 HUNDVIN

Varsel er sendt rekommandert Poststedets reg.nr.: _____

Varslet er mottatt

Dato: 15/8-14

Signatur: Else M. Kjøs

Samtykker i tiltaket

Dato: 15/8-14

Signatur: Else M. Kjøs

Kvittering for nabovarsel

sendes kommunen sammen med søknaden



For postverket

Det er per dags dato innlevert rekommandert sending til ovennevnte adressater.

Samlet antall sendinger: 1

Sign.

124450 Dato: 13/10.14

Opplysninger gitt i nabovarsel

Sendes kommunen sammen med søknaden (Gjenpart av nabovarsel)



plan- og bygningsloven av 27. juni 2008 nr. 71 § 21-3

Tiltak på eiendommen

Kommune	Gnr.	Bnr.	Adresse	Eier/fester
Lindås	108	94	Krambuhaugen 28, 5955 LINDÅS	Bente og Jarle Hella

Det varsles herved om

Søknadstype	Tiltakstype	Næringsgruppekode
Søknad om tiltak uten ansvarsrett	Nytt bygg under 70 m2 - ikke boligformål	X Bolig
Bygningstypekode	Formål	Beskrivelse av bruk
111 Enebolig	annet	Oppføring av boder og utvidelse av terrasse.

Arealdisponering

Planstatus mv.

Gjeldende plan	Navn på plan
Reguleringsplan	Apalbakken. Del av gnr. 108 bnr. 2

Nabovarselet gjelder

Det søkes om oppføring av 3 stk boder samt utvidelse av eksisterende terrasse.

Spørsmål og merknader vedrørende nabovarsel

Tiltakshaver

navn
Bente og Jarle Hella

Kontaktperson

navn	e-postadresse	Telefon	Mobiltelefon
Bente og Jarle Hella	jarh@statoil.com	48071573	48071573

Merknadene sendes:

Eventuelle merknader skal være mottatt innen 2 uker etter at dette varsel er sendt. Ansvarlig søker/tiltakshaver skal sammen med søknad sende innkomne merknader og redegjøre for eventuelle endringer.

Navn	Postadresse	e-postadresse
Bente og Jarle Hella	Krambuhaugen 28, 5955 LINDÅS	jarh@statoil.com

Vedlegg

Vedleggstype	Gruppe	Beskrivelse av vedlegget
Situasjonskart	F	Situasjonskart
Tegning ny fasade	E	A320 Fasade mot vest og sør
Tegning ny fasade	E	A321 Fasade mot nord og øst

Opplysninger gitt i nabovarsel

Sendes kommunen sammen med søknaden (Gjenpart av nabovarsel)



Signering

Tilsvarende opplysninger med vedlegg er sendt i nabovarsel til berørte naboer og gjenboere.
Mottagere av nabovarsel fremgår av kvittering for nabovarsel.

Tiltakshaver

Dato 13.10.2014

Signatur Matte Kynd Trøssøen

Gjentas med blokkbokstaver

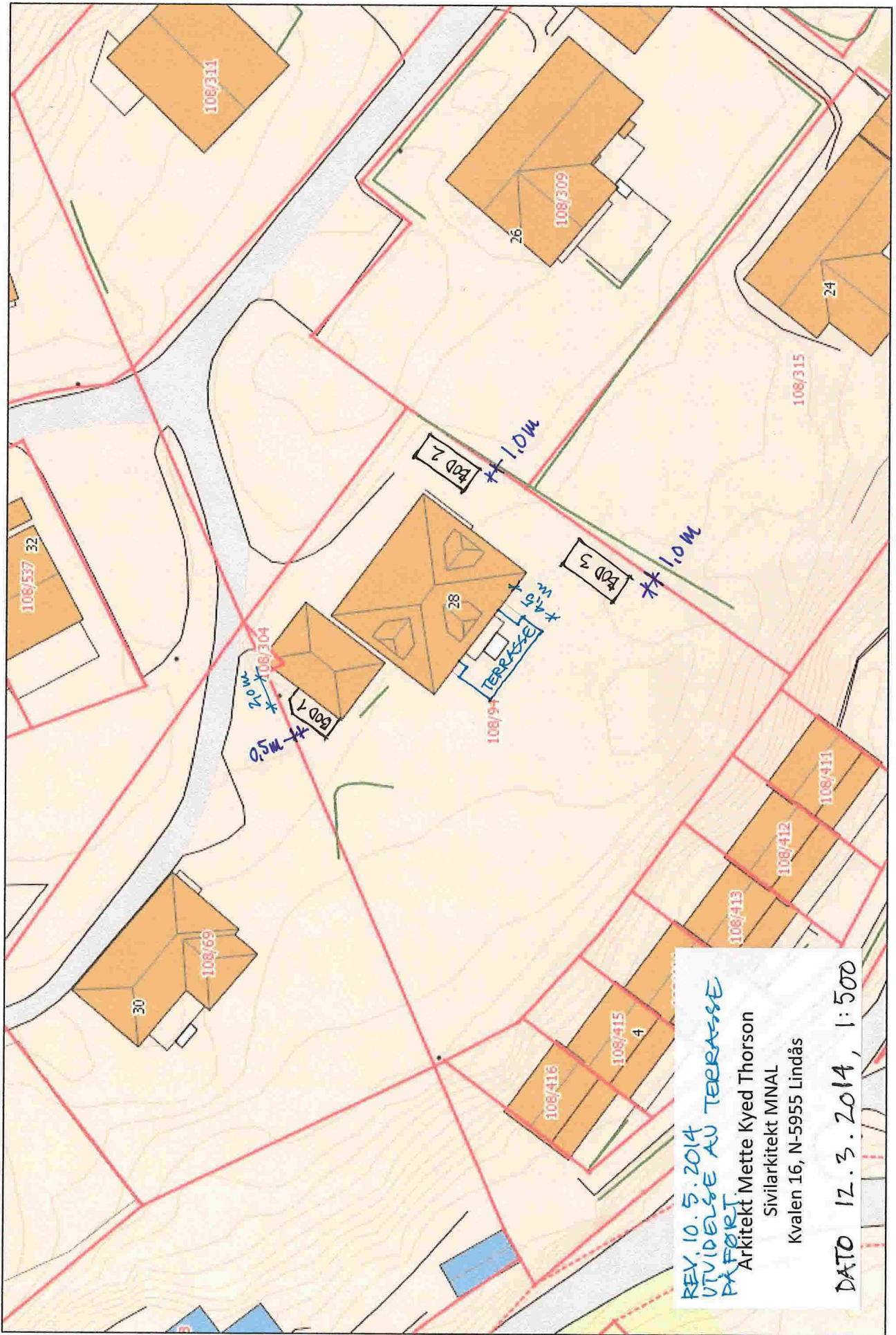

REV. 10. 5. 2014
 UTVIDELSE AV TERRASSE
 PÅ FØRT
 Arkitekt Mette Kyed Thorson
 Sivilarkitekt MNAL
 Kvalen 16, N-5955 Lindås
 DATO 12. 3. 2014, 1:500

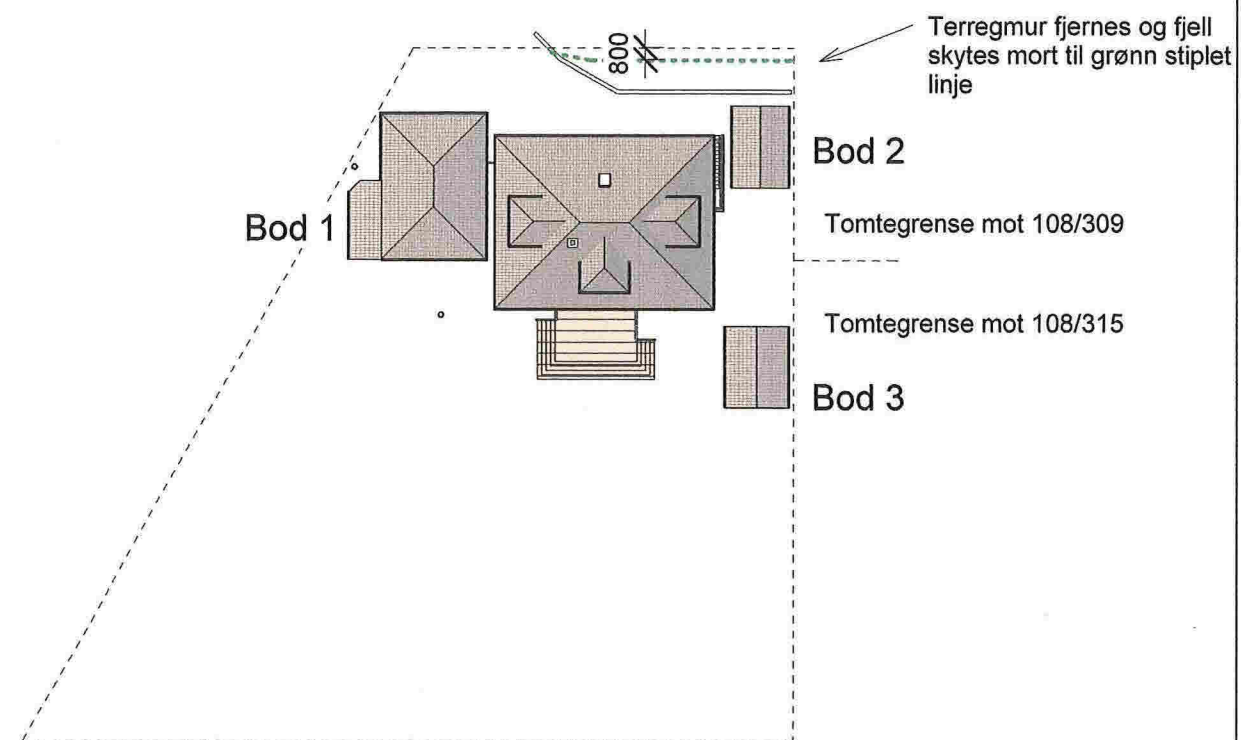
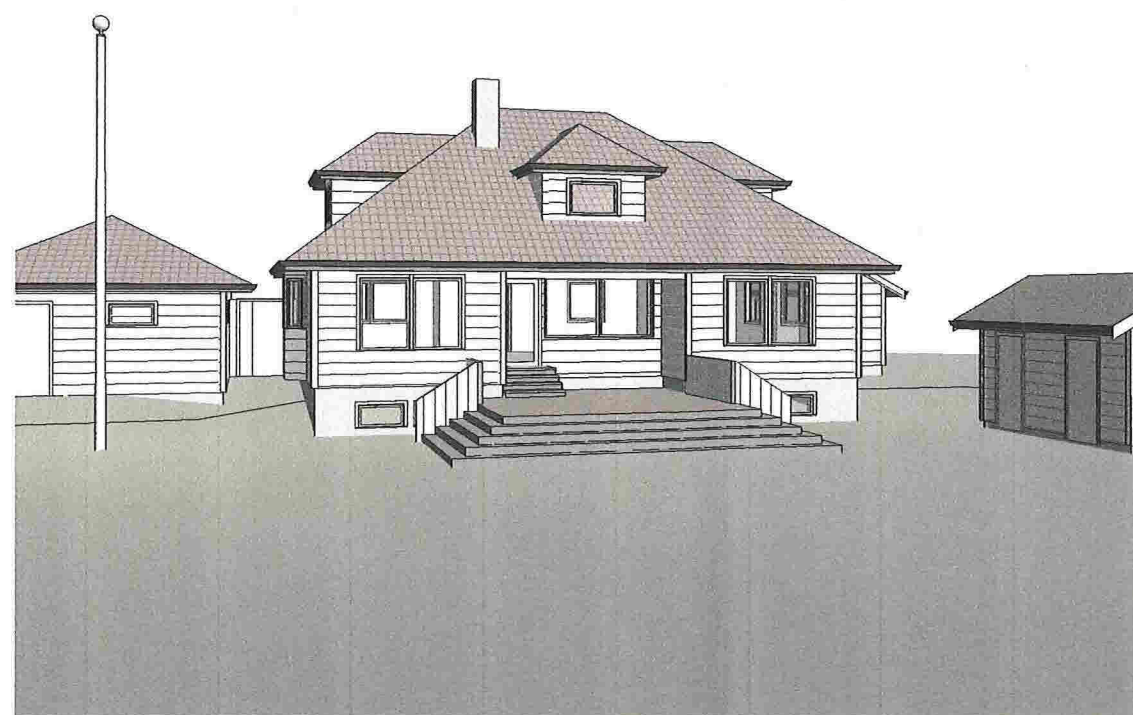
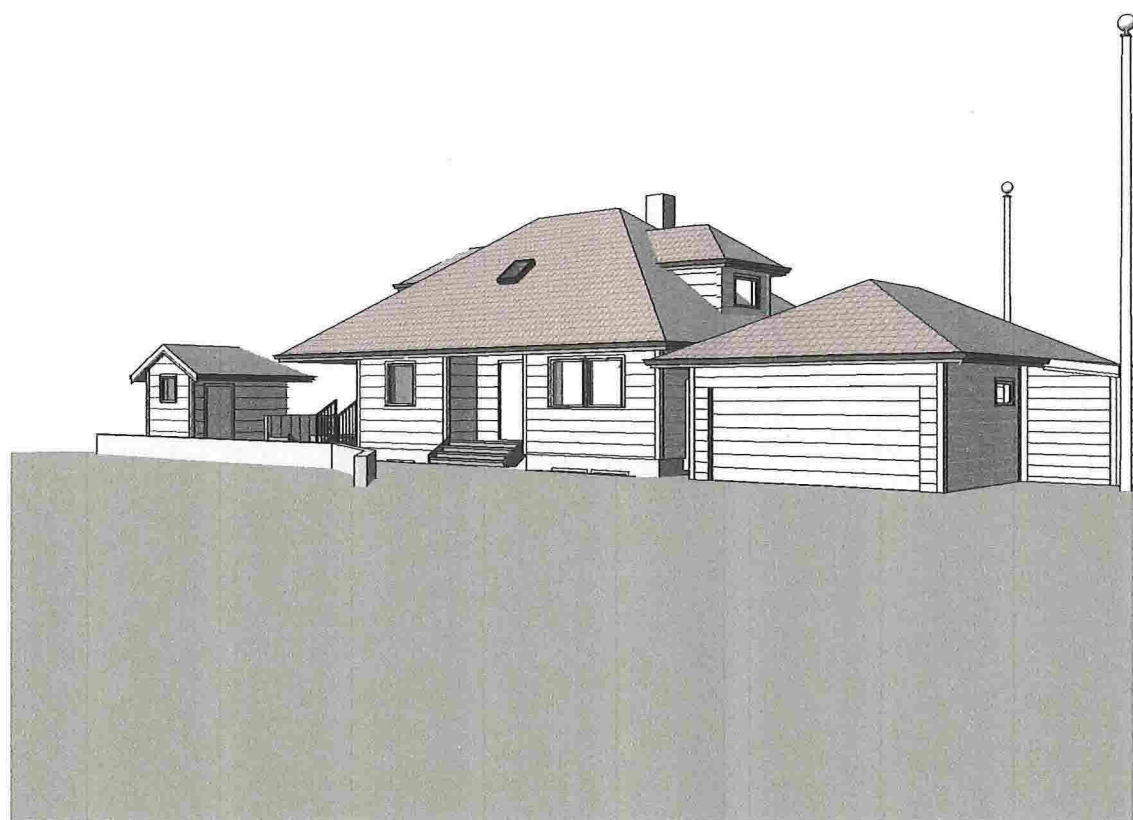

Bebyggdareal BYA	
Navn	Areal

Bod 1	11 m ²
Bod 2	13 m ²
Bod 3	15 m ²
Bolig	118 m ²
Garasje	48 m ²
Terrasse, eksist.	17 m ²
Terrasse, ny del	14 m ²
Grand total: 7	235 m²

Bruksareal BRA	
Navn	Areal

0. Kjeller	102 m ²
1. Hovedplan	111 m ²
2. Loft	68 m ²
Bod 1	9 m ²
Bod 2	10 m ²
Bod 3	12 m ²
Garasje	44 m ²
Terrasse, eksist.	17 m ²
Terrasse, ny del	14 m ²
Grand total: 9	388 m²

Enebolig, nye boder	Situasjonsplan og arealer	Mål 1:500 / A3
Gnr 108, Bnr 94, Lindås Lindås kommune P.nr 1321	Søknad Bente Kleivdal Hella og Jarle Hella Krambuhaugen 28, 5955 Lindås	Tegn.nr A100
		Rev B
		Dato 12.3.2014
Arkitekt Mette Kyed Thorson	Sivilarkitekt MNAL Medlem av Arkitektbedriftene Org.nr 987 788 682 Kvalen 16, N-5955 Lindås Tlf +47 901 48 83 mktho@online.no	

16.05.2014 09:07:03

ALLE MÅL MÅ KONTROLLERES PÅ STEDET!

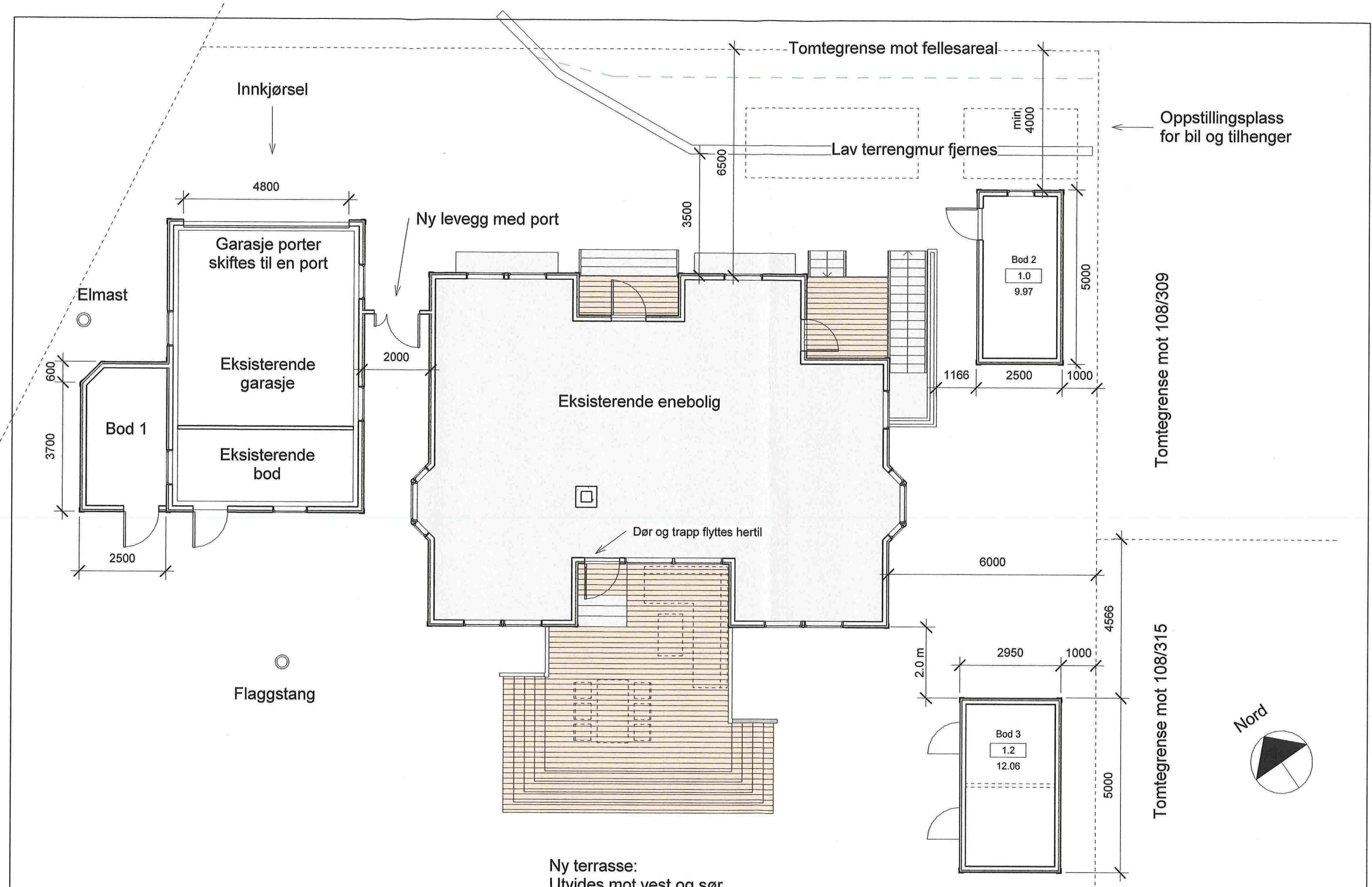

Enebolig, nye boder	1.etg	Mål 1:100 / A3
Gnr 108, Bnr 94, Lindås Lindås kommune P.nr 1321	Søknad Bente Kleivdal Hella og Jarle Hella Krambuhaugen 28, 5955 Lindås	Tegn.nr A301
Arkitekt Mette Kyed Thorson	Sivilarkitekt MNAL Medlem av Arkitektbedriftene Kvalen 16, N-5955 Lindås Tlf +47 901 48 83 mktho@online.no	Rev B
		Dato 12.3.2014

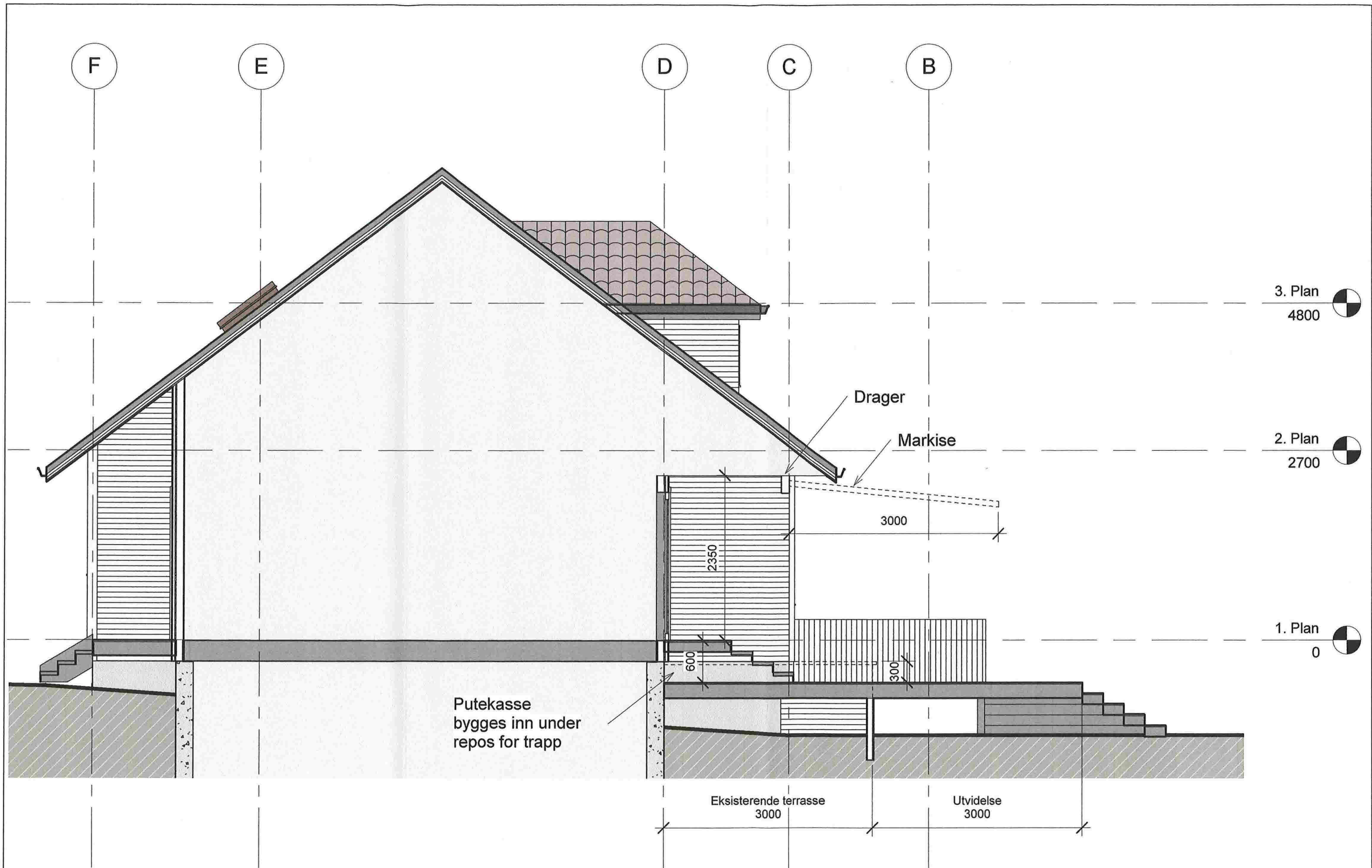

Enebolig, nye boder Gnr 108, Bnr 94, Lindås Lindås kommune P.nr 1321	Snitt Søknad Bente Kleivdal Hella og Jarle Hella Krambuhaugen 28, 5955 Lindås	Mål 1:50 / A3
		Tegn.nr A310
		Rev B
		Dato 12.3.2014
Arkitekt Mette Kyed Thorson Sivilarkitekt MNAL Medlem av Arkitektbedriftene Org.nr 987 788 682 Kvalen 16, N-5955 Lindås Tlf +47 901 48 83 mktho@online.no		

ALLE MÅL MÅ KONTROLLERES PÅ STEDET!

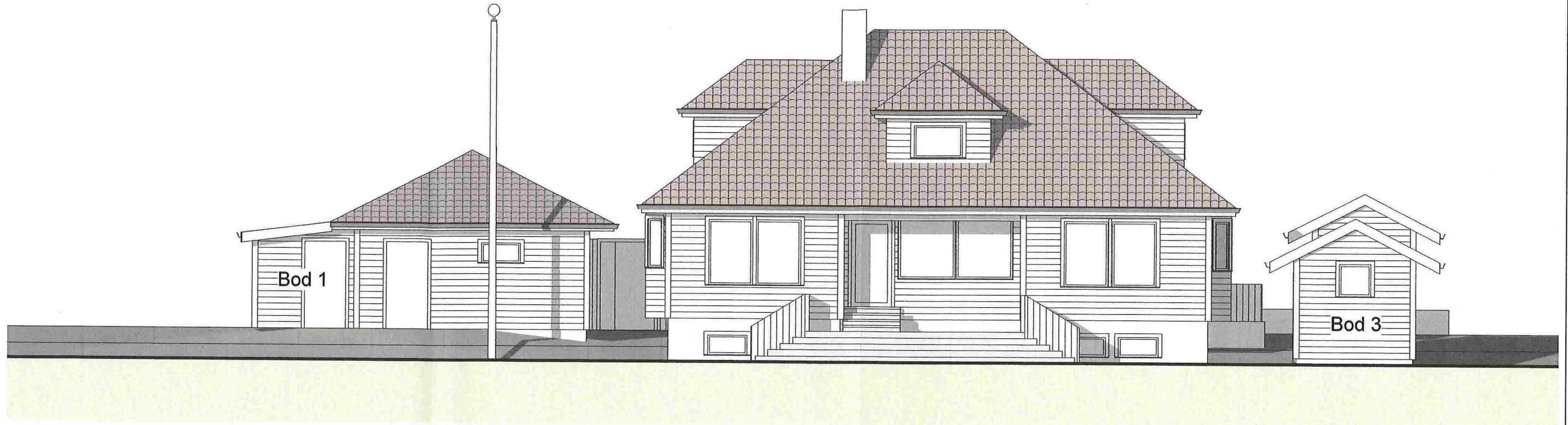

1 Vest
1 : 100

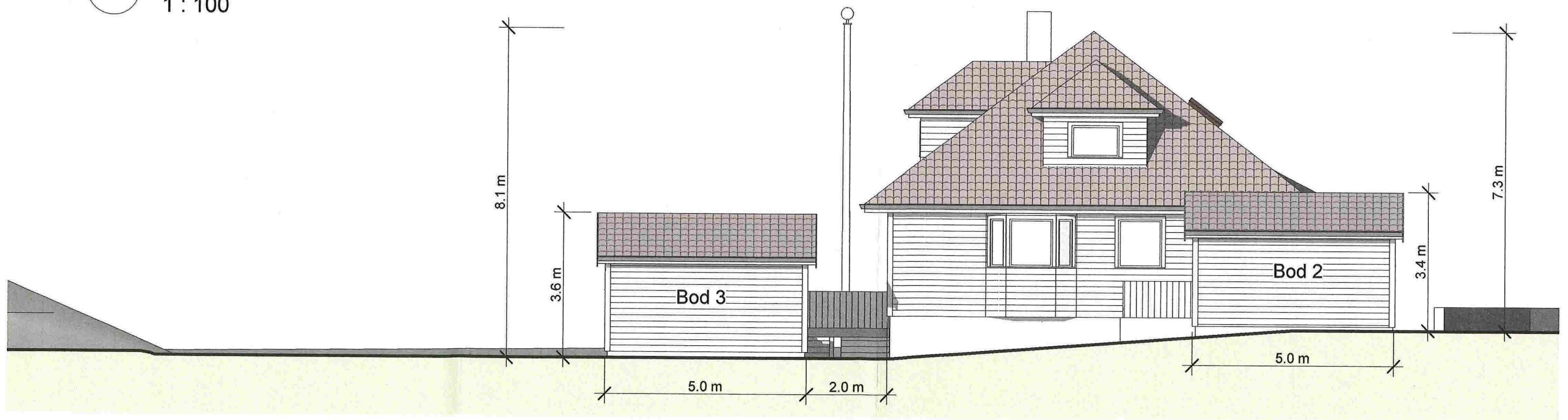

2 Sør
1 : 100

Enebolig, nye boder		Fasade mot vest og sør	Mål 1 : 100 / A3
Gnr 108, Bnr 94, Lindås Lindås kommune P.nr 1321		Søknad Bente Kleivdal Hella og Jarle Hella Krambuhaugen 28, 5955 Lindås	Tegn.nr A320
Arkitekt Mette Kyed Thorson		Sivilarkitekt MNAL Medlem av Arkitektbedriftene Kvalen 16, N-5955 Lindås Tlf +47 901 48 83 mktho@online.no	Rev B
			Dato 12.3.2014



1 Øst
1 : 100

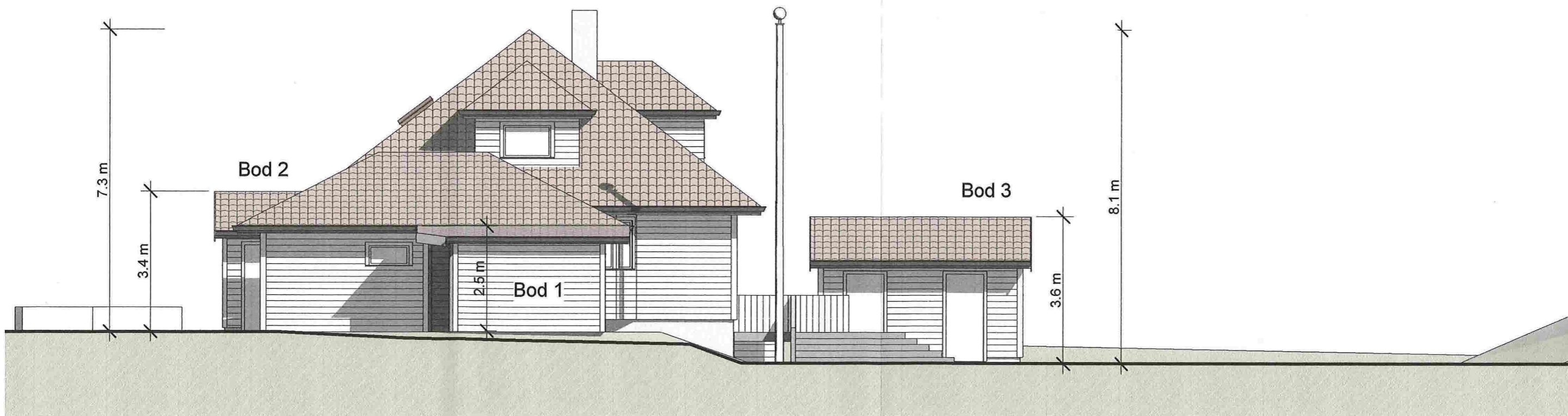

2 Nord
1 : 100

Enebolig, nye boder Gnr 108, Bnr 94, Lindås Lindås kommune P.nr 1321	Fasade mot nord og øst Søknad Bente Kleivdal Hella og Jarle Hella Krambuhaugen 28, 5955 Lindås	Mål 1 : 100 / A3
		Tegn.nr A321
		Rev B
		Dato 12.3.2014
Arkitekt Mette Kyed Thorson Sivilarkitekt MNAL Medlem av Arkitektbedriftene Org.nr 987 788 682 Kvalen 16, N-5955 Lindås Tlf +47 901 48 83 mktho@online.no		