



Statens vegvesen

LINDÅS KOMMUNE	
Klassering	
06. 11. 2014	
Arkivnr. 14/2346	Løpnr.
Saksnr.	Tilleggsnotis

Behandlende eining:
Region vest
Vegavdeling Hordaland

Sakshandsamar/innvalsnr:
Remy Rune Furevik - 55516378

Vår referanse:
2010/101252-018

Dykkar referanse:

Vår dato:
03.11.2014

Fv. 402 - Seim i Lindås kommune - Vedtaksbrev - Særskilt fartsgrense

Vedtak nr. : V57 R-14
Dato. : 03.11.2014
Arkiv nr. : 821
Kommune. : Lindås

Veg. Fv. 402

Sted: Seim – Vollom

Uttale er innhenta frå:

Hordaland politidistrikt i e-post datert 29.10.2014

- Har ingen merknadar til forslaget, men lurar på om vi ikkje bør renovere leskura på busshaldeplassane samtidig.
 - o Dette blir teke opp med kollektivgruppa i Statens vegvesen.

Regionvegkontoret gjer med dette følgjande vedtak:

Med heimel i skiltforskrifta av 7. oktober, § 26 nr. 1, anna ledd fastset regionvegkontoret at det på fylkesveg 402, Seim til Vollom i Lindås kommune skal gjelde følgjande fartsgrensar:

Fv. 402: 50 km/t frå km. 0,000 – hp. 01, til km. 1,307 – hp. 01
Fv. 402: 40 km/t frå km. 1,307 – hp. 01, til km. 1,669 – hp. 01 (ny særskild fartsgrense)
Fv. 402: 50 km/t frå km. 1,669 – hp. 01, til km. 2,530 – hp. 01
Fv. 402: 50 km/t frå km. 4,800 – hp. 01, til km. 6,285 – hp. 01

Skiltplassing for den nye fartsgrensa er vist på vedlagt plan L01, datert 24.10.2013 utarbeidd av Lindås kommune.

Vedtaket gjeld frå den dato dei naudsynte skilt er sette opp og avdekka.
Vedtaket erstattar V26 R-13.

Med helsing

Olav Finne
Avdelingsdirektør

Sindre Lillebø

1 vedlegg

Kopi: Hordaland politidistrikt, Felles operativ enhet, postboks 285 sentrum, 5804 BERGEN
Lindås kommune, Kvernhusmyrane 20, 5914 Isdalstø



SKILTLISTE

Skilt	Størrelse	Materialer	Farge	Antall
	30x30	Alu	Rød + Hvitt	1
	30x30	Alu	Svart + Hvitt	1
	30x30	Alu	Svart + Hvitt	1
	30x30	Alu	Bla + Hvitt	1
	30x30	Alu	Bla + Hvitt	1
	30x30	Alu	Rød + Hvitt	1
	30x30	Alu	Rød + Hvitt	1
	30x30	Alu	Bla + Hvitt	1
	30x30	Alu	Bla + Hvitt	1
	30x30	Alu	Bla + Hvitt	1

TILBUDESTEGNING

Rev.	Dato	Sign.	Revisjonen gjelder
Oppdragsleder			
LINDÅS KOMMUNE			
Prosjekt			
Fortau FV402, Seim skule.			
Skiltplan.			
Kont.	Ansvar	Utarbeidet	Rev.
		24.10.13	
Prosjektleder: SDC (A1)			
Utarbeidet av: Arne Haugen VA-prosjektering			4712
Følgende tegninger er vedlagt: 01, 02, 03, 04, 05, 06, 07, 08, 09, 10, 11, 12, 13, 14, 15, 16, 17, 18, 19, 20, 21, 22, 23, 24, 25, 26, 27, 28, 29, 30, 31, 32, 33, 34, 35, 36, 37, 38, 39, 40, 41, 42, 43, 44, 45, 46, 47, 48, 49, 50, 51, 52, 53, 54, 55, 56, 57, 58, 59, 60, 61, 62, 63, 64, 65, 66, 67, 68, 69, 70, 71, 72, 73, 74, 75, 76, 77, 78, 79, 80, 81, 82, 83, 84, 85, 86, 87, 88, 89, 90, 91, 92, 93, 94, 95, 96, 97, 98, 99, 100			L01

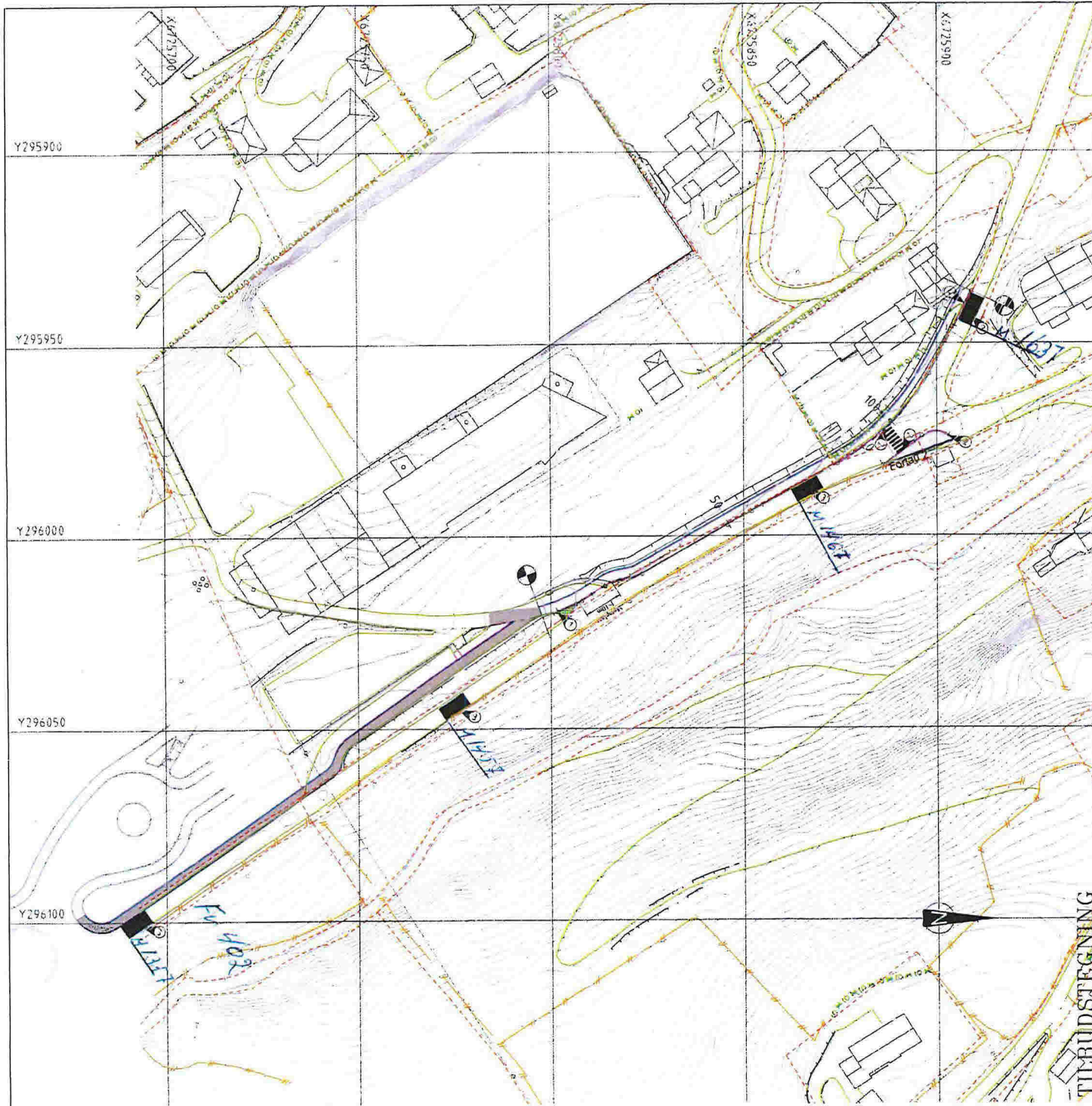

- MERKNAD**
- ① Kantstein føres mot eksisterende kantstein og avsluttes
 - ② Nedsenket fortauskant h=20mm over ferdig vegdekke
Lengde 3.0m
Nedsenkning fra full høyde utføres over 1m
 - ③ Fartshump Se detalj tegn F01
 - ④ Avkjørsel stenges Fortau avsluttes mot eksisterende mur

TEGNFORKLARING

- Vegskjæring
- Grøftebunn
- Senterlinje
- Kjørebane kant
- Skulderkant
- Vegfylling
- Profilnummer
- Nytt fortau
- Fortau etablert i annen entreprise
- Fortauskant
- Ny mur
- Vegsluk m/kuppelrist
- Vegsluk m/kjeftestuk
- Parsellgrense
- Eksisterende mur
- Eksisterende vei
- Eksisterende eiendomsgrenser
- Eksisterende gjerde

A		22.11.13	ANH	Fortau avsluttes profil 140
Rev.	Date	Sign.	Revisjonen gjelder	
Oppdragsgiver				
LINDAS KOMMUNE				
Prosjekt				
Fortau FV402, Seim skule, del 2.			Tegn.	Kontr.
Plan fortau.			ANH	ANH
			Date: 24.10.13	
			Målestokk: 1:1000/A3	
			Prosjekt nr.	
Siv.ing. Arne Haugen VVA-prosjektering			4712	
Fabrikkgt. 7B 5050 BERGEN. Tlf.: 56 59 82 60			Tegning nr.	Rev.
			B01	A

TILBUDSTEGNING