



- Beliggenhet og høyder må oppfattes som orienterende.
- Miljø Grenser
 - Regulerte Grenser
 - Udefinert grenser
 - Terrengmålte grense
 - Konsensert grensepunkt
 - Bolig
 - Basal mulighet
 - Våttinghus
 - Svære husinder
 - Hytte/feriehús
 - Grensje/utflus
 - Industri/lager
 - Auker bygg

Tekningnr.: D-1		Vedlegg nr.: D-1	
Type utforming: Situasjonsplan			

Etter: Byggjemelding	Prosjektnr.: 2011-02	Tekningnr.: D-1	Målestokk: 1:500
Type utforming: Situasjonsplan	Tittel: Naut i Alversund, Lindås		Revisjon: 08.04.2011
RAMM SALBU ARKITEKTER http://www.rammsalbu.com	Kommune		Tekner: Bjørn
Stenselien 6 N-613 B Tlf: (+47) 95 56 34 00 mail@rammsalbu.com	Byggherre: Jan Tvedt Baldersveg 11a 5221 Næstun		Kontrollert: M. Ramm Salbu
	Filnavn: 201102_Nautst.ph		Gnr/Bnr: 138/7
			Dato (from CAD): 10.12.2012

Situasjonsplan - Samtid

1:500

ARK: Ramm Salbu Arkitekter
Prosjektregistrert

Stenselien 6
N-613 B
Tlf: (+47) 95 56 34 00
mail@rammsalbu.com

RAMM SALBU ARKITEKTER

RAMM SALBU ARKITEKTER



Floors/Section:
Situasjonsplan -
Samtid.
Situasjonsplan -
Samtid

Hemmelighet:

- Miljø Grenser
- Regulerte Grenser
- Udefinerte grenser
- Terrengmålte grense
- Konstruert grensepunkt
- Bolig
- Basaltmøllighet
- Våtmyrhus
- Svære husinder
- Hytte/feriehús
- Grensje/utflus
- Industri/lager
- Aukete bygg

Beliggenhet og høyder må oppfattes som orienterende.



Prosjekt nr.: 2011-02	Tekning nr.: D-2	Målestokk: 1:500
Tittel: Nautst i Alversund, Lindås		Revisjon: 08.04.2011
Byggherre: Kommune		Tekner: Bjørn
Byggherre: Jan Tvedt		Kontrollert: M. Ramm Salbu
Stasjonsvei 6		Gnr/Bnr: 138/7
N-5013 B		Dato (from CAD): 10.12.2012
Tel: (+47) 95 56 34 00		
mail@rammsalbu.com		

RAMM SALBU ARKITEKTER
<http://www.ramm.salbu.com>



ARK: Ramm Salbu Arkitekter
 Prosjektregistrert

Situasjonsplan - Framtid 1:500

Hemmelighet:



Floor/Section:
 Situasjonsplan -
 Framtid

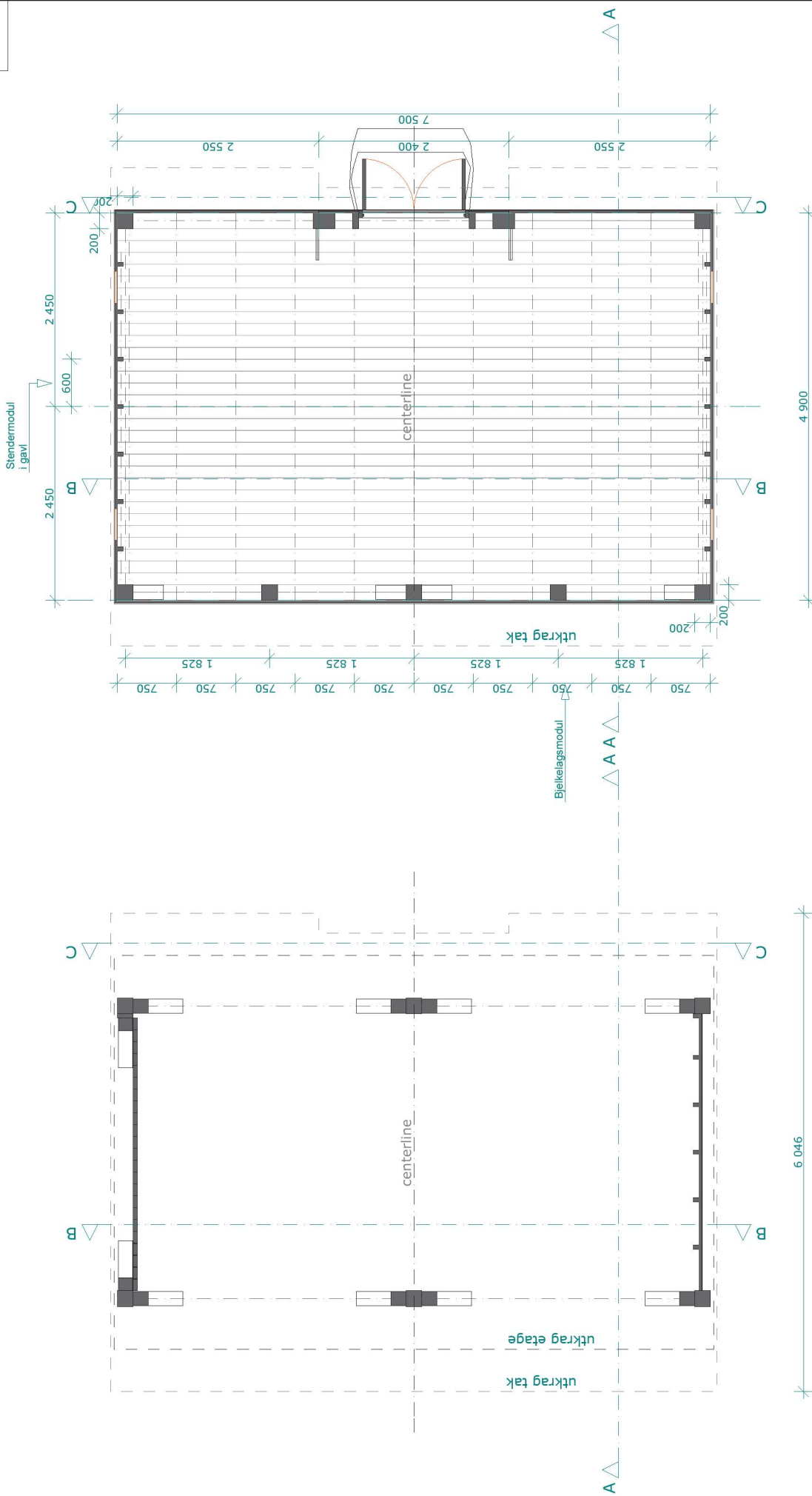

1. Kaipian 1:50

2. Etasjeplan 1:50

Form: Byggeomelding Type teikning: Plan Prosjekt nr.: 2011-02 Tittel: Naut i Alversund, Lindås Byggherre: Kommune Byggherre: Jan T Vedt Strandskolen 6 N-5013 Bergen Balderisveg 11a 5221 Nestlun Filnavn: 201102_Nautst.pjn mail@rammsalbu.com Tlf: (+47) 56 58 34 00 N: 56 58 34 00 Strandskolen 6 N-5013 Bergen	Prosjekt nr.: 2011-02 Tittel: Naut i Alversund, Lindås Byggherre: Kommune Byggherre: Jan T Vedt Strandskolen 6 N-5013 Bergen Balderisveg 11a 5221 Nestlun Filnavn: 201102_Nautst.pjn mail@rammsalbu.com Tlf: (+47) 56 58 34 00 N: 56 58 34 00 Strandskolen 6 N-5013 Bergen	Målestokk: 1:50 Prosjekt nr.: 2011-02 Dato: 08.04.2011 Teknar: 1387 Kontrollert: M. Ramm Salbu Grenfårr: 1387 Dato (from CAD): 10.12.2012
	Ark: Ramm Salbu Arkitekt Profileringssjef:	Ark: Ramm Salbu Arkitekt Profileringssjef:



Takplangnr.: E-2	Verlegg nr.: E-2
Type utforming: Takplan	

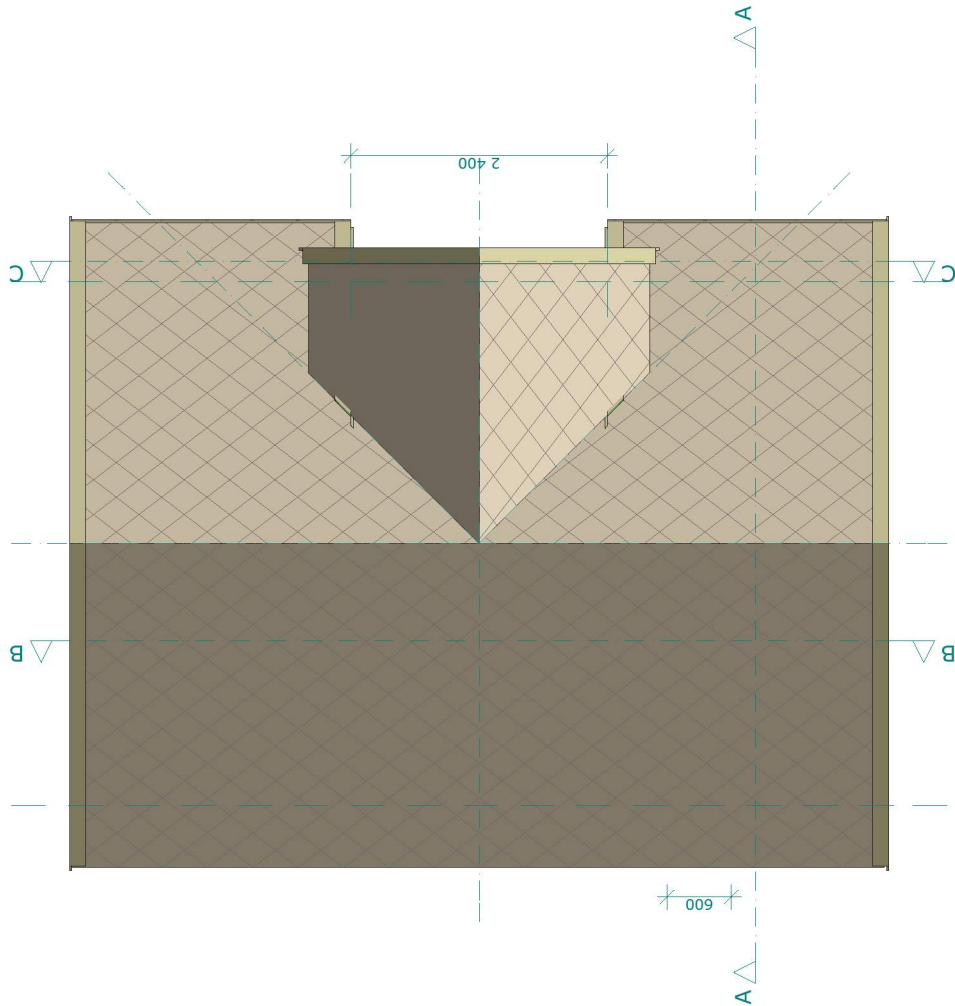

3. Tak 1:50

Himmelsbilde



Floor/Section:
English, Tak

Form: Byggjemelding	Prosjektnr.: 2011-02	Takplangnr.: E-2	Målestokk: 1:50
Type utforming: Takplan	Prosjekt dato: 08.04.2011	Byggherrens navn: Nauts i Alversund, Lindås	Prosjekt dato: 08.04.2011
Byggherrens navn: Ramm Salbu Arkitekter http://www.rramm.salbu.com	Byggherrens adresse: Strandkaien 6 N-5013 Bergen	Byggherrens telefon: (+47) 56 56 34 00	Tekniker: 13877
Byggherrens e-post: mail@rammsalbu.com	Byggherrens arkitekt: Jan Tvedt	Byggherrens adresse: Baldersveg 11a 5221 Nesttun	Kontrollert: M. Ramm Salbu
Byggherrens telefon: (+47) 56 56 34 00	Byggherrens e-post: mail@rammsalbu.com	Byggherrens arkitekt: Ramm Salbu Arkitekter	Gravert: 13877
Byggherrens arkitekt: Ramm Salbu Arkitekter	Byggherrens arkitekt: Ramm Salbu Arkitekter	Byggherrens arkitekt: Ramm Salbu Arkitekter	Dato (from CAD): 10.12.2012

ARK: Ramm Salbu Arkitekter
Prosjektgruppe:

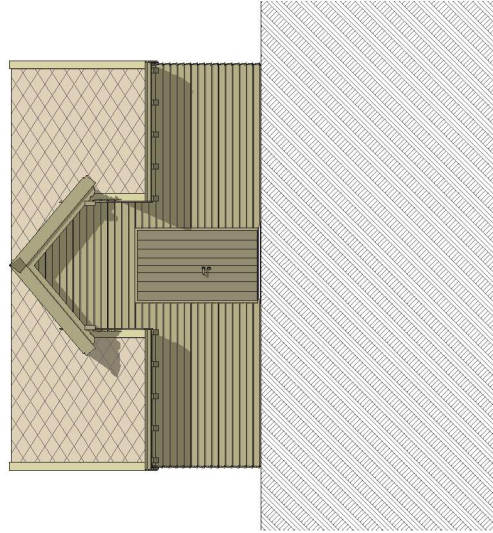

Austvegg Fasade 1:100

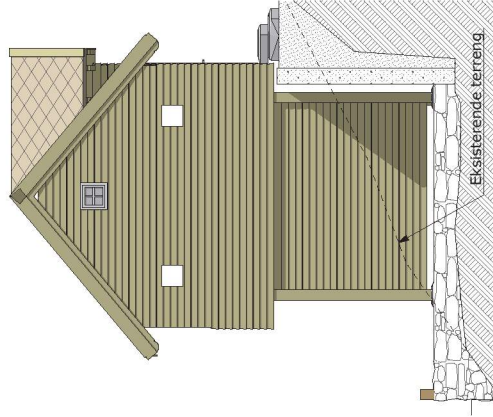

Sørgavl Fasade 1:100

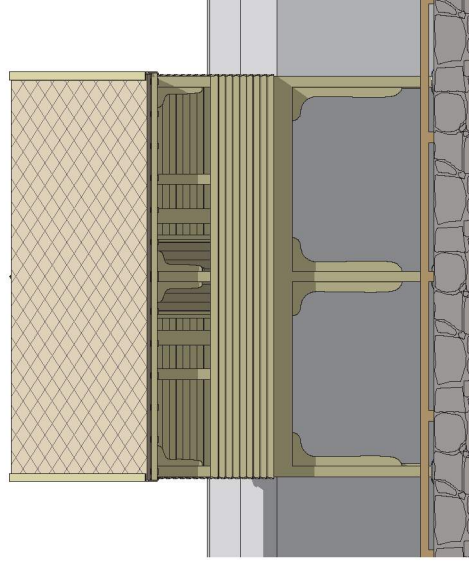

Vestvegg Fasade 1:100

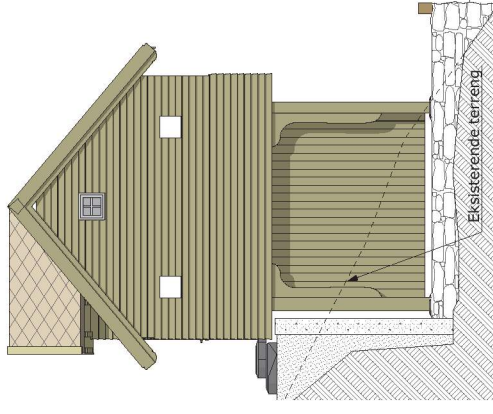

Nordgavl Fasade 1:100

Himmelteikning

Form:	Byggjemelding	Prosjektnr.:	2011-02	Tekningarnr.:	E-3	Målestokk:	1:100
Type teikning:	Fasader	Prosjekt dato:	08.04.2011	Prosjekt dato:	08.04.2011	Prosjekt dato:	08.04.2011
		Titel:	Naut i Alversund, Lindås	Teknar:		Teknar:	
			Kommune	Kontrollert:		Kontrollert:	
			Byggherre:	M. Ramm Salbu		M. Ramm Salbu	
			Strandkaien 6	Gravf.:		Gravf.:	
			N-6013 Bergen	13877		13877	
			Tlf.: (+47) 56 56 34 00	Flisnr.:		Flisnr.:	
			mail@rammsalbu.com	201102_Nautst.ppt		201102_Nautst.ppt	

ARK : Ramm Salbu Arkitekt
 Profileringgruppe:

Strandkaien 6
 N-6013 Bergen
 Tlf.: (+47) 56 56 34 00

RAMM SALBU
 ARKITEKTER

Byggherre:
 Jan I Tvedt
 Baldersveg 11a
 5221 Nesttun

Kommune
 Naut i Alversund, Lindås

Prosjekt dato:
 08.04.2011
 Teknar:
 M. Ramm Salbu
 Gravf. nr.:
 13877
 Flisnr.:

Floor/Section:
 Fasade

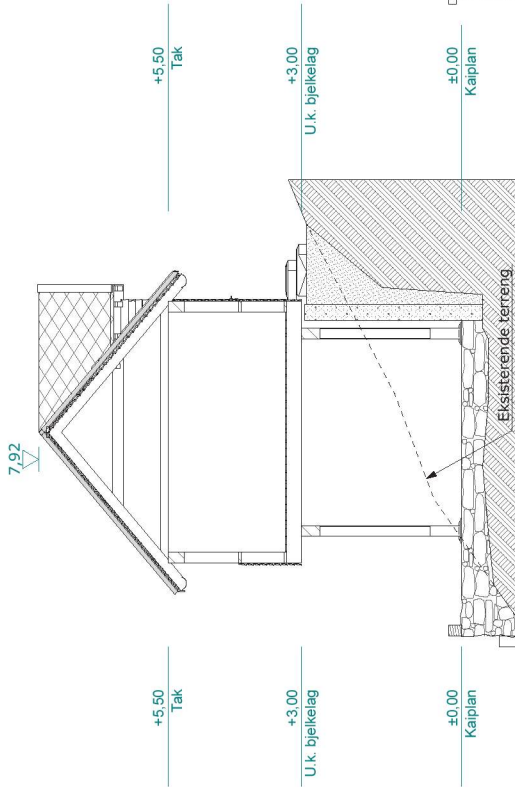

A Snitt 1:100

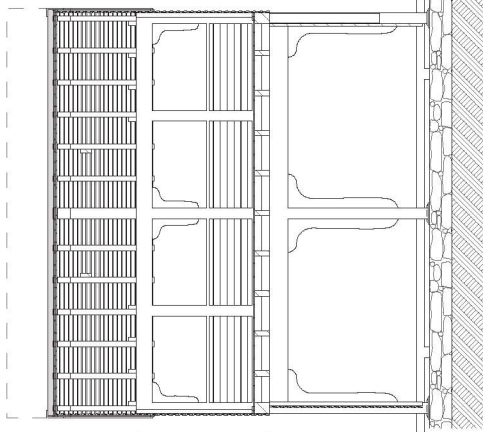

B Snitt 1:100

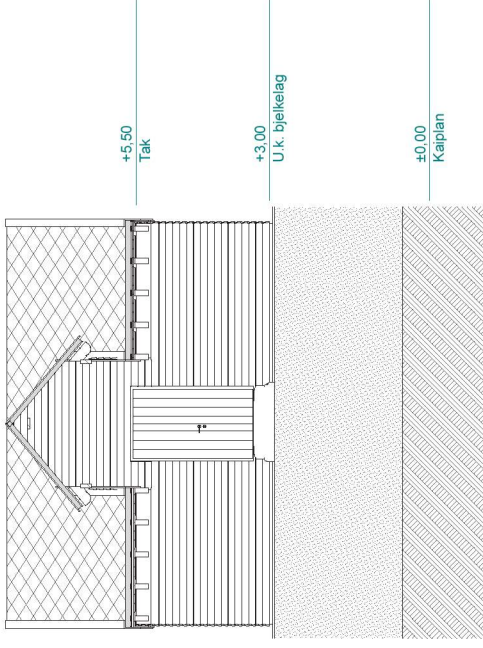

C Snitt 1:100

Himmelstribing

Form: Byggjemelding	Prosjektnr.: 2011-02	Tekningnr.: E-4	Målestokk: 1:100
Dyreinstilling: Snitt	Titel: Naut i Alversund, Lindås	Byggherre: Kommune	Prosjekt dato: 08.04.2011
RAMM SALBU ARKITEKTER http://www.rammsalbu.com	Byggherre: Jan Tvedt	Kontrollert: M. Ramm Salbu	Tekner: 13877
Strandkaien 6 N-5013 Bergen Tlf.: (+47) 56 56 34 00 msl@rammsalbu.com	Byggherre: Baldersveg 11a 5221 Nesttun Filnavn: 201102_Nautst.ph	Grøftnr: 13877	Dato (from CAD): 10.12.2012

ARK : Ramm Salbu Arkitekt
Prosjektgruppe:

Floor/Section:
Snitt

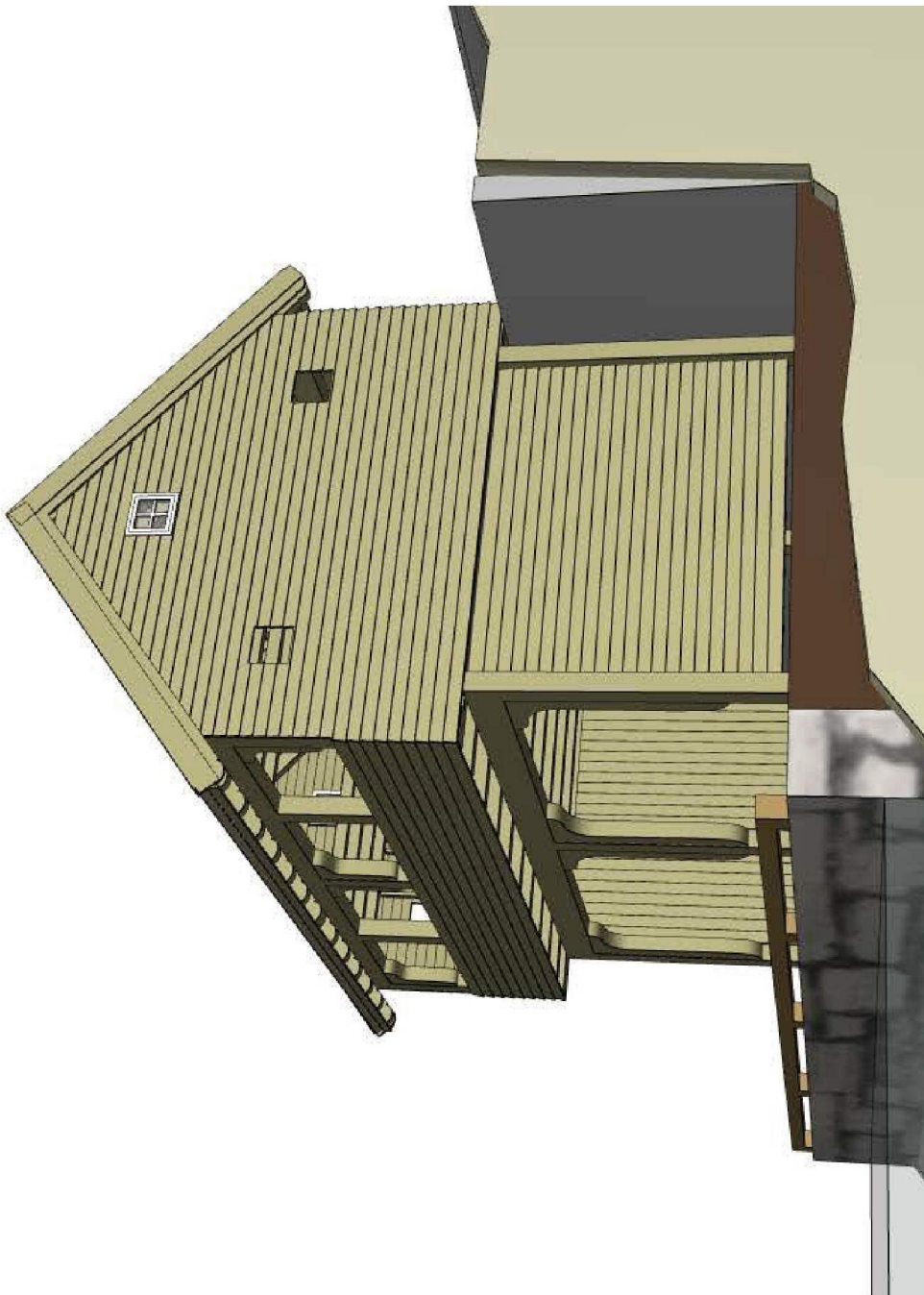

Generert perspektiv

Himmelbilag

Case:	Byggjemelding	Prosjektnr.:	2011-02	Taklingningnr.:	E-5	Målestokk:	1:127,99
Type utforming:	Illustrasjon	Titel:	Naut i Alversund, Lindås	Byggeskisse:	08.04.2011	Prosjekt nr.:	1387
ARK:	RAMM SALBU ARKITEKTER http://www.rammsalbu.com	Byggherre:	Kommune	Kontrollert:	M. Ramm Salbu	Gravf. nr.:	1387
	Strandkaien 6 N-5013 Bergen Tlf: (+47) 55 56 34 00 mail@rammsalbu.com	Byggherre:	Jan Tvedt Baldersveg 11a 5221 Nesttun	Finansv.:	201102_Nautst.ph	Dato (from CAD):	10.12.2012

● ARK: Ramm Salbu Arkitekt
Prosjektgruppe:

Floor/Section:
Generert
perspektiv

Takingsnr.:	E-5
Type utvalging:	Arealer
Vedlegg nr.:	E-6

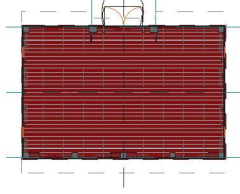

Naust
BYA
37,8 m²

2. BYA Naust 1:200

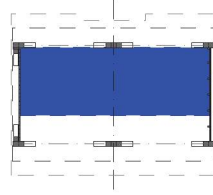

Kaiplan
BRA
17,9 m²

1. BRA Kaiplan 1:200

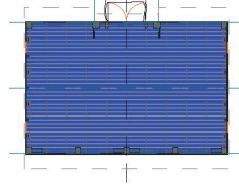

Etasje
BRA
36,8 m²

2. BRA Etasje 1:200

Himmelstribing

Floor/Section:
BYA Naust, BRA
Etasje, BRA
Kaiplan

Emne:	Byggjemelding	Prosjektnr.:	2011-02	Tekningens nr.:	E-6	Målestokk:	1:200
Type utvalging:	Arealer	Prosjekt dato:	08.04.2011	Prosjekt tittel:	Naut i Alversund, Lindås	Prosjekt dato:	08.04.2011
Byggher:	RAMM SALBU ARKITEKTER http://www.rammsalbu.com	Byggher:	Kommune	Tekner:		Tekner:	
Strandveien 6 N-5013 Bergen Tlf.: (+47) 55 56 34 00 msl@rammsalbu.com		Byggher:	Jan Tvedt Balderesveg 11a 5221 Nesttun Filnavn: 201102_Naust.ph	Kontrollert:		Kontrollert:	
				M. Ramm Salbu		Gravf. nr.:	13877
						Dato (from CAD):	10.12.2012

ARK : Ramm Salbu Arkitekt
Prosjektgruppe: