

PLAN 2. ETASJE

RV = Rømningsvei

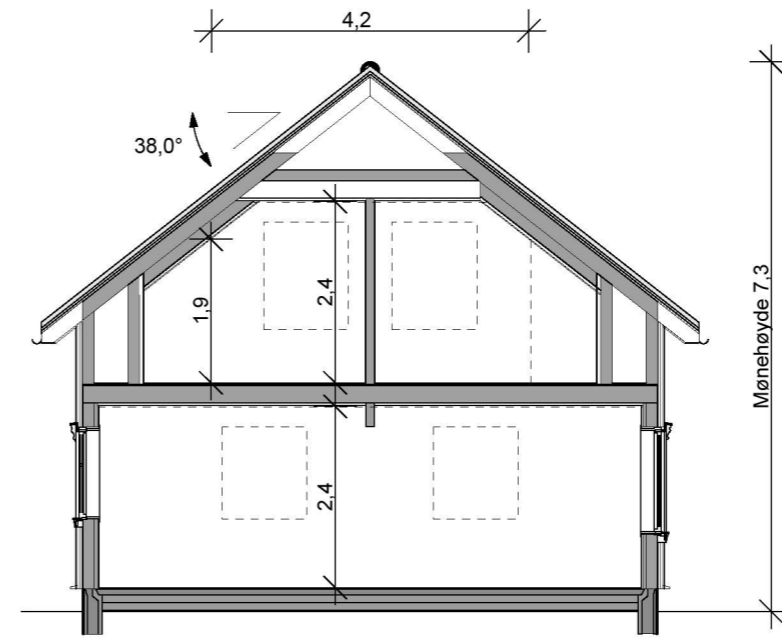

SNITT A-A

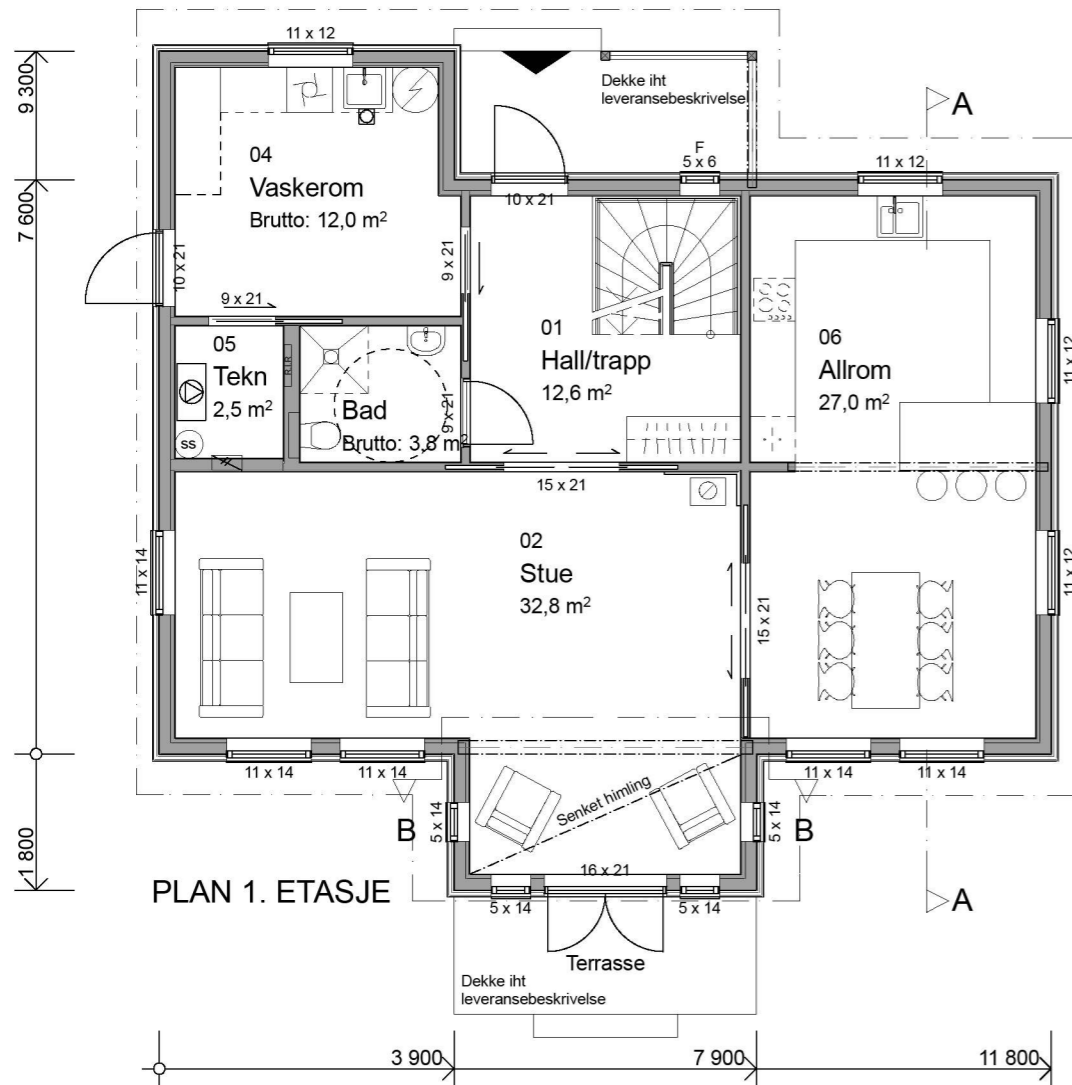

PLAN 1. ETASJE

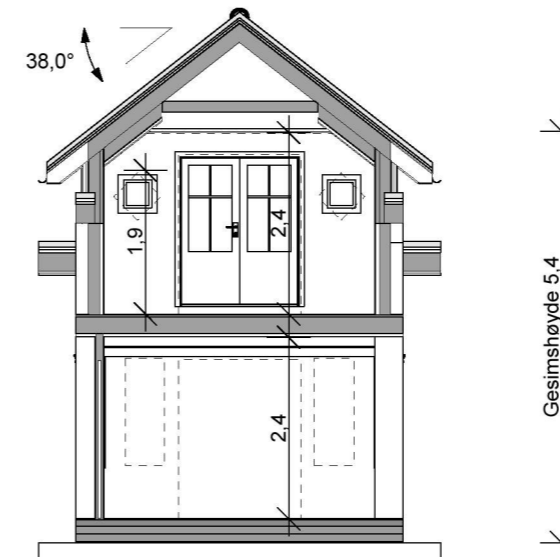

SNITT C-C

BYA 114,0 m²

Bygningens BRA
 PLAN 1.ETJ 94,1 m²
 PLAN 2.ETJ 64,7 m²
 SUM 158,8 m²

OVERBYGD UTEAREAL 11,6 m²

Anmeldelsestegning

BLINK HUS Helge Rød as	Byggherre: Emilie Lie og Eivind Myksvoll		Mål: 1:100	Prosjekt nr:	Tegn. nr. A20-01	
	Byggadresse: Lurevegen, 5912 Seim G.nr. 156 B.nr. 39, Lindås kommune					
	Type bygg: Bolig	Dato: 30.04.2019	Utg.pkt.:	Sign. ST	Plan 1. og 2. Etasje + Snitt	
	© Tegningen er beskyttet i.h.t. lov om opphavsrett.					

