



Stendal VVS AS
 Blombakken 1 - 5911 ALVERSUND
 E-post: stend-vvs@online.no
 Org.nr: 580 626 180

Situasjonskart -

- = 32 mm utv stoppekran
- = 110 mm utv stokepunkt

Nhdigi.no

Dato: 07-11-2019

Målestokk: 1:500



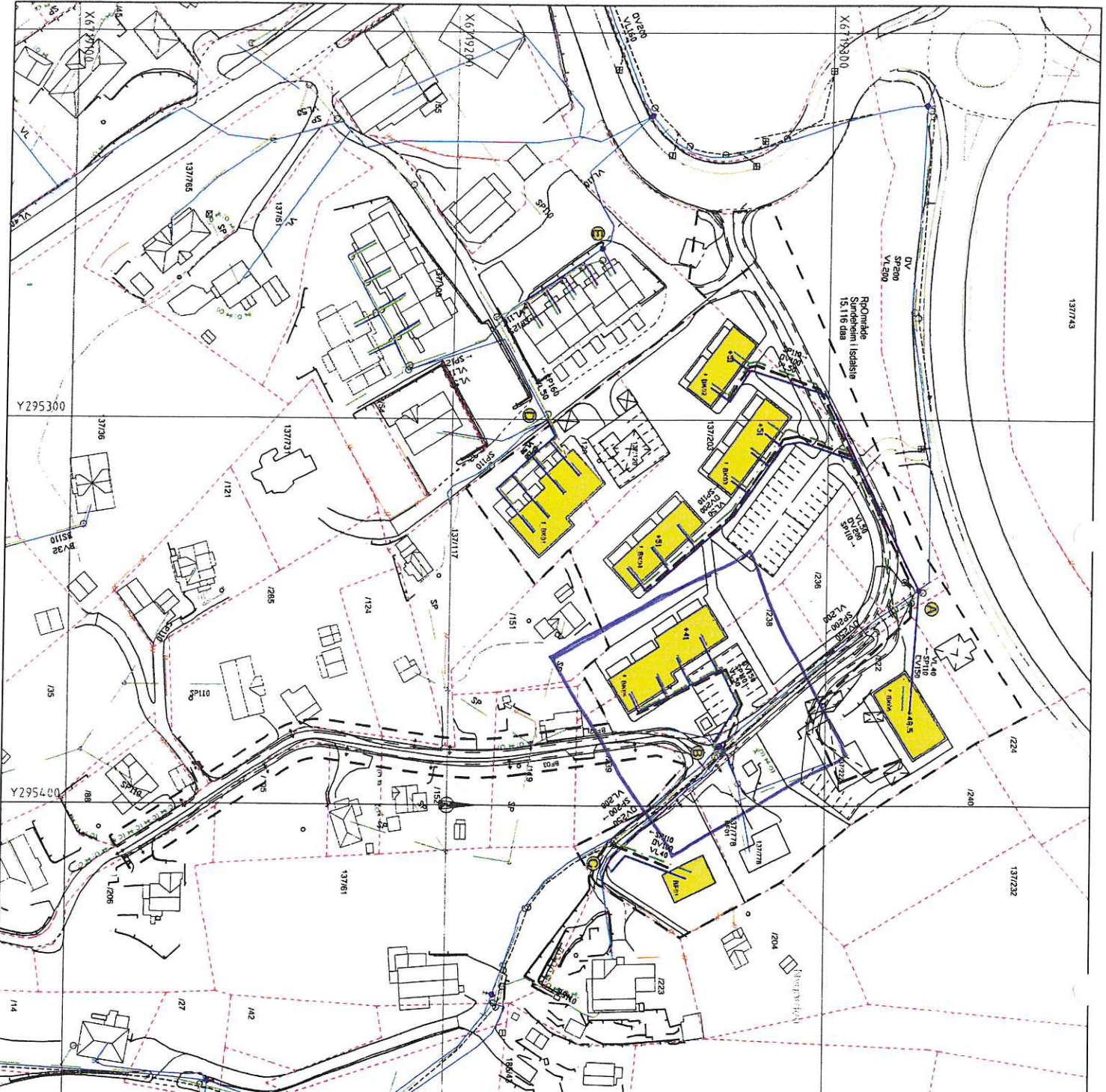

TEGNFORKLARING

Eksisterende
 Nytt

- Vassleiding (VL)
- Spillvassleiding (SP)
- Overvassleiding (OV)
- Slik med dykkerledning
- Slåkekum
- Vassledingskum m/brann- og slengeventil
- Sløppekran på vassleiding
- Trykkreduksjonsventil
- Pakkingspunkt
- Slengekran
- Nye busstønder
- Planngrense
- Eiendomsgrense

Avstikk til boligomr.
 Ø40-50mm PE80 PN10 VL
 Ø110mm PVC-U SN8 SP
 Legges med min. fall 15‰

Avstikk til tomter avsluttes min. 2,0m ut fra veikant, min. 5,0m fra hovedledningsgrøft eller 2,0m innenfor tomtegrense.
 Det strerenges grøft min. 2,0m videre fra avslutning avstikk.

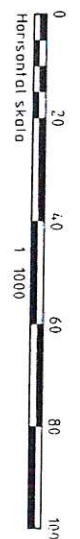

Rev	Dato	Sign	Revisjonen gjelder

Øystein Mosevoll Eiendom AS

Prosjekt
 Isdalstø, Sundeheim boligfelt
 Rammegrense vass og avlaup

haugen vva
 Fabrikken 7B
 5069 Bergen
 Tlf. 55 59 82 60
 e-post: post@haugenvva.no

Tegn	Kontroll	Dato	Prosjekt
LØ	THF	17.08.15	5215
			001

Prosjekt nr.	2018064	Dato opprettet	16.03.2018
Type tegning	H-E - takterasse	Revisjon nr.	C

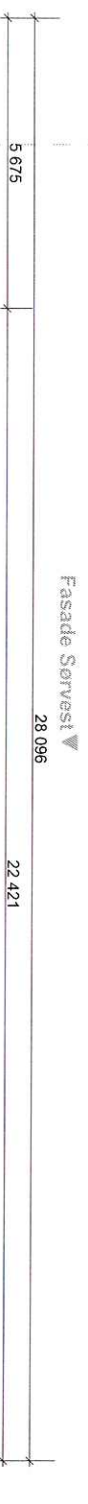

Areal, totalt per bygg

Bygg	BVA
BK01	588,9 m ²
BK02	207,0 m ²
BK03	342,7 m ²
BK04	342,7 m ²
BK05	1122,5 m ² (inkl. parkering)

Takterasse
33,2 m²

BRA 3. etg / takterasse
30,1 m²



Fasade Nordøst

1:100 H-E - takterasse

Revisjoner	Dato	Sign
A	15.10.18	KFJ
B	31.10.18	KFJ
C	08.11.18	KFJ

Fase
underlag salgstegninger - ikke salgstegn

Rev.	Beskrivelse	Dato	Sign



ARKOCONSULT AS, Postboks 103, 5291 Valestrandssjøen
 Tel.: 56390003 - Fax: 56191130 - Mob: 93241511
 Mail: post@arkoconsult.no - Org.nr. 997 089 782 MVA

Tråkkstaver
Bolig & Eiendom AS
 Sundeheim boligrett

Prosjekt	Gnr/ Bnr 137/203	Målestokk	1:100
	Lindås Kommune	Format	A3
Tegning nr.	20718064A20-12		
Type tegning	H-E - takterasse		

I HENHOLD TIL LOVVERK ER DENNE TEIENINGEN ARKOCONSULT AS SIN EIENDOM. DENNE TEIENINGEN KAN IKKE BLI BRUKT, OFFENTLIGGJORT ELLER GÅS VIDERE TIL TREDEPART UTEN VÅR SKRIFTLIG SAMTYKKE. OVERTRRELSE AV DELER KAN FORLE TIL STRAF. I VISSE SAKER KAN PARTENS TIL SOKA IKKE FÅ VALD DIREKTE PÅ TEIENING BRUK KUN OPPRIKTE MAL.

Prosjekt nr.	2018064	Dato opprettet	16.03.2018
Type tegning	HE - 2. etg.	Revisjon nr.	C

Areale, totalt per bygg

BK01	BRA	BVA
BK01	588,9 m ²	388,3 m ²
BK02	207,0 m ²	147,0 m ²
BK03	342,7 m ²	236,4 m ²
BK04	342,7 m ²	236,4 m ²
BK05	1122,5 m ² (inkl. parkering)	380,3 m ²

Revisjon nr.	Dato	Sign.
A	15.10.18	KFJ
B	31.10.18	KFJ
C	08.11.18	KFJ

Fase underlag salgstegninger - ikke salgstegn



ARKOCONSULT AS, Postboks 103, 5291 Valestrandstasjonen
 Tlf.: 56390003 - Fax.: 56191130 - Mob.: 93241511
 Mail: post@arkoconsult.no - Org.nr. 997 089 782 NVA

Bolig & Eiendom AS

Sundeheim boligfelt

Gnr/ Bnr	137/203	Målestokk	1:100
Lindås Kommune		Format	A3
Tegningsnr.	20718064A20-11		
Type tegning	HE - 2. etg.		

HEHOLD TIL LOVVERK ER DENNE TEKNISKE ARKONCONSULT AS SIN EGENDOM. DENNE TEKNISKE ARKONCONSULT AS ER EN AVDELING AV DENNE TEKNISKE ARKONCONSULT AS. TEKNISKE ARKONCONSULT AS ER EN AVDELING AV DENNE TEKNISKE ARKONCONSULT AS. TEKNISKE ARKONCONSULT AS ER EN AVDELING AV DENNE TEKNISKE ARKONCONSULT AS. TEKNISKE ARKONCONSULT AS ER EN AVDELING AV DENNE TEKNISKE ARKONCONSULT AS.

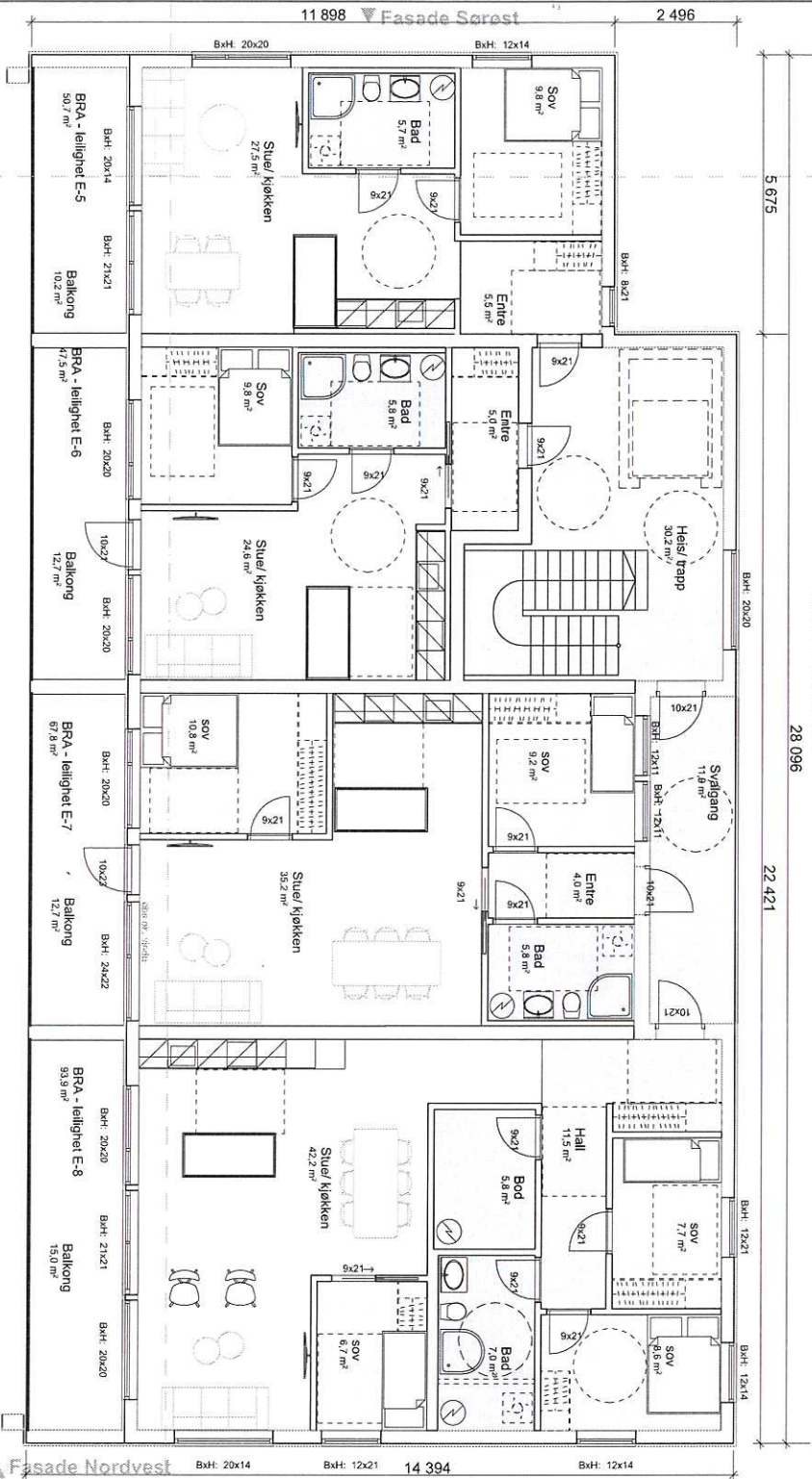

Fasade Nordost

BRA 2. etg.
300,3 m²

1:100 H-E - 2. etg.

Prosjekt nr.	2018064	Dato opprettet	16.03.2018
Type tegning	HE - 1. etg.	Revisjon nr.	C

Areal, totalt per bygg			
BK01	BRA	BVA	
BK01	588,9 m ²	308,3 m ²	
BK02	207,0 m ²	147,0 m ²	
BK03	342,7 m ²	226,4 m ²	
BK04	342,7 m ²	236,4 m ²	
BK05	1122,5 m ² (inkl. parkering)	390,3 m ²	

Revisjoner			
A	B	C	
A	Innlagt til tegninger av BK05	15.10.18	KFJ
B	endret navn på alle bygg og leiligheter	31.10.18	KFJ
C	Innlagt til bokstaver i profiler - plan av bygg B	08.11.18	KFJ

Fråse
underlag salgstegninger - ikke salgstegn



ARKOCONSULT AS, Postboks 103, 5291 Valestrandssøssen
 Tlf.: 56390003 - Fax.: 56191130 - Mob.: 93241511
 Mail: post@arkoconsult.no - Org.nr. 997 089 782 MVA

Tilskrevet
Bolig & Eiendom AS
 Sundheim boligfelt

Sign.
 K.F.J.
 Dato
 08.11.2018

Prosjekt
 Gnr/ Bnr 137/203
 Lindås Kommune

Format
 A3

1:100
 HE - 1. etg.

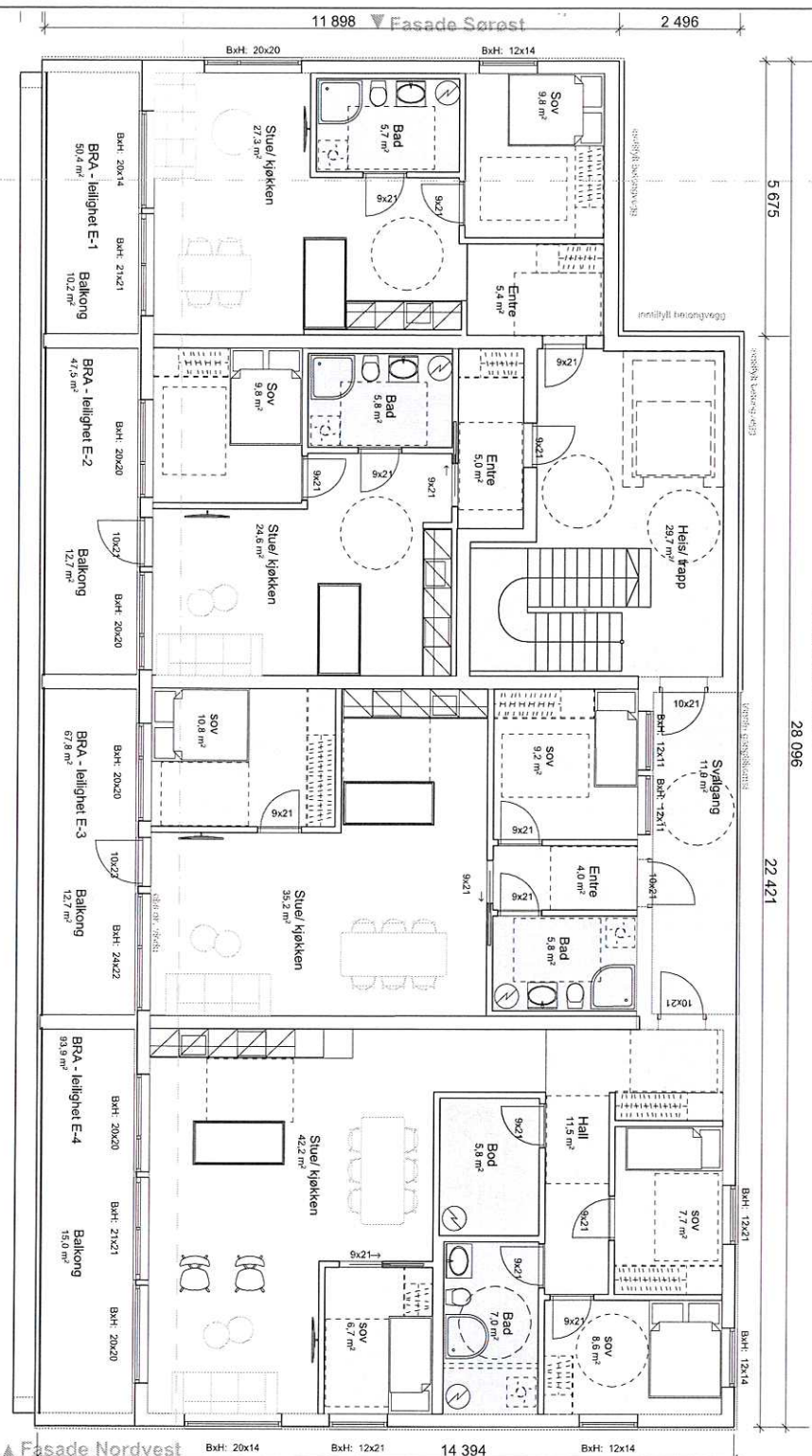

Fasade Nordøst

BRA 1. etg.
 289,6 m²

1:100
 H-E - 1. etg.

Prosjekt nr.	2018064	Dato opprettet	16.03.2018
Tittel tegning	H-E - parkeringskjeller	Revisjon nr.	C

Stendal VVS AS
 Blombåken 1 - 5911 ALVERSLUND
 E-post: stem-vvs@online.no
 Org.nr. 980 676 180

Areal, totalt per bygg

BK01	BRA	BVA
BK01	588,9 m ²	388,3 m ²
BK02	207,0 m ²	147,0 m ²
BK03	342,7 m ²	236,4 m ²
BK04	342,7 m ²	236,4 m ²
BK05	1122,5 m ² (inkl. parkering)	380,3 m ²

Revisjoner	Dato	Sign.
A	15.10.18	KFJ
B	31.10.18	KFJ
C	08.11.18	KFJ

Fråse underlag salgstegninger - ikke salgstegn



Arkoconsult
 ARKOCONSULT AS, Postboks 103, 5291 Valestrandstasjonen
 Tlf.: 56390003 - Fax: 56191130 - Mob.: 93241511
 Mail: post@arkoconsult.no - Org.nr. 997 089 782 MVA

Bolig & Eiendom AS
 Sundeheim boligfelt
 Gnr/ Bnr 137/203
 Lindås Kommune

Prosjekt: Sundeheim boligfelt
 Gnr/ Bnr 137/203
 Lindås Kommune
 Tegningsnr.: 20718064A20-9
 Type tegning: H-E - parkeringskjeller

Format	A3
--------	----

INNEHOLD TIL LOVER/ER ER DENNE TEIENINGEN ARKOCONSULT AS SIN BENDOL, DENNE TEIENINGEN KAN IKKE BLI BRUKT I OFFENTLIGGJORT TILER GAV VIDERE TIL TREDJEPART. ONSER OG/ELLER ANDRE KAN FRÅSTJEL, SPÅK, KPE JA VÅL DIREKTE PÅ TEIENING, BRUK KUN OFFISIELL MAIL.

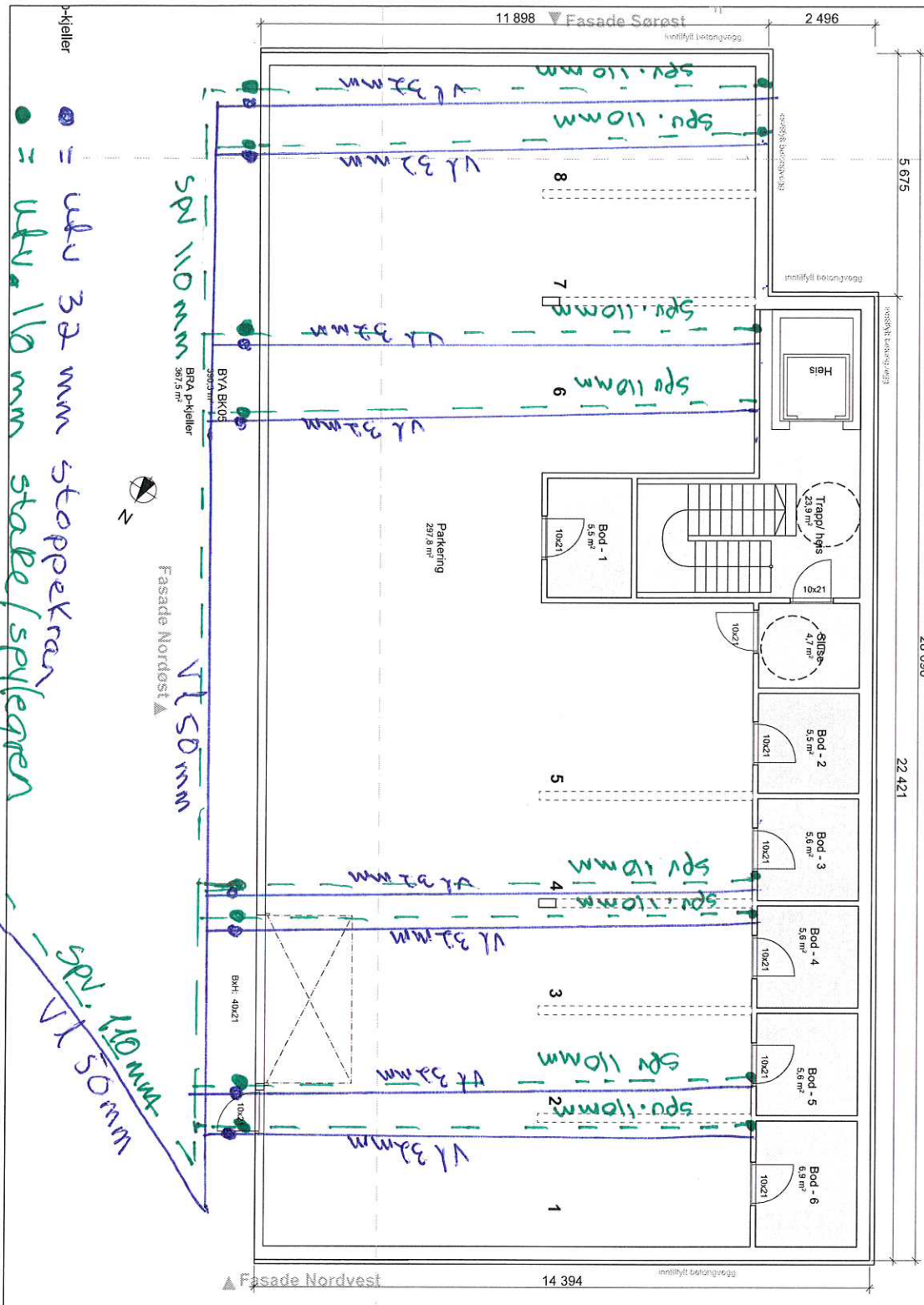

● = u/v 32 mm stoppekran
 ○ = u/v 110 mm stabe/spylegren