



1:1000 Situasjonsplan

Seksjoneringsbegjæring vedlegg 1
Lindås kommune
Byggeår 2019



ARKOCONSULT AS, Postboks 103, 5291 Valestrandfossen
Tel.: 56390003 - Fax.: 56191130 - Mob.: 93241511
Mail: post@arkoconsult.no - Org.nr. 997 089 782 MVA

I HENHOLD TIL LOVVERK ER DENNE TEGNINGEN ARKOCONSULT AS SIN EIENDOM. DENNE TEGNINGEN KAN IKKE BLI BRUKT, OFFENTLIGGJORT ELLER GIS VIDERE TIL TREDJEPART UTEN VÅRT SKRIFTLIGE SAMTYKKE. OVERTREDELSE AV DETTE KAN FØRE TIL SØKSMÅL. OBS! TEGNINGEN KAN PRINTES I FEIL SKALA. IKKE TA MÅL DIREKTE PÅ TEGNING. BRUK KUN OPPGITTE MÅL.

Tegning: Situasjonsplan, seksjonering Sundeheim boligfelt Gnr/ Bnr 137/203 Lindås Kommune	Format A4	Prosjektnr. 2018064	Sign. KFJ	Kontroll: PKT	Mål 1:1000	Tegningsnr. 20718064A10 -1
		Fase. seksjoneringsstegninger	Dato 15.08.2019	Dato 13.08.2019	BRA TOTAL -	BYA -

Prosjekt nr: 2018064
Type tegning: Situasjonsplan 2
Dato opprettet: 16.03.2018
Revisjon nr:

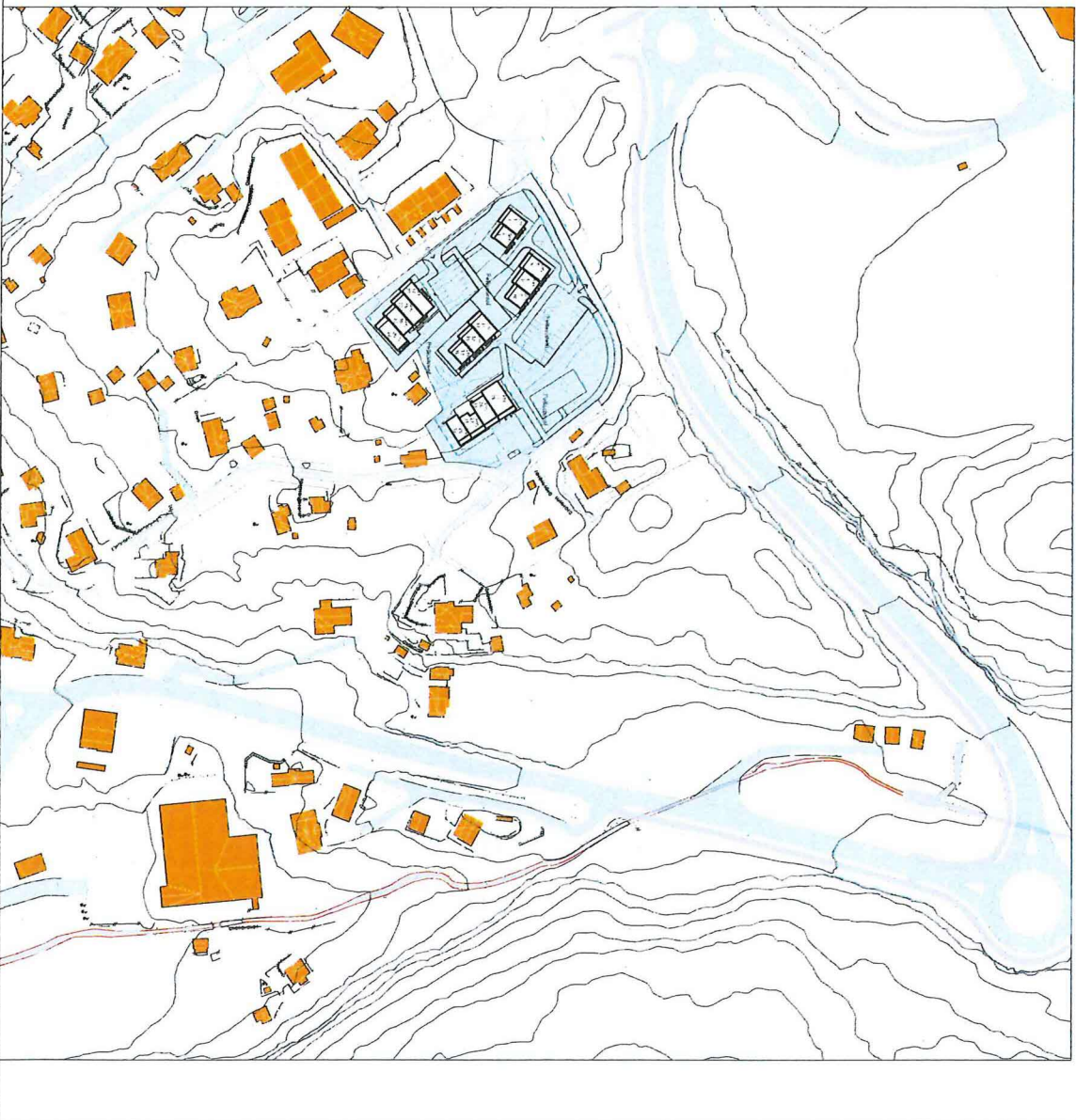

1:2000 Situasjonsplan

Revisjoner			

Rev	Beskrivelse	Dato	Sign

arkoconsult
ARKOCONSULT T.A.S. Postboks 103, 5291 Valesstrandfossen
Tlf: 58390003 - Faks: 59191130 - Mobil: 93241511
Mail: post@arkoconsult.no - Org.nr: 997 089 782 MVA

Trashever
Boilig & Eiendom AS
Sjef, KFJ 15.08.2019

Prosjekt
Sundehelm boligfelt
Kontroll P.K.T. Dato 13.08.2019

Gnr/ Bnr 137/203
Lindås Kommune
Målestokk 1:2000

Tegning nr: 20718064A10-2
Type tegning: Situasjonsplan 2
Format: A3

! HENHOLD TIL LOVVERK EIR DENNE TEGNINGEN ARKOCONSULT AS SIN EIENDOM. DENNE TEGNINGEN KAN KRIE BLI BRUKT I OFFENTLIGGJORT ELLER I SIN VIDERE TIL FREIDJEPART UTEEN VART SKRIFTLIGE SAMTYKKE. OVERTRIDELSE AV DETTE KAN FØRE TIL STRAFSOM, OSS I TILFELLEN KAN PÅRISSES I TILFELLSKULDE KRIE I NÅL, DIREKTE PÅ TEGNING BRUK KUN OPPSI TIL NÅL.

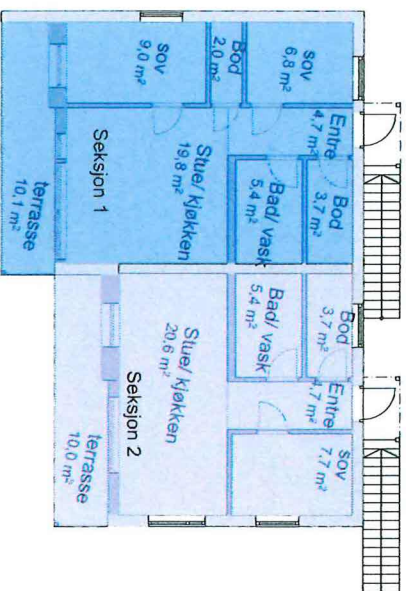

Seksjoneringsbegjæring vedlegg 2
Lindås kommune
Byggear 2019

I HENHOLD TIL LOVERK ER DENNE TEGNINGEN ARKOCONSULT AS SIN EIENDOM. DENNE TEGNINGEN KAN IKKE BLI BRUKT, OFFENTLIGGJORT ELLER GIS VIDERE TIL TREDJEPART UTEN VÅRT SKRIFTLIGE SAMTYKKE. OVERTREDELSE AV DETTE KAN FØRE TIL SØKSMÅL, OBSI TEGNINGEN KAN PRINTES I FEIL SKALA, IKKE TA MÅL DIREKTE PÅ TEGNING. BRUK KUN OPPGITTE MÅL.

Revisjoner

Rev	Beskrivelse	Dato	Sign



ARKOCONSULT AS, Postboks 103, 5291 Valestrandstfossen
Tel.: 56390003 - Fax.: 56191130 - Mob : 93241511
Mail: post@arkoconsult.no - Org.nr. 997 089 782 MVA

Tegning:
Seksjonering A - 1. etg.
Sundeheim boligfelt
Gnr/ Bnr 137/203 Lindås Kommune

Format	A4
Prosjektnr.	2018064
Fase:	seksjoneringsstegning

Sign. **KFJ**
Date **15.08.2019**

Kontroll: **PKT**
Date **13.08.2019**

Mål **1:200**
BRA TOTAL -

Tegningsnr. **20718064A20**
BYA **-1**

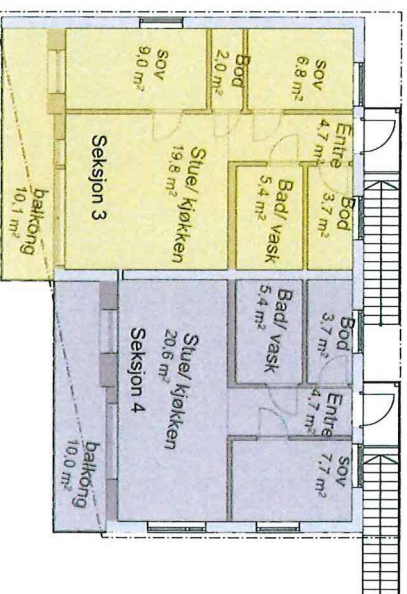

Seksjoneringsdeklarasjon vedlegg 3
Lindås kommune
Byggeår 2019

I HENHOLD TIL LOVVERK ER DENNE TEGNINGEN ARKONCONSULT AS SIN EIENDOM. DENNE TEGNINGEN KAN IKKE BLI BRUKT, OFENTLIGGJORT ELLER GIS VIDERE TIL TREDJEPART UTEN VÅRT SKRIFTLIGE SAMTYKKE. OVERTREDELSE AV DETTE KAN FØRE TIL SØKSMAAL, OSSJ TEGNINGEN KAN PRINTES I FEIL SKALA, IKKE TA MAL DIREKTE PÅ TEGNING, BRUK KJØN OPPGITTE MAL.

Revisjoner

Rev	Beskrivelse	Dato	Sign



ARKONCONSULT AS, Postboks 103, 5291 Valestrandstossen
Tel.: 563390003 - Fax.: 56191130 - Mob.: 93241511
Mail: post@arkonconsult.no - Org.nr. 997 089 782 MVA

Tegning:

Seksjonering A-2. etg.

Sundeheim boligfelt

Gnr/ Bnr 137/203 Lindås Kommune

Format

A4

Prosjektnr.
2018064

Fase:

seksjoneringsstegning

Sign.

KFJ

Dato
15.08.2019

Kontroll:

PKT

Dato
13.08.2019

Mål

1:200

BRA TOTAL
-

Tegningsnr.

20718064A20

BYA
-

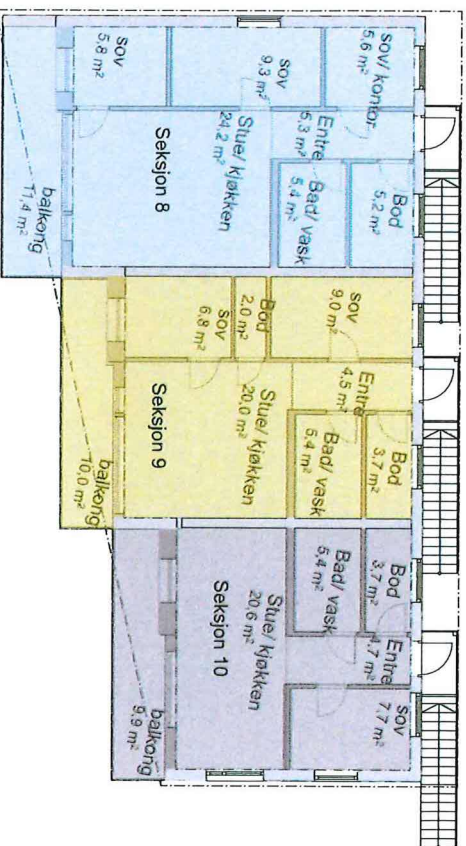

Seksjoneringsbegjæring vedlegg 5
Lindås kommune
Byggeår 2019



ARKOCOONSULT AS, Postboks 103, 5291 Valestrandfossen
Tel.: 56390003 - Fax.: 56191130 - Mob.: 93241511
Mail: post@arkocoonsult.no - Org.nr. 997 089 782 MVA

I HENHOLD TIL LOWEYER ER DENNE TEGNINGEN ARKOCOONSULT AS SIN EIENDOM. DENNE TEGNINGEN KAN IKKE BLI BRUKT, ÆRVENTLIGSØRT ELLER GIS VIDERE TIL TREDJEPART UTEN VÅRT SKRIFTLIGE SAMTYKKE. OVERTREDELSE AV DETTE KAN FØRE TIL SØKSMÅL. OBS! TEGNINGEN KAN PRINTES I FEIL SKALA, IKKE TA MÅL DIREKTE PÅ TEGNING. BRUK KUN OPPGITTE MÅL.

Revisjoner

Rev	Beskrivelse	Dato	Sign

Tegn.no:
Seksjonering B 2. etg.
Sundeheim boligfelt
Gnr/ Bnr 137/203 Lindås Kommune

Format
A4

Prosjekt:
2018064
Fase:
seksjoneringsstegni
nger

Sign.
KFJ
Dato
15.08.2019

Kontroll:
PKT
Dato
13.08.2019

Mål
1:200
BRA TOTAL
-
Tegningsnr.
20718064A20
BYA
-

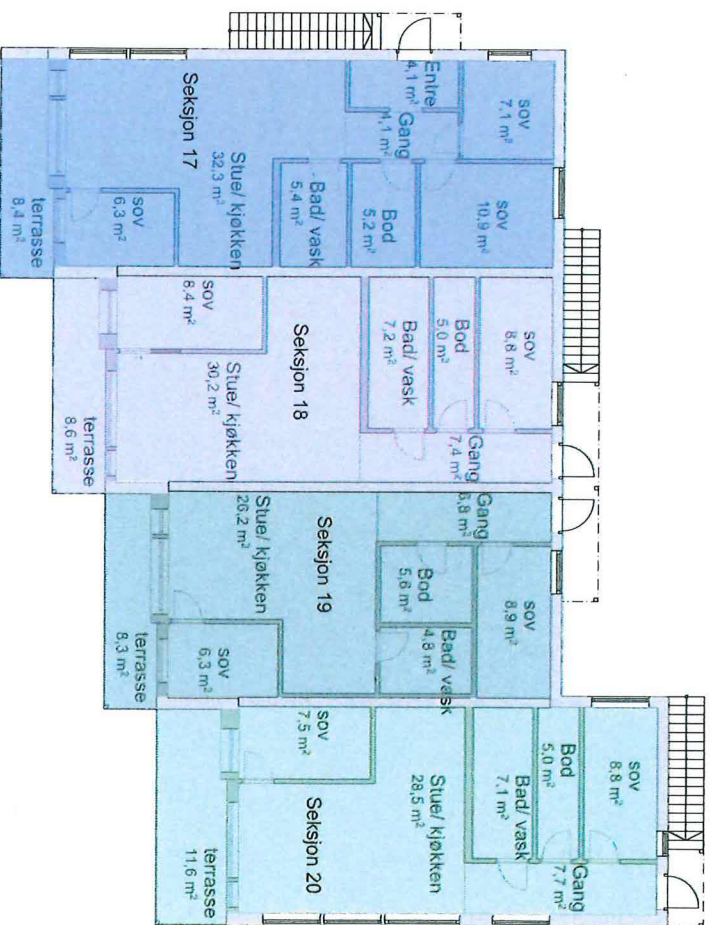

Seksjoneringsbegjæring vedlegg 6
Lindås kommune
Byggeår 2019

I HENHOLD TIL LOVERK ER DENNE TEGNINGEN ARKOCONSULT AS SIN EIENDOM. DENNE TEGNINGEN KAN IKKE BLI BRUKT, OFFENTLIGGJORT ELLER GIS VIDERE TIL TREDJEPART UTEN VÅRT SKRIFTLIGE SAMTYKKE. OVERTREDELSE AV DETTE KAN FØRE TIL SØKSMÅL, ONSI TEGNINGEN KAN PRINTES I FEIL SKALA, IKKE TA MÅL DIREKTE PÅ TEGNING. BRUK KUN OPPGITTE MÅL.

Revisjoner

Rev	Beskrivelse	Dato	Sign



ARKOCONSULT AS, Postboks 103, 5291 Valestrandstossen
Tel.: 56390003 - Fax.: 56191130 - Mob.: 93241511
Mail: post@arkoconsult.no - Org.nr. 997 089 782 MVA

Tegning: **Seksjonering C - 1. etg.**
Sundeheim boligfelt
Gnr/ Bnr 137/203 Lindås Kommune

Format
A4

Prosjekt nr.: **2018064**
Fase: **seksjoneringsstegni
nger**

Sign.: **KFJ**
Date: **15.08.2019**

Kontroll: **PKT**
Date: **13.08.2019**

Mål: **1:200**
Tegningsnr.: **20718064A20**
BRA TOTAL: **-**
BYA: **-5**

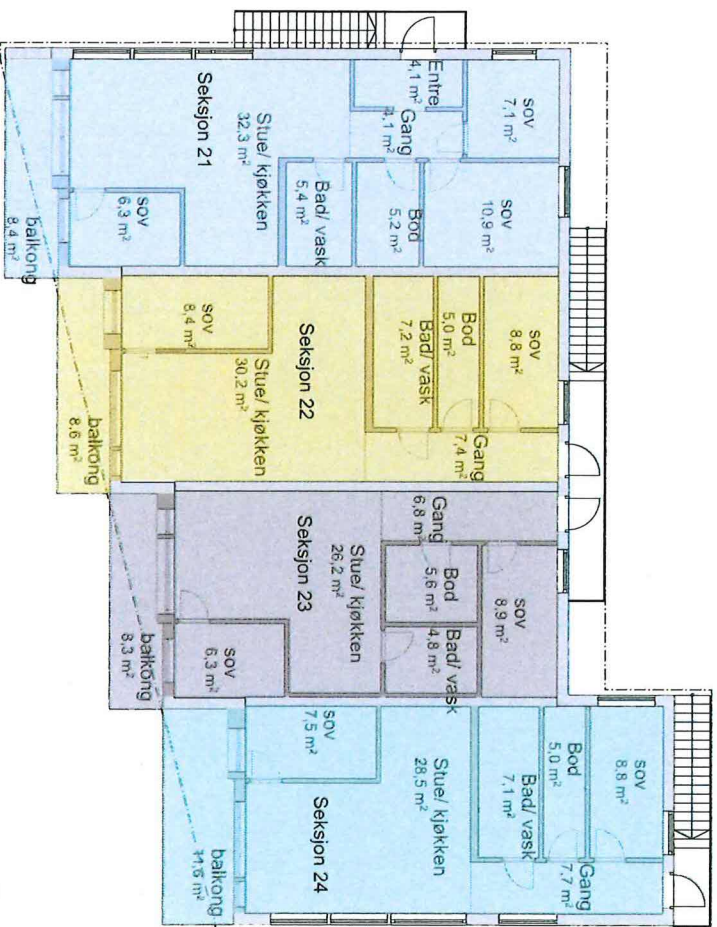

Seksjoneringsbegjæring vedlegg 7
Lindås kommune
Byggeår 2019

Revisjoner

Rev/	Beskrivelse	Dato	Sign



ARKCONSULT AS, Postboks 103, 5291 Valestrandstossen
Tel.: 56390003 - Fax: 56191130 - Mob: 93241511
Mail: post@arkconsult.no - Org.nr. 997 089 782 MVA

Tegning:
Seksjonering C - 2. etg
Sundeheim boligfelt
Gnr/ Bnr 137/203 Lindås Kommune

Format
A4

Prosjekt nr.:
2018064

Fase:
seksjonerings-tegning

Sign.: **KFJ**

Dato: **15.08.2019**

Kontroll: **PKT**

Dato: **13.08.2019**

Mål: **1:200**

BRA TOTAL: **-**

Tegningsnr.: **20718064A20**

BVA: **-6**

I HENHOLD TIL LOVERK ER DENNE TEKNISGEN ARKCONSULT AS SIN EIENDOM. DENNE
TEGNISGEN KAN IKKE BLI BRUKT. OFFENTLIGGJORT ELLER GÅS VIDERE TIL TREDJEPART UTEN VÅRT
SKRIFTLIGE SAMTYKKE. OVERTDELSE AV DETTE KAN FØRE TIL SØKSMÅL. OSJ! TEGNISGEN KAN
PRINTES I FEIL SKALA, IKKE TA MÅL DIREKTE PÅ TEGNISGEN. BRUK KUN OPPGITTE MÅL.

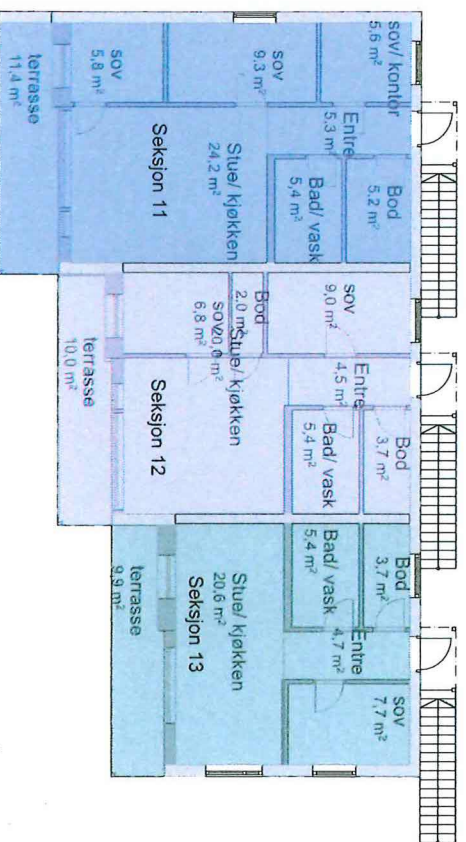

Seksjoneringsbegjæring vedlegg 8
Lindås kommune
Byggear 2019

I HENHOLD TIL LOVVERK ER DENNE TEGNINGEN ARKOCONSULT AS SIN EIENDOM. DENNE TEGNINGEN KAN IKKE BLI BRUKT, OFENTLIGGJORT ELLER GIS VIDERE TIL TREDJEPART UTEN VÅRT SKRIFTLIGE SAMTYKKE. ØVERTRDELSE AV DENNE KAN FØRE TIL SØKSMAAL, ØSSJ TEGNINGEN KAN PRINTES I FEIL SKALA, IKKE TA MÅL DIREKTE PÅ TEGNING, BRUK KJØN OPPGITTE MÅL.

Revisjoner

Rev	Beskrivelse	Dato	Sign



ARKOCONSULT AS, Postboks 103, 5291 Valestrandstossen
Tel.: 56390003 - Fax.: 56191130 - Mob.: 93241511
Mail: post@arkoconsult.no - Org.nr. 997 089 782 MVA

Tegning:

Seksjoner D - 1. etg.
Sundeheim boligfelt
Gnr/ Bnr 137/203 Lindås Kommune

Format

A4

Prosjektnr.

2018064

Fase:

seksjoneringsstegning

Sign.

KFJ

Kontroll:

PKT

Mål

1:200

Tegningsnr.

20718064A20

BRA TOTAL

-

BYA

-

Dato

15.08.2019

Dato

13.08.2019

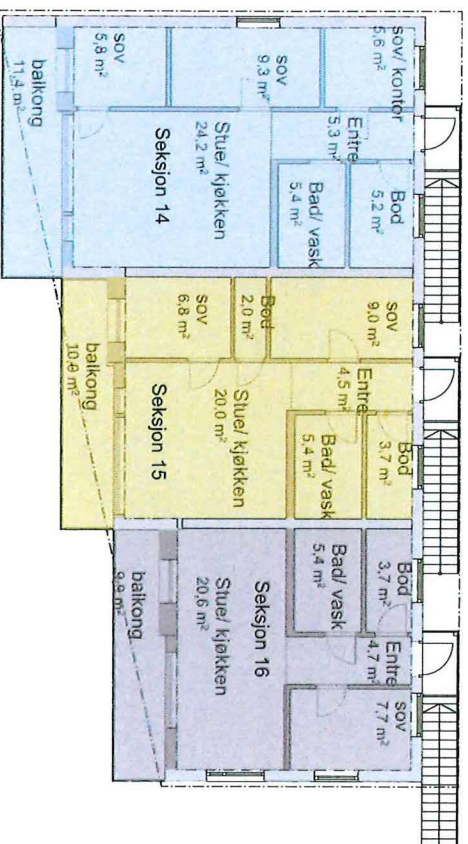

Seksjoneringsbegjæring vedlegg 9
Lindås kommune
Byggear 2019

Revisjoner

Rev	Beskrivelse	Dato	Sign



ARKOCOCONSULT AS, Postboks 103, 5291 Vælestrandfossen
Tel.: 56390003 - Fax.: 56191130 - Mob.: 93241511
Mail: post@arkococonsult.no - Org.nr.: 997 089 782 MVA

Tegningsnr.: **Seksjonering D - 2. etg.**
Sundeheim boligfelt
Gnr/ Bnr 137/203 Lindås Kommune

Format **A4**

Prosjektnr.: **2018064**
Fase: **seksjoneringsstegning**

I HENHOLD TIL LOVERK ER DENNE TEGNINGEN ARKOCOCONSULT AS SIN EIENDOM. DENNE TEGNINGEN KAN IKKE BLI BRUKT, OFFENTLIGGJORT ELLER GIS VIDERE TIL TREDJEPART UTEN VÅRT SKRIFTLIGE SAMTYKKE. OVERTREDELSE AV DETTE KAN FØRE TIL SØKSMÅL, OBS! TEGNINGEN KAN PRINTES I FEIL SKALA, IKKE TA MÅL DIREKTE PÅ TEGNING. BRUK KUN OPPGITTE MÅL.

Sign.	Kontroll:	Mål	Tegningsnr.
KFJ	PKT	1:200	20718064A20
Dato: 15.08.2019	Dato: 13.08.2019	BRA TOTAL: -	BYA: -8

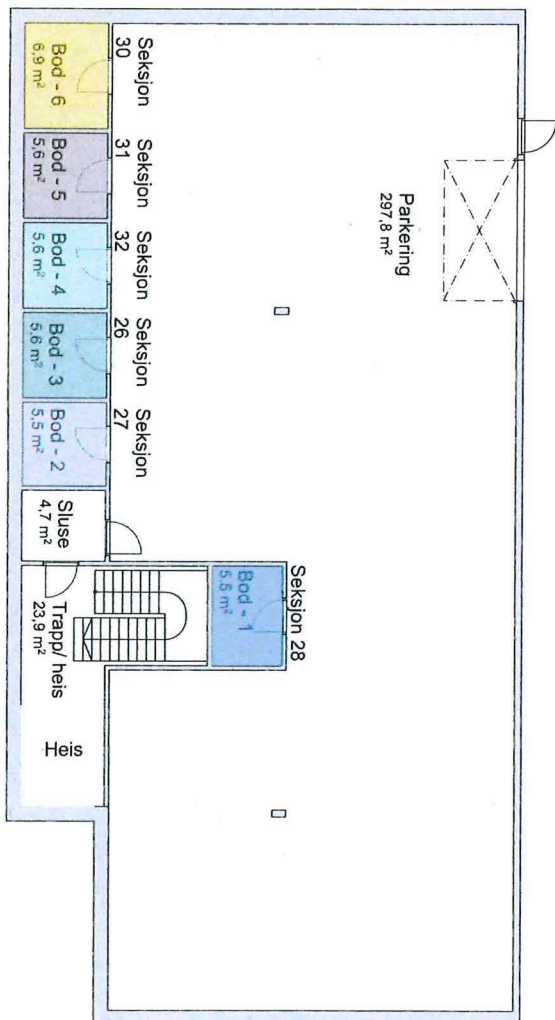

Seksjoneringsbegjæring vedlegg 10
Lindås kommune
Byggeår 2019

I HENHOLD TIL LOVERK ER DENNE TEGNINGEN ARKOCONSULT AS SIN EENDOM, DENNE TEGNINGEN KAN IKKE BLI BRUKT, OFFENTLIGGJORT ELLER GÅS VIDERE TIL TREDJEPART UTEN VÅRT SKRIFTLIGE SAMTYKKE. OVERTREDELSE AV DETTE KAN FØRE TIL SØKSMÅL, ODSI TEGNINGEN KAN PRINTES I FELT SKALA, IKKE TA MAL, DIREKTE PÅ TEGNING, BRUK KUN OPPGITTE MAL.

Revisjoner

Rev	Beskrivelse	Date	Sign



ARKOCONSULT AS, Postboks 103, 5291 Valestrandfossen
Tel.: 56390003 - Fax.: 56191130 - Mob.: 93241511
Mail: post@arkoconsult.no - Org.nr: 997 089 782 MVA

Tegning:
Seksjonering - E - parkeringskjeller
Sundeheim boligfelt
Gnr/ Bnr 137/203 Lindås Kommune

Format
A4

Prosjektnr.
2018064
Fase:
seksjoneringsstegni
nger

Sign.	Dato	Kontroll:	Dato	Mål	Tegningsnr.
KFJ	15.08.2019	PKT	13.08.2019	1:200 BRA TOTAL	20718064A20 -9 BYA

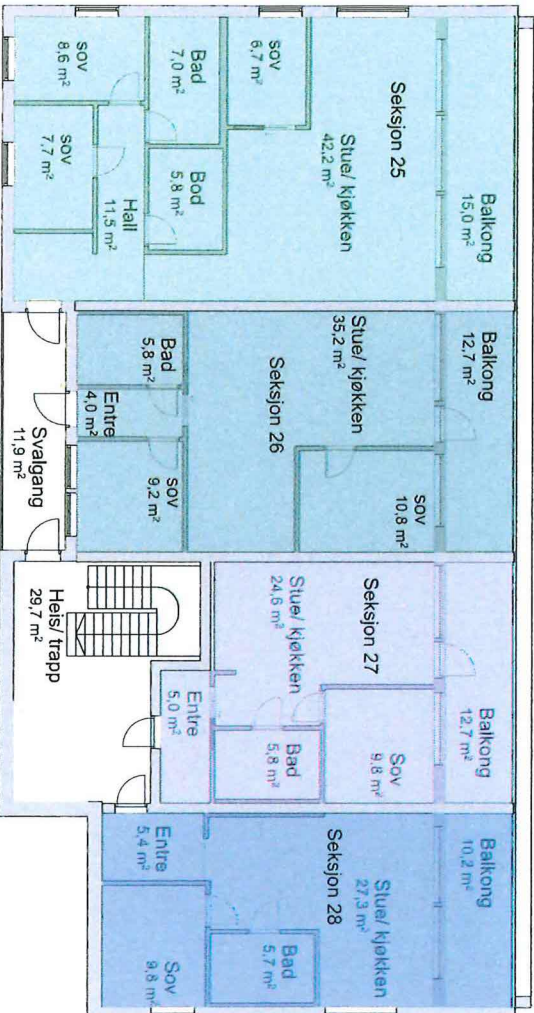

Seksjoningsbegjæring vedlegg 11
 Lindås kommune
 Byggeår 2019

I HENHOLD TIL LOVERK ER DENNE TEIGNINGEN ARKOCONSULT AS SIN EIENDOM. DENNE TEIGNINGEN KAN IKKE BLI BRUKT, OFFENTLIGGJORT ELLER GIB VIDERE TIL TREDJEPART UTEN VÅRT SKRIFTLIGE SAMTYKKE. OVERTREDELSE AV DETTE KAN FØRE TIL SØKSMÅL, OBS! TEIGNINGEN KAN PRINTES I FEIL SKALA, IKKE TA MÅL DIREKTE PÅ TEIGNING. BRUK KUN OPPGITTE MÅL.

Revisjoner

Rev	Beskrivelse	Dato	Sign



ARKOCONSULT AS, Postboks 103, 5291 Valestrandstossen
 Tel.: 56390003 - Fax.: 56191130 - Mob.: 93241511
 Mail: post@arkoconsult.no - Org.nr. 997 089 782 MVA

Tegning:
Seksjonering - E - 1. etg.
 Sundeheim boligfelt
 Gnr/ Bnr 137/203 Lindås Kommune

Format
A4

Prosjektnr.
2018064
 Fase:
seksjoneringstegning

Sign.
KFJ
 Dato
15.08.2019

Kontroll:
PKT
 Dato
13.08.2019

Mål
1:200
 BRA TOTAL
-

Tegningsnr.
20718064A20
 BYA
-

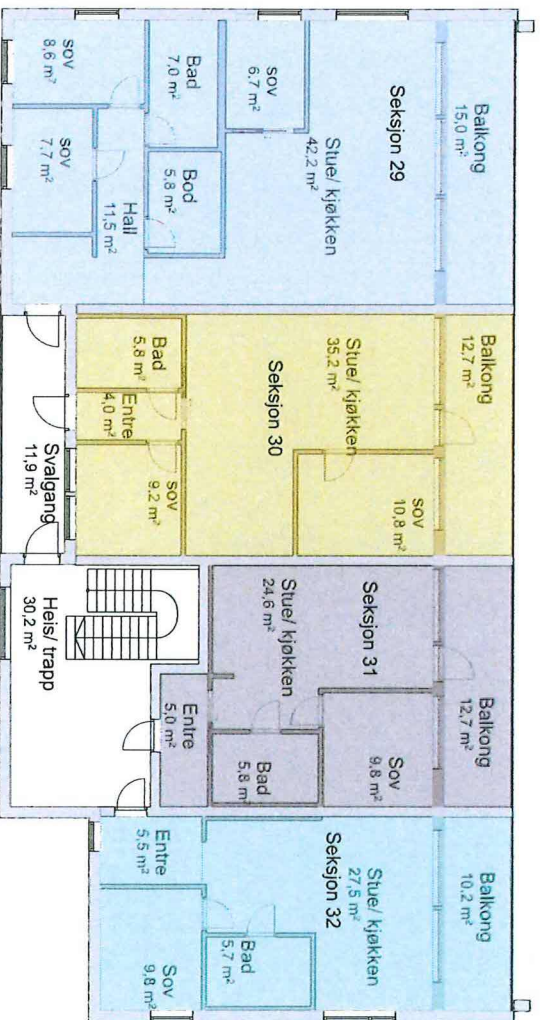

Seksjoneringsbehandling vedlegg 12
Lindås kommune
Byggear 2019

Rev	Beskrivelse	Dato	Sign



ARKOCOCONSULT AS, Postboks 103, 5291 Valesstrandfossen
Tel.: 56390003 - Fax.: 56191130 - Mob.: 93241511
Mail: post@arkococonsult.no - Org.nr.: 997 089 782 MVA

Tegnng:
Seksjonering - E - 2. etg.
Sundeheim boligfelt
Gnr/ Bnr 137/203 Lindås Kommune

Format
A4

Prosjekt nr.:
2018064
Fase:
seksjoneringsstegning

Sign.	Dato	Kontroll:	Dato	Mål	Tegningsnr.
KFJ	15.08.2019	PKT	13.08.2019	1:200	20718064A20
				BRA TOTAL	-11
					BYA

! HENHOLD TIL LOVVERK ER DENNE TEGNINGEN ARKOCOCONSULT AS SIN EIENDOM, DENNE TEGNINGEN KAN IKKE BLI BRUKT. OFFENTLIGGJORT ELLER GIS VIDERE TIL TREDJEPART UTEN VÅRT SKRIFTLIGE SAMTYKKE. OVERTREDELSE AV DETTE KAN FØRE TIL SØKSMÅL. OBS! TEGNINGEN KAN PRINTES I FEIL SKALA, IKKE TA MÅL DIREKTE PÅ TEGNING. BRUK KUN OPPGITTE MÅL.

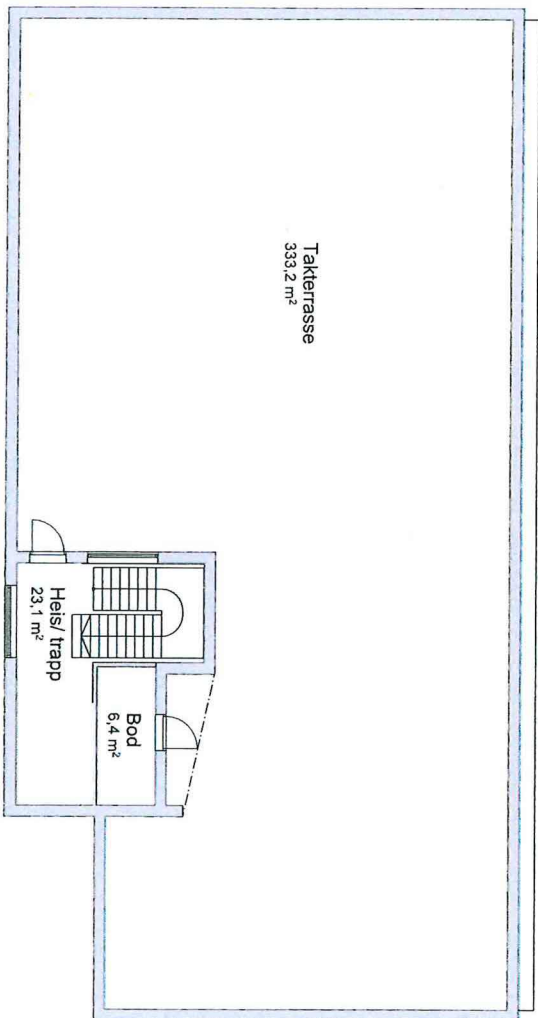

Seksjoneringsbegjæring vedlegg 13
Lindås kommune
Byggear 2019

I HENHOLD TIL LOVERK ER DENNE TEGNINGEN ARKOCONSULT AS SIN EIENDOM. DENNE TEGNINGEN KAN IKKE BLI BRUKT, OFFENTLIGGJORT ELLER GÅS VIDERE TIL TREDJEPART UTEN VÅRT SKRIFTLIGE SAMTYKKE. OVERTRDELSE AV DETTE KAN FØRE TIL SØKSMAÅL, OBS! TEGNINGEN KAN PRINTES I FELL SKALA, IKKE TA MÅL DIREKTE PÅ TEGNING. BRUK KUN OPPGITTE MÅL.

Revisjoner

Rev	Beskrivelse	Dato	Sign



ARKOCONSULT AS, Postboks 103, 5291 Valestrandfossen
Tel.: 56390003 - Fax.: 56191130 - Mob.: 93241511
Mail: post@arkoconsult.no - Org.nr. 997 089 782 MVA

Tegning:
Seksjonering - E - takterrasse
Sundeheim boligfelt
Gnr/ Bnr 137/203 Lindås Kommune

Format
A4

Prosjektnr.
2018064

Fase:
seksjoneringsstegni
nger

Sign.
KFJ

Dato
15.08.2019

Kontroll:
PKT

Dato
13.08.2019

Mål
1:200

BRA TOTAL
-

Tegningsnr.
20718064A20

BYA
-12