

AVTALE OM AVSTÅING AV GRUNN, RETTAR I SAMBAND MED ETABLERING AV OVERVANNSSLEIDNING/OVERLØP I PRESTELVA.

Mellom Lindås kommune ved rådmannen og Maria og Hans Jakob Låstad Lygre, eigar av gr.nr. 104 br.8 i Lindås, er det inngått følgjande:

AVTALE

1. Utbyggjar får med dette varig bruksrett til å byggja, drive og vedlikehalde Overvannsleidning over eigedomen, slik det går fram av vedlagde kartutsnitt frå Haugen VVA dagsett 03.04-19. Retten gjeld og naudsynt tilkomst til anlegga for å kunna utføra inspeksjonar, utbetringar og vedlikehald.
2. Det må ikkje byggjast eller fundamenterst nærare enn 4 meter rekna frå midten av grøfta. Arealet over leidningane kan nyttast til vanlege landbruksføremål, hage og plen. (Leidningane ligg på djupne 1,2 til 1,5m) .
3. I anleggstida har entreprenøren rett til tilkomst over eigedomen samt å plassera massar på langs grøftetraséen. Utbyggjar er ansvarleg for at det vert rydda opp etter anleggsarbeida og mogelege seinare reparasjonar. Mogelege skadar vert erstatta, dersom dei ikkje kan utbetrast/rettast opp.
4. Andre tilhøve:
5. Lindås kommune får løyve til å setja i gong arbeidet straks.





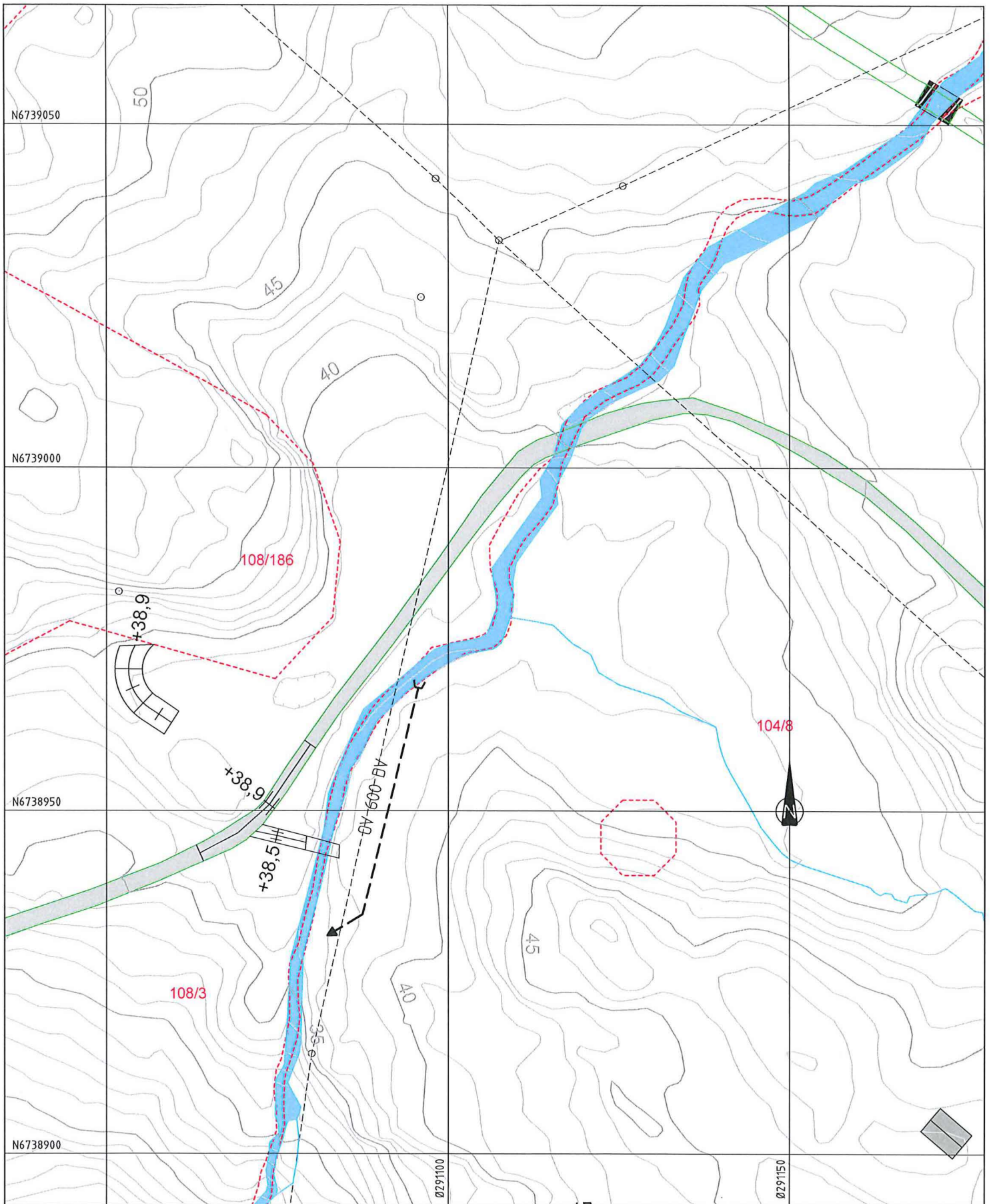

Denne avtalen er sett opp i to eksemplar, eit til kvar av partane. Avtalen kan tinglysast på eigedommen.

Knarvik 14 / 10-2019.

Grunneigarar - personnummer

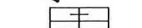
Lindås kommune ved Rådmann

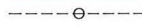

-  Overvannsledning
-  Bekkeinntak
-  Utløp i bekk
-  Heving terreng/gangveg
-  Bekk
-  Elv
-  Eiendomsgrense
-  Eks. veg/traktorveg
-  Mast med kabel i luftspenn

TILBUDSTEGNING

| | | | | | |
|--|------|-------|------------------------------|--------|--------|
| Rev. | Dato | Sign. | Revisjonen gjelder | | |
| Oppdragsgiver | | | Lindås kommune-Teknisk drift | | |
| Prosjekt | | | Tegn. | Kontr. | Godkj. |
| PRESTELVA. OVERVANNsledn. | | | THF | ANH | THF |
| Overvannsplan. | | | Dato: 03.04.19 | | |
| | | | Målestokk: 1:500/A3 | | |
| haugen vva | | | Prosjektnr. | | |
| Kanalveien 5 5068 Bergen Tlf. 55 59 82 60 e-post: post@haugenvva.no | | | 19001 | | |
| | | | Tegningsnr. | Rev. | |
| | | | G01 | | |