

AVTALE OM AVSTÅING AV GRUNN, RETTAR I SAMBAND MED ETABLERING AV OVERVANNSSLEIDNING/OVERLØP I PRESTELVA.

Mellom Lindås kommune ved rådmannen og Einar Jostein Lygre, eigar av gr.nr. 108 br.3 i Lindås, er det inngått følgjande:

AVTALE

1. Utbyggjar får med dette varig bruksrett til å byggja, drive og vedlikehalde Overvannsledning over eigedomen, slik det går fram av vedlagde kartutsnitt frå Haugen VVA dagsett 03.04-19. Retten gjeld og naudsynt tilkomst til anlegga for å kunna utføra inspeksjonar, utbetringar og vedlikehald.
2. Det må ikkje byggjast eller fundamentarast nærare enn 4 meter rekna frå midten av grøfta. Arealet over leidningane kan nyttast til vanlege landbruksføremål, hage og plen. (Leidningane ligg på djupne 1,2 til 1,5m) .
3. I anleggstida har entreprenøren rett til tilkomst over eigedomen samt å plassera massar på langs grøftetraséen. Utbyggjar er ansvarleg for at det vert rydda opp etter anleggsarbeida og mogelege seinare reparasjonar. Mogelege skadar vert erstatta, dersom dei ikkje kan utbetrast/rettast opp.
4. Andre tilhøve:
5. Lindås kommune får løyve til å setja i gong arbeidet straks.

Denne avtalen er sett opp i to eksemplar, eit til kvar av partane. Avtalen kan tinglysast på eigedommen.

Knarvik 14 / 10-2019.





Grunneigarar - personnummer

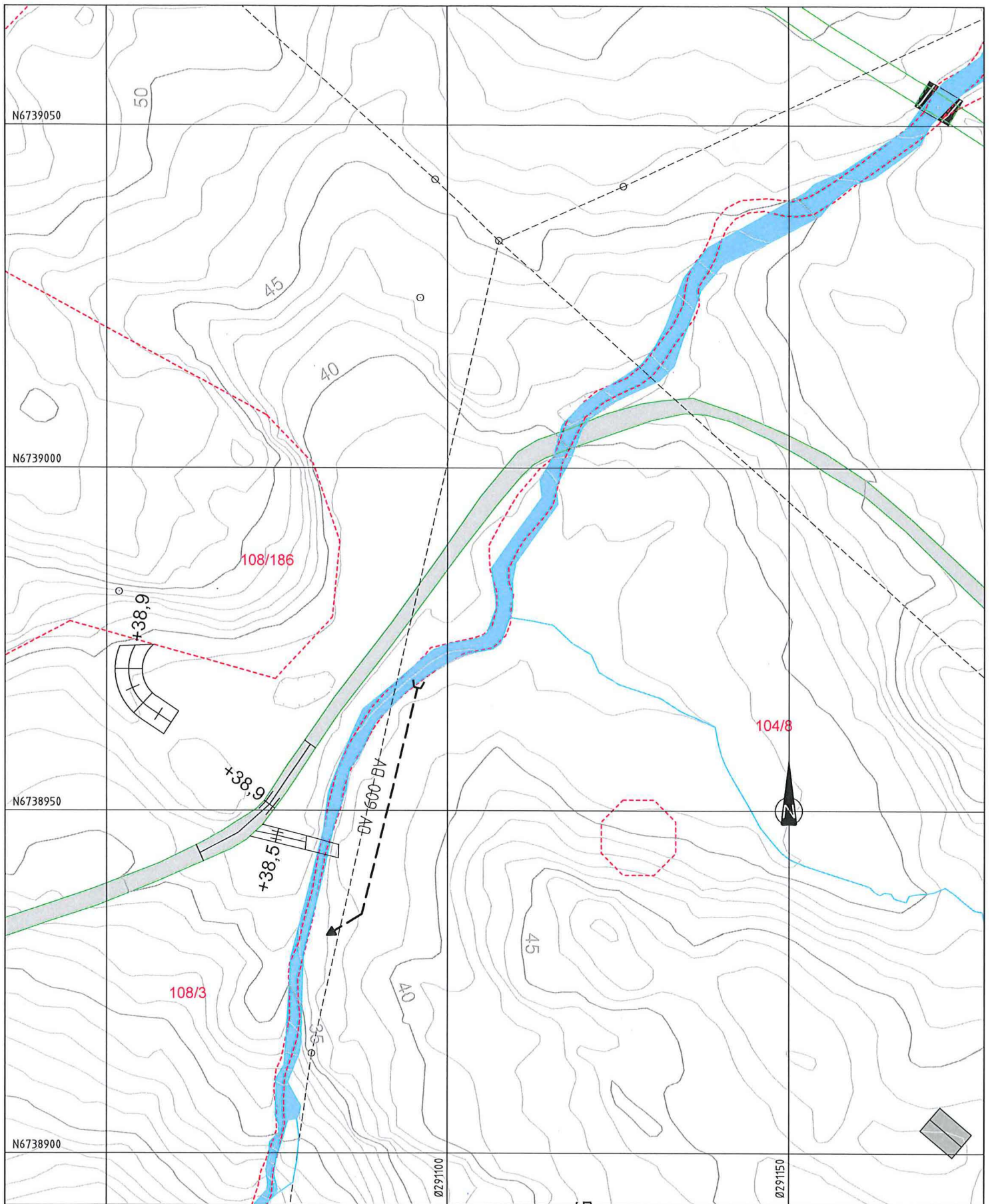

Lindås kommune ved Rådmann



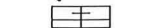

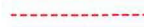
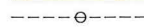
-  Overvannsledning
-  Bekkeinntak
-  Utløp i bekk
-  Heving terreng/gangveg
-  Bekk
-  Elv
-  Eiendomsgrense
-  Eks. veg/traktorveg
-  Mast med kabel i luftspenn

TILBUDSTEGNING

Rev.	Dato	Sign.	Revisjonen gjelder		
Oppdragsgiver					
Lindås kommune-Teknisk drift					
Prosjekt					
PRESTELVA. OVERVANNsledn.					
Overvannspln.					
Tegn.	Kontr.	Godkj.			
THF	ANH	THF			
Dato: 03.04.19					
Målestokk: 1:500 A3					
Prosjektnr.					
19001					
Tegningsnr.					
G01					
Rev.					

haugen VVA
 Kanalveien 5
 5068 Bergen
 Tlf. 55 59 82 60
 e-post: post@haugenvva.no